



Indicadores Fiscales Territoriales

2001 - 2005

SITUACIÓN FISCAL DEL SECTOR PÚBLICO NO FINANCIERO TERRITORIAL*

Centro Regional de Estudios Económicos
CREE Medellín

Julio de 2006

- Con información a diciembre del respectivo año.

*Informe elaborado por la Sección de Finanzas Públicas sucursal Medellín. Las cifras fiscales provienen de las ejecuciones presupuestales de una muestra acopiada y procesada por las Oficinas de Estudios Económicos de las Sucursales del Banco. Las opiniones de este informe, no comprometen ni representan la posición oficial del Banco de la República ni de su Junta Directiva.

CONTENIDO

	Pág.
PRESENTACIÓN	1
Tabla 1 Administración Pública Regional más Empresas	13
Tabla 1.1 Como porcentaje del PIB nacional	14
Tabla 1.2 Variación anual en porcentaje	15
Tabla 1.3 Participaciones	16
Tabla 2 Administración Pública Regional	17
Tabla 2.1 Como porcentaje del PIB nacional	18
Tabla 2.2 Variación anual en porcentaje	19
Tabla 2.3 Participaciones	20
Tabla 3 Administración Pública Departamental	21
Tabla 3.1 Como porcentaje del PIB nacional	22
Tabla 3.2 Variación anual en porcentaje	23
Tabla 3.3 Participaciones	24
Tabla 4 Gobiernos Centrales Departamentales	25
Tabla 4.1 Como porcentaje del PIB nacional	26
Tabla 4.2 Variación anual en porcentaje	27
Tabla 4.3 Participaciones	28
Tabla 5 Entidades Descentralizadas Departamentales	29
Tabla 5.1 Como porcentaje del PIB nacional	30
Tabla 5.2 Variación anual en porcentaje	31
Tabla 5.3 Participaciones	32
Tabla 6 Entidades de Seguridad Social Departamentales	33
Tabla 6.1 Como porcentaje del PIB nacional	34
Tabla 6.2 Variación anual en porcentaje	35
Tabla 6.3 Participaciones	36
Tabla 7 Administración Pública Municipal	37
Tabla 7.1 Como porcentaje del PIB nacional	38
Tabla 7.2 Variación anual en porcentaje	39
Tabla 7.2 Participaciones	40
Tabla 8 Gobiernos Centrales Municipales	41
Tabla 8.1 Como porcentaje del PIB nacional	42
Tabla 8.2 Variación anual en porcentaje	43
Tabla 8.3 Participaciones	44

Tabla 9	Entidades Descentralizadas Municipales	45
Tabla 9.1	Como porcentaje del PIB nacional	46
Tabla 9.2	Variación anual en porcentaje	47
Tabla 9.3	Participaciones	48
Tabla 10	Agregado de Empresas Públicas no Financieras	49
Tabla 10.1	Como porcentaje del PIB nacional	50
Tabla 10.2	Variación anual en porcentaje	51
Tabla 10.3	Participaciones	52
Tabla 11	Empresas Públicas no Financieras Departamentales	53
Tabla 11.1	Como porcentaje del PIB nacional	54
Tabla 11.2	Variación anual en porcentaje	55
Tabla 11.3	Participaciones	56
Tabla 12	Empresas Públicas no Financieras Municipales	57
Tabla 12.1	Como porcentaje del PIB nacional	58
Tabla 12.2	Variación anual en porcentaje	59
Tabla 12.3	Participaciones	60

PRESENTACIÓN

Esta segunda entrega de la serie Indicadores Fiscales Territoriales puede verse como continuación de la tradición Institucional de contribuir a la conservación de la memoria histórica del país, al ofrecer un marco de referencia estadístico que seguramente permitirá a los interesados en el tema reconocer la dinámica fiscal del Sector Público no Financiero Territorial, SPNFT. De igual importancia resulta, toda vez que amplía la disponibilidad de datos primarios sobre las Finanzas Públicas.

Constituye una amplia base de datos útil para el seguimiento del SPNFT, para la toma de decisiones de política económica, para el desarrollo de la investigación en esta área, y es un aporte a la reflexión metodológica sobre la organización estadística de las Finanzas Públicas Territoriales.

Para la realización de las estadísticas del SPNFT, el punto de partida es un sector público se basa en las unidades institucionales que lo integran, es decir, unidades económicas que tienen capacidad, por derecho propio de poseer activos, poseer pasivos y realizar actividades económicas y transacciones con otras entidades¹.

El documento presenta, para el período 2001 2005, el consolidado de la Administración Pública Regional incluyendo las Empresas (APR+E). Éste, a su vez, está constituido por el agregado de la Administración Pública Regional (APR) y el de las Empresas Públicas no Financieras del nivel territorial (EPNFT).

El agregado APR lo conforman los respectivos agregados Administraciones Públicas Departamental y Municipal, APD y APM. El primero, lo conforman los agregados Gobiernos Centrales Departamentales (GCD), Entidades Descentralizadas Departamentales (EDD) y Entidades de Seguridad Social Departamentales, (ESSD). A la APM corresponden los agregados Gobiernos Centrales Municipales (GCM) y Entidades Descentralizadas Municipales (EDM).

¹ FMI. Manual de estadísticas de las finanzas públicas 2001. EE.UU. 2001. 1.11.

El consolidado EPNFT esta conformado por aquellas Empresas del nivel Departamental y Municipal (EPNFD y EPNFM)².

Para cada agregado se presentan los valores en términos nominales en millones de pesos, reales (como porcentaje del PIB nacional³), las variaciones interanuales y la participación de cada una de las categorías en el subtotal inmediatamente superior.

Los agregados que se presentan son el resultado de la consolidación, considerada como método de presentar las estadísticas de un conjunto de unidades como si formaran una sola unidad. En el proceso de consolidación, además de necesario, resulta pertinente destacar que implica la eliminación de todas las transacciones y relaciones del tipo deudor-acreedor presentes entre las unidades objeto de consolidación. A esto se le conoce como *neteo*. En general, el proceso consiste en emparejar una transacción con la misma transacción registrada por una segunda unidad con el fin de anularse. Dado el tipo de estadísticas que se realizan, el *neteo* se da de forma exclusiva en las *transferencias*. Este proceso afecta los *ingresos* y los *gastos totales* en los agregados. Como consecuencia de este proceso, cuando se toman resultados de menor nivel de agregación -ejemplo el agregado APM y APD- y se suman linealmente los valores de alguna categoría, no dan necesariamente el mismo valor en esa categoría en el agregado superior -en el ejemplo, de la APR; toda vez que de por medio hay ajustes, resultado del proceso de *neteo*.⁴

Como se puede deducir de lo anterior, el conjunto de agregados dan cuenta de la estructura de las finanzas públicas del nivel territorial y su devenir en el pasado reciente. En lo que resta de esta corta presentación se resumirá a grandes rasgos el

² Para una descripción de cada uno de los agregados puede consultarse Finanzas Públicas Territoriales: Nota Metodológica. FFPPMM, agosto 2004.

<http://www.banrep.gov.co/documentos/publicaciones/pdf/NOTA-METODOLOGICA.pdf>

³

Producto Interno Bruto - Colombia. Millones de \$:

2001	2002	2003	2004*	2005*
188,558,786	203,451,414	228,516,603	254,405,241	283,847,595

*Datos Provisionales.

Fuente: Departamento Administrativo Nacional de Estadística - DANE.

⁴ Sobre lo que es y cómo se realiza la consolidación véase O'connor, Kevin W., Ethan Weisman y Tobias Wickens. Government Finance Statistic Manual 2001. Companion Material. FMI Noviembre 2004. European System of Account ESA95 en <http://www.uni-siegen.de/~vwlii/others/ESA95/index.html>, lo correspondiente a consolidation and netting. Finanzas Públicas Territoriales: Nota Metodológica. FFPPMM, agosto 2004.

comportamiento que las cifras describen en detalle, y que son, a su vez, la fuente de todas las tablas y gráficas. La intención no va más allá de resaltar las grandes tendencias de las finanzas del SPNFT, no se plantean hipótesis sobre el comportamiento de éste.

Un resumen de tal situación se presenta en las Tablas 1 y 2. Allí se muestra en la primera columna la manera cómo se agregan los diferentes niveles de gobierno, y en las restantes columnas de izquierda a derecha, los Ingresos Totales y sus respectivos componentes: Ingresos Corrientes e Ingresos de Capital. En los Corrientes se agrupan los Ingresos Tributarios, los No Tributarios y los Ingresos por Transferencias. En consecuencia, en la fila superior, Administración Pública Regional más Empresas, cruzada con la segunda columna, Ingresos Totales, se ubica 100. Quiere decir que los Ingresos Totales de la APR+E son el 100%, o referente con el cual se van a comparar los demás componentes. Leído en sentido horizontal se encuentra que los Ingresos Corrientes corresponden al 99.85% de los Ingresos Totales, mientras que los Ingresos de Capital, última columna, corresponden sólo al 0.15% de los Ingresos Totales de la APR+E, durante 2005. En ese orden de ideas, en los Ingresos Corrientes participan los Tributarios con el 23.83% de éstos, los No Tributarios, 34.70% y las Transferencias, 41.32%.

Tabla 1
Ingresos del Sector Público No Financiero Territorial. Distribución porcentual 2005

	Ingresos	Corrientes	Tributarios	No Tributarios	Por Transferencias	De Capital
Administración Pública Regional más Empresas	100	99,85	23,83	34,70	41,32	0,15
1. Administración Pública Regional	77,89	77,57	100,00	28,17	106,11	287,20
1.1. Administración Pública Departamental	47,67	47,64	35,76	64,65	50,31	52,53
1.1.1. Gobiernos Centrales Departamentales	80,34	80,26	99,50	29,70	87,30	93,43
1.1.2. Entidades Descentralizadas Depart.	23,28	23,38	0,50	66,57	25,48	6,57
1.1.3. Entidades de Seguridad Social Depart.	0,64	0,64	0,00	3,73	0,00	0,00
1.2. Administración Pública Municipal	52,97	52,98	64,24	35,35	50,80	49,84
1.2.1. Gobiernos Centrales Municipales	95,55	95,53	89,10	66,25	97,63	99,31
1.2.2. Entidades Descentralizadas Municipales	11,49	10,36	0,90	33,75	13,24	220,67
2. Empresas Públicas no Financieras	25,75	25,71	--	71,83	1,82	52,34
2.1. Empresas Públicas no Financieras Depart.	6,62	6,92	--	6,54	19,55	7,04
2.2. Empresas Públicas no Financieras Munic.	93,05	93,05	--	93,46	79,63	92,96

Fuente: Finanzas Públicas Medellín

Leído de manera vertical, la APR concentra el 77.89% de los Ingresos Totales de la APR+E, mientras que las EPNFT el 25.75%. Por su parte, los Ingresos Totales de la APD corresponden al 47.67% de los mismos Ingresos de la APR. Nótese que, como se expresó líneas arriba, los numerales 1.1 y 1.2 (APD y APM) se agregan en la APR. Análoga lectura debe darse al resto de la tabla. De esta manera la tabla resume, para 2005, la estructura de los ingresos del nivel territorial. Tanto aquí como en los demás cuadros de este informe **0.0** refiere que el valor que allí aparece es cero o inferior a la unidad, y --, no aplica, que no se puede calcular o no está disponible el valor correspondiente.

En la lectura transversal que permite la Tabla 1 es menester recordar que no necesariamente la suma de las participaciones de niveles inferiores de gobierno en un nivel superior debe sumar el 100%, toda vez que existen ajustes, como se refirió anteriormente. No obstante, resumir de esta manera la estructura del SPNFT permite apreciar que en él, en orden de importancia, se encuentran los Ingresos por Transferencias, los No Tributarios y los Tributarios. Así mismo, atendiendo a los niveles de gobierno, la importancia de los Gobiernos Centrales, tanto Departamentales como Municipales, en la APR como en las respectivas APD y APM.

Gráfica 1
Ingresos. Participación en el agregado de la APR + E. 2001-2005.

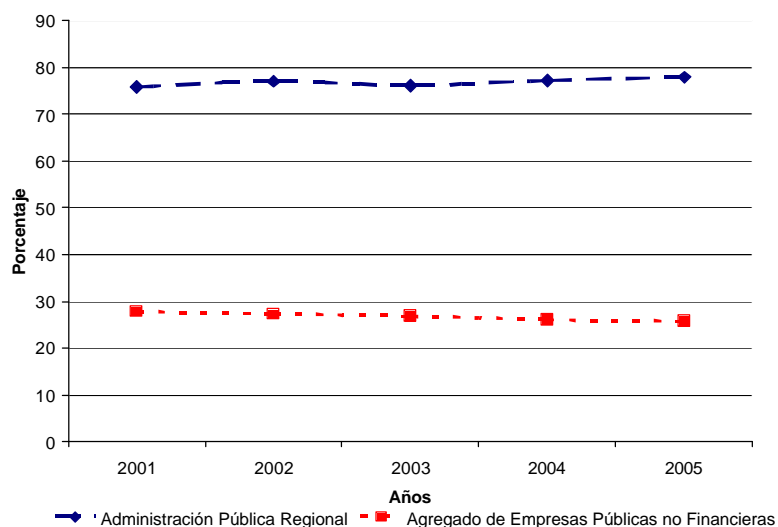

Fuente: Tablas 1, 2 y 10.

Aprovechando la lectura longitudinal que permiten las cifras de este documento, se aprecia que los Ingresos Totales de la APR han venido lentamente creciendo, de representar el 75.79% de los Ingresos del SPNFT en 2000 pasaron a 77.89% en 2005⁵. Por su parte las EPNFT muestran un leve descenso de 27.85% a 25.75% en el mismo lapso. (Gráfica 1).

Atendiendo a los dos grandes agregados que comprenden la APR, la tendencia en el quinquenio es al sostenido descenso de los Ingresos Totales de la APD mientras que los de la APM crecieron en forma continua hasta 2003, registró un leve retroceso en 2004 para de allí en adelante continuar su ascenso.

Gráfica 2
Ingresos. Participación en el agregado de la APR. 2001 - 2005.

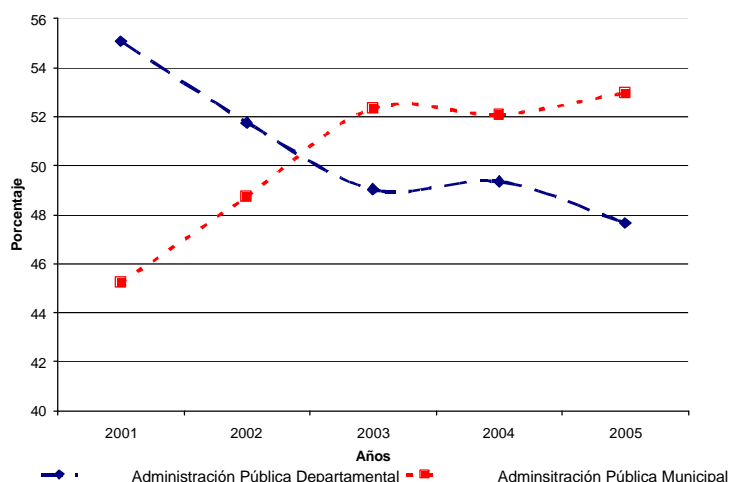

Fuente: Tablas 2, 3, y 7

Por su parte, aquellos agregados que componen la APD muestran que en el lapso en consideración la participación de los Ingresos Totales de los GCD en la APD han crecido levemente, de representar el 74.45% en 2001 pasaron a ser el 80.34% en 2005. Mientras que las EDD muestran un ligero descenso a lo largo del tiempo, de 29.03% a 23.28% en el respectivo lapso. (Gráfica 3).

⁵ Estas participaciones se obtienen dividiendo, para los respectivos años, el valor de los Ingresos de la APR, tabla 2, entre el correspondiente valor de la APR+E, tabla 1, expresado en porcentaje. Procedimiento análogo se realiza con el agregado de las EPNFT, pero se sustituye la Tabla 2 por la 10, Empresas Públicas no Financieras Territoriales.

Gráfica 3
Ingresos. Participación en el agregado de la APD. 2001 - 2005.

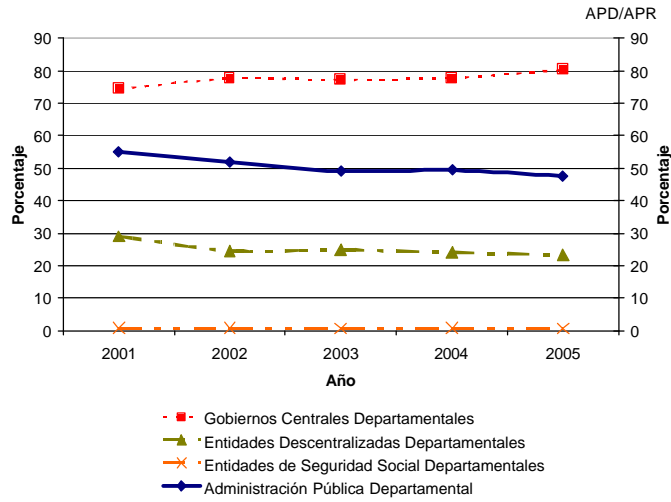

Nota: La APD en la APR.
Fuente: Tablas 2, 3, 4, 5, y 6.

Observando los agregados que conforman la APM (Gráfica 4) la tendencia muestra una leve pero mayor participación de los GCM frente a las EDM.

Gráfica 4
Ingresos. Participación en el agregado de la APM. 2001 - 2005.

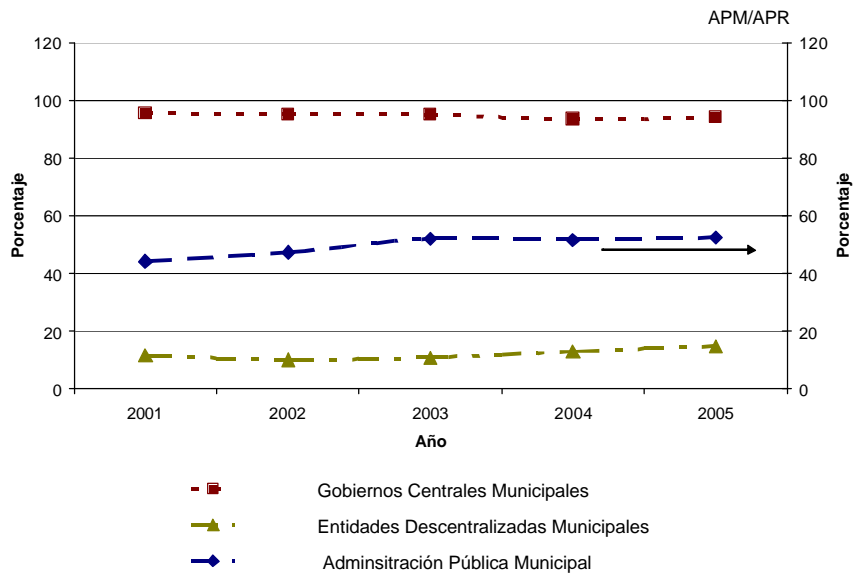

Nota: La APM en la APR.
Fuente: Tablas 2, 7, 8 y 9.

El resumen de la estructura del SPNFT para el caso de los Gastos se presenta en la Tabla 2.

Tabla 2
Gastos del Sector Público No Financiero Territorial. Distribución porcentual
2005

	Gastos	Corrientes	Funcion.	Por Transf.	De Capital
Administración Pública Regional más Empresas	100	81.39	93.56	2.69	18.61
1. Administración Pública Regional	78.93	79.31	80.34	79.14	77.25
1.1. Administración Pública Departamental	47.68	49.78	50.22	52.75	38.21
1.1.1. Gobiernos Centrales Departamentales	77.61	75.90	73.30	152.24	87.57
1.1.2. Entidades Descentralizadas Departamentales	24.07	26.06	26.39	26.85	12.42
1.1.3. Entidades de Seguridad Social Departamentales	0.49	0.57	0.30	9.91	0.01
1.2. Administración Pública Municipal	52.46	50.35	49.78	52.19	61.93
1.2.1. Gobiernos Centrales Municipales	96.79	97.34	87.44	428.67	94.81
1.2.2. Entidades Descentralizadas Municipales	12.48	11.93	12.56	3.72	14.48
2. Empresas Públicas no Financieras	23.02	22.30	24.48	80.71	26.15
2.1. Empresas Públicas no Financieras Depart.	7.49	8.79	7.96	22.70	1.24
2.2. Empresas Públicas no Financieras Municipales	92.51	91.21	92.04	77.29	97.34

Fuente: Finanzas Públicas Medellín

Se observa que en la APR+E los Gastos Corrientes comprenden el 81.39% de los respectivos Gastos Totales, mientras que los de Capital representan el 18.61% de los mismos. El principal componente de los Corrientes son los de Funcionamiento, que participaron con el 93.56% de éstos, seguidos de los Gastos por Transferencias con el 2.69%. Atendiendo a los diferentes niveles de Gobierno, la APR participa con el 78.93% de los Gastos Totales de la APR+E, mientras que las Empresas lo hacen con el 23.02%.

Observando los grupos de Instituciones que conforman la APR, resalta la presencia de los Gobiernos Centrales en los que los Departamentales realizaron el 77.61% del Gasto Total de la APD, mientras que los Municipales realizaron el 96.79% de la respectiva APM. En relación con las Empresas, predomina el gasto realizado por las Municipales, 92.51% del Gasto Total de las EPNFT, frente a 7.49% de las Departamentales.

En relación con los Gastos de Capital, la APD participó con el 38.21% mientras que las Empresas lo hicieron con el 26.15%. Nótese, en la Tabla 2, una vez más, la importancia de los Gobiernos Centrales y de las EPNFM.

Una rápida lectura longitudinal de la información permite apreciar un rasgo característico del quinquenio: la mayor participación del gasto a través de la APR. (Gráfica 5).

Gráfica 5
Gasto. Participación en el agregado de la APR+E. 2001 - 2005.

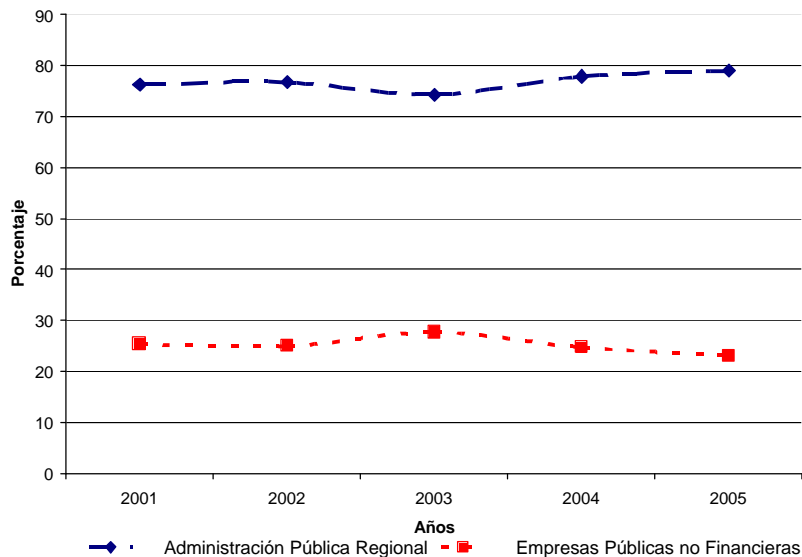

Tablas 1, 2, y 10.

En 2003 el gasto a través de la APR alcanzaba el 74.29% del gasto territorial, mientras que las Empresas significaban el 27.67%. Para 2005, el gasto a través de la APR alcanzó 78.93% mientras que las Empresas representaron el 23.02%.

En las Instituciones que conforman la APD se aprecia que el Gasto Total decreció al pasar de representar el 57.13% del gasto de la APR en 2001, a representar el 47.67% del gasto en 2005. Esto como consecuencia del menor gasto realizado a través de los GCD, el cual pasó de significar el 77.61% en 2001 a 70.90% en 2005. Mientras que aumentó el realizado a través de las EDD, de 24.39% pasó a 33.82% en 2005. (Gráfica6).

Por su parte, el comportamiento de la APM se aprecia en la Gráfica 7. En conjunto, el Gasto realizado a través de este grupo de Instituciones ha ganado participación, de 44.13% en 2001 paso a significar el 52.46% en 2005, como consecuencia de un leve

descenso del Gasto Total de los GCM, de 94.55% en 2001 pasó a 94.12% en 2005, y un leve incremento del Gasto en la EDM, de 11.49% en 2001 a 14.80% en 2005.

Gráfica 6
Gasto. Participación en el agregado de la APD. 2001 - 2005.

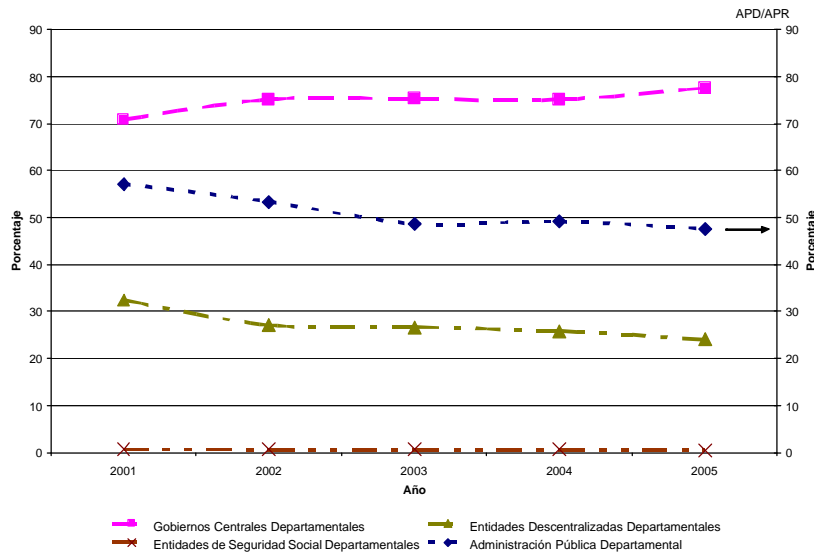

Nota: La APD en la APR
Fuente: Tablas 2, 3, 4, 5 y 6.

Finalmente, resulta interesante apreciar el comportamiento del Gasto Total en las EPNFT, (Gráfica 8). Nótese el leve crecimiento que adquiere el Gasto en las EPNFM, mientras que el gasto a través de las Departamentales se desacelera.

Gráfica 7
Gasto. Participación en el agregado de la APM. 2001 - 2005.

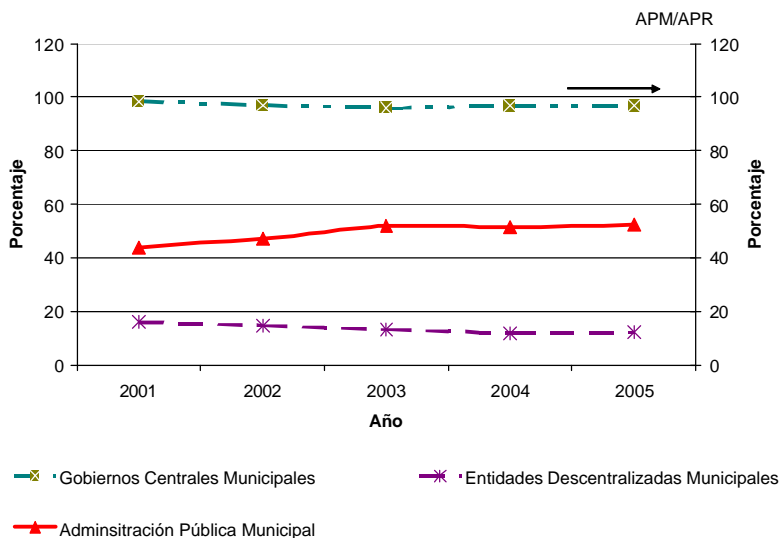

Nota: La APM en la APR
Fuente: Tablas 2, 7, 8 y 9.

Gráfica 8
Gasto. Participación en el agregado de las EPNFT. 2001-2005.

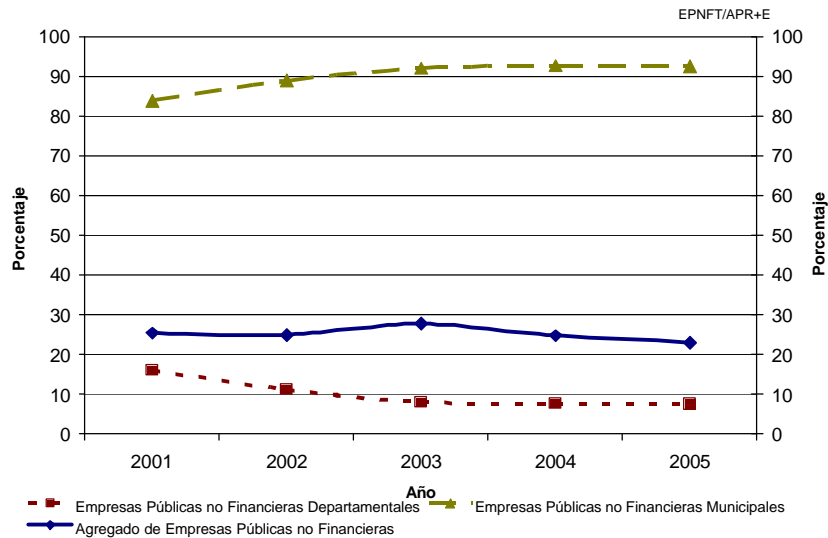

Nota: Las EPNFT en la APR+E
Fuente: Tablas 1, 10, 11 y 12.

Para motivar la reflexión sobre los resultados fiscales del SPNFT resulta apropiado comparar Gastos e Ingresos, de acuerdo con los diferentes niveles de Gobierno.

De la lectura de las gráficas de la página siguiente se puede obtener una importante característica del SPNFT en el pasado reciente. Inicialmente, se aprecia que la dinámica de los Gastos, en el consolidado de la APR, ha sido mayor que la de los Ingresos, sin significar con esto que los Ingresos no han crecido. (Gráfica9). En segunda instancia, el comportamiento anterior es respuesta a un mayor gasto realizado a través de la APM, (Gráfica 10). No obstante en la APD, Gastos e Ingresos de los GCD han venido evolucionando de manera similar, (Gráfica 11) siendo los ingresos levemente superiores. Por su parte, en los GCM la participación de los Ingresos ha sido levemente inferior a la de los Gastos, una vez más, sin querer significar que los Ingresos no han aumentado, (Gráfica 12).

**Gráfica 9. Consolidado de la APR.
Participación en el consolidado de la APR + E
2001-2005**

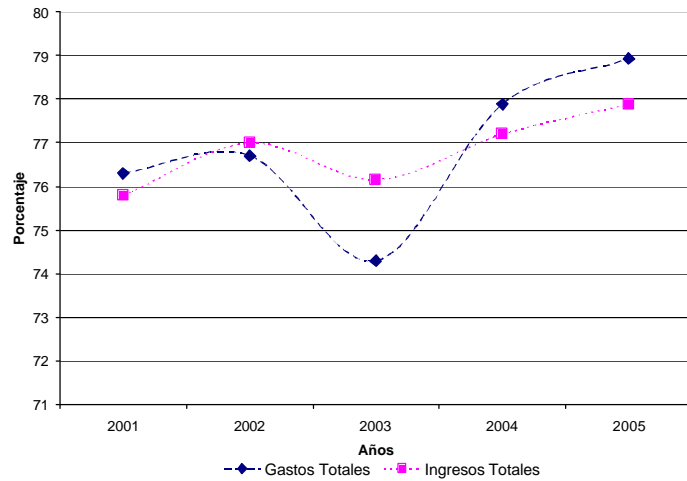

Fuente: Tablas 1 y 2.

**Gráfica 11. Gobiernos Centrales Departamentales.
Participación en el consolidado de la APD
2001 - 2005**

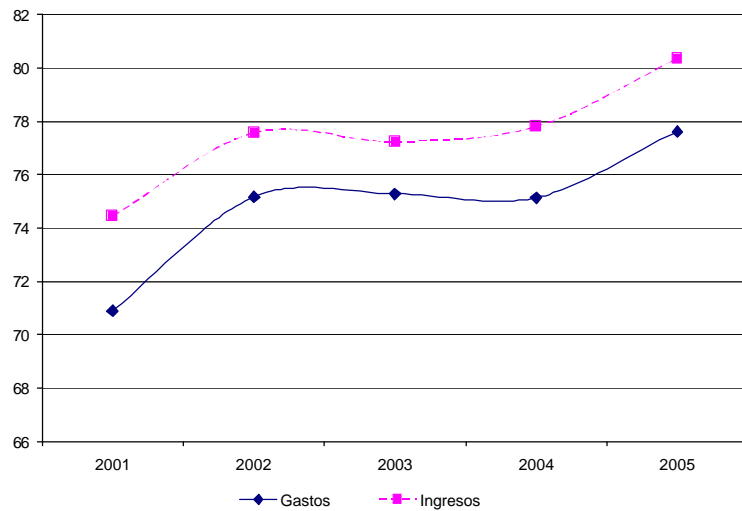

Fuente: Tablas 2 y 4.

**Gráfica 10. Gastos.
Participación en el consolidado de la APR
2001-2005**

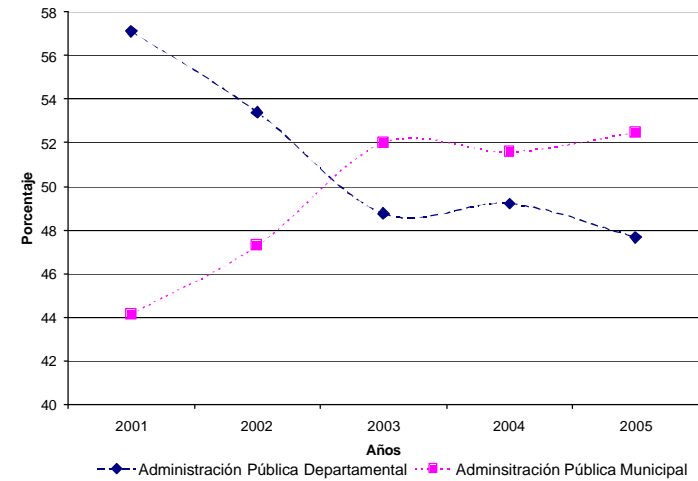

Fuente: Tablas 2, 3 y 7.

**Gráfica 12. Gobiernos Centrales Municipales.
Participación en el consolidado de la APM
2001-2005.**

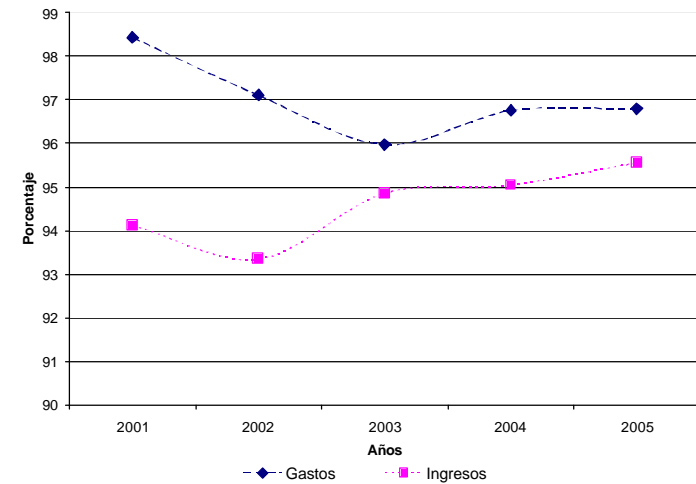

Fuente: Tablas 2 y 8.

Indicadores Fiscales Territoriales

2001-2005

TABLAS

Tabla 1
SITUACION FISCAL
TOTAL ADMINISTRACIÓN PÚBLICA REGIONAL MÁS EMPRESAS

VARIABLES ECONOMICAS	Millones de pesos				
	2001	2002	2003	2004	2005
INGRESOS	23.284.399,3	26.413.472,2	30.942.569,2	34.485.850,3	37.840.865,3
A. INGRESOS CORRIENTES	23.178.712,9	26.265.532,2	30.885.332,8	34.454.788,1	37.782.394,7
A.1. Ingresos tributarios	5.138.526,4	5.918.272,5	6.931.601,4	8.015.431,1	9.018.804,8
Valorización	53.940,5	126.021,2	63.195,9	49.619,9	55.237,8
Cigarrillos	246.592,3	290.692,1	299.029,8	309.213,0	322.903,9
Cerveza	636.490,6	743.417,9	862.773,9	951.104,7	1.082.105,5
Licores	660.576,4	730.445,2	770.400,9	939.531,3	998.515,6
Predial y complementarios	1.000.951,9	1.162.906,6	1.291.823,3	1.481.173,3	1.677.379,8
Industria y comercio	1.223.378,0	1.414.110,8	1.838.957,7	2.127.386,5	2.441.232,9
Timbre, circulación y tránsito	259.144,0	284.017,2	361.576,5	436.774,8	519.674,2
Registro y anotación	168.995,0	201.775,6	244.039,9	317.188,8	342.587,2
Sobretasa a la gasolina	611.963,4	648.439,1	857.197,1	1.013.794,1	1.141.341,1
Sobretasa Metropolitana	56.158,9	52.947,8	16.356,8	38.943,7	32.966,9
Impuesto a teléfonos	32.037,5	31.792,1	33.709,7	42.184,1	36.337,5
Otros	188.298,1	231.706,8	292.540,0	308.516,9	368.522,5
A.2. Ingresos no tributarios	8.138.310,9	9.535.000,6	11.228.136,8	12.062.807,9	13.129.228,9
Ingresos de la propiedad	535.634,2	661.525,0	802.961,4	810.978,1	1.045.665,5
Ingresos por servicios y operaciones	6.839.466,7	7.831.221,1	9.147.569,1	9.845.910,1	10.642.336,8
Ingresos para seguridad social	55.932,5	60.570,9	62.856,1	79.657,0	70.605,2
Otros	707.277,6	981.683,7	1.214.750,3	1.326.262,7	1.370.621,3
A.3. Ingresos por transferencias	9.901.875,6	10.812.259,1	12.725.594,6	14.376.549,1	15.634.361,0
A.3.1. Nacional	9.874.608,9	10.778.119,3	12.703.025,9	14.358.529,4	15.617.343,7
Nación central	8.418.233,7	9.044.200,9	10.638.935,8	12.076.608,4	12.876.814,2
Entidades descentralizadas	312.114,7	273.838,5	208.927,2	342.852,7	524.583,9
Empresas de bienes y servicios	1.144.258,8	1.440.366,6	1.855.150,9	1.939.068,3	2.215.945,6
Empresas públicas financieras	1,7	19.713,3	12,0	0,0	0,0
A.3.2. Departamental	8,8	13,2	0,0	80,2	73,3
Empresas públicas financieras	8,8	13,2	0,0	80,2	73,3
A.3.3. Municipal	0,0	6.820,1	8.433,3	3.133,7	4.320,7
Empresas públicas financieras	0,0	6.820,1	8.433,3	3.133,7	4.320,7
A.3.5. Otros	27.257,9	27.306,6	14.135,3	14.805,9	12.623,3
Ajuste por transferencias corrientes	-48.218,2	316.904,2	282.973,4	429.903,0	900.174,1
GASTOS	23.029.978,5	26.050.274,4	30.841.660,8	31.515.005,8	37.607.307,3
B. GASTOS CORRIENTES	19.418.093,2	21.236.026,3	24.898.964,6	26.804.575,4	30.608.172,6
B.1. Funcionamiento	17.322.795,0	19.087.479,2	23.128.380,0	24.832.228,4	28.638.394,6
Remuneración del trabajo	10.551.117,3	10.558.851,7	11.747.895,4	12.596.207,2	13.420.062,5
Compra de bienes y servicios de consumo	4.549.897,8	5.937.584,7	7.453.078,2	7.170.707,4	8.758.538,9
Régimen subsidiado de salud	1.059.651,7	1.306.183,5	1.666.146,8	2.105.079,5	2.553.725,6
Gastos en especie pero no en dinero	1.080.726,8	1.099.940,8	1.414.983,6	1.971.166,9	3.348.441,5
Otros	81.401,4	184.918,6	846.276,0	989.067,4	557.626,1
B.2. Intereses y comisiones de deuda pública	1.085.982,5	1.071.095,3	1.022.091,6	1.117.600,0	1.145.054,8
Externa	316.288,6	291.887,0	281.770,8	316.150,8	326.111,4
Interna	769.693,8	779.208,3	740.320,8	801.449,2	818.943,4
B.3. Gastos por transferencias	1.009.315,7	1.077.451,8	748.493,0	854.747,0	824.723,3
B.3.1. Nacional	236.635,6	261.703,8	297.266,7	412.517,3	412.235,1
Nación central	385,7	205,0	3.020,5	5.789,6	6.999,2
Entidades descentralizadas	234.074,4	260.332,6	293.901,9	399.140,1	399.575,8
Empresas de bienes y servicios	2.175,5	1.163,8	166,8	7.587,6	5.660,2
Empresas públicas financieras	0,0	2,4	177,4	0,0	0,0
B.3.3. Municipal	0,0	0,0	0,4	0,0	0,0
Empresas públicas financieras	0,0	0,0	0,4	0,0	0,0
B.3.4. Otros	772.680,1	815.748,0	451.225,9	442.229,7	412.488,1
C. DEFICIT O AHORRO CORRIENTE	3.712.401,5	5.346.410,0	6.269.341,6	8.080.115,7	8.074.396,1
D. INGRESOS DE CAPITAL	105.686,4	147.939,9	57.236,4	31.062,2	58.470,6
Transferencias de capital	58.585,9	120.375,4	35.345,1	20.026,0	30.331,4
Otros	47.100,5	27.564,5	21.891,2	11.036,2	28.139,2
E. GASTOS DE CAPITAL	3.611.885,3	4.814.248,1	5.942.696,2	4.710.430,4	6.999.134,7
Formación bruta de capital	3.289.567,6	4.301.718,5	5.292.953,2	4.271.455,0	6.298.150,0
Otros	322.259,6	512.529,6	649.743,0	438.975,3	700.984,6
Ajuste por transferencias de capital	-68.491,2	-193.843,0	-258.406,4	-267.966,0	-228.670,6
F. PRESTAMO NETO	40.085,8	-142.814,2	251.086,3	225.646,5	-374.175,6
G. DEFICIT O SUPERAVIT TOTAL	97.625,7	629.073,0	-125.610,9	2.907.135,0	1.279.237,0

Tabla 1.1
SITUACIÓN FISCAL
TOTAL ADMINISTRACIÓN PÚBLICA REGIONAL MÁS EMPRESAS
Como Porcentaje del PIB Nacional

VARIABLES ECONOMICAS	2001	2002	2003	2004	2005
INGRESOS	12,4	13,0	13,5	13,6	13,3
A. INGRESOS CORRIENTES	12,3	12,9	13,5	13,5	13,3
A.1. Ingresos tributarios	2,7	2,9	3,0	3,2	3,2
Valorización	0,0	0,1	0,0	0,0	0,0
Cigarrillos	0,1	0,1	0,1	0,1	0,1
Cerveza	0,3	0,4	0,4	0,4	0,4
Licores	0,4	0,4	0,3	0,4	0,4
Predial y complementarios	0,5	0,6	0,6	0,6	0,6
Industria y comercio	0,7	0,7	0,8	0,8	0,9
Timbre, circulación y tránsito	0,1	0,1	0,2	0,2	0,2
Registro y anotación	0,1	0,1	0,1	0,1	0,1
Sobretasa a la gasolina	0,3	0,3	0,4	0,4	0,4
Otros	0,1	0,1	0,1	0,1	0,1
A.2. Ingresos no tributarios	4,3	4,7	4,9	4,7	4,6
Ingresos de la propiedad	0,3	0,3	0,4	0,3	0,4
Ingresos por servicios y operaciones	3,6	3,9	4,0	3,9	3,8
Otros	0,4	0,5	0,5	0,5	0,5
A.3. Ingresos por transferencias	5,3	5,3	5,6	5,7	5,5
A.3.1. Nacional	5,2	5,3	40,0	5,6	5,5
Nación central	4,5	4,5	4,7	4,8	4,5
Entidades descentralizadas	0,2	0,1	0,1	0,1	0,2
Empresas de bienes y servicios	0,6	0,7	0,8	0,8	0,8
GASTOS	12,2	12,8	13,5	12,4	13,3
B. GASTOS CORRIENTES	10,3	10,4	10,9	10,5	10,8
B.1. Funcionamiento	9,2	9,4	10,1	9,8	10,1
Remuneración del trabajo	5,6	5,2	5,1	5,0	4,7
Compra de bienes y servicios de consumo	2,4	2,9	3,3	2,8	3,1
Régimen subsidiado de salud	0,6	0,6	0,7	0,8	0,9
Gastos en especie pero no en dinero	0,6	0,5	0,6	0,8	1,2
Otros	0,0	0,1	0,4	0,4	0,2
B.2. Intereses y comisiones de deuda pública	0,6	0,5	0,5	0,4	0,4
Externa	0,2	0,1	0,1	0,1	0,1
Interna	0,4	0,4	0,3	0,3	0,3
B.3. Gastos por transferencias	0,5	0,5	0,3	0,3	0,3
B.3.1. Nacional	0,1	0,1	0,1	0,2	0,2
Entidades descentralizadas	0,1	0,1	0,1	0,2	0,1
B.3.4. Otros	0,4	0,4	0,2	0,2	0,2
C. DEFICIT O AHORRO CORRIENTE	2,0	2,6	2,7	3,2	2,8
D. INGRESOS DE CAPITAL	0,1	0,1	0,0	0,0	0,0
Transferencias de capital	0,0	0,1	0,0	0,0	0,0
E. GASTOS DE CAPITAL	1,9	2,4	2,6	1,9	2,5
Formación bruta de capital	1,7	2,1	2,3	1,7	2,2
Otros	0,2	0,3	0,3	0,2	0,3
F. PRESTAMO NETO	0,0	0,1	0,1	0,1	0,1
G. DEFICIT O SUPERAVIT TOTAL	0,1	0,3	-0,1	1,1	0,5

Notas: (0) cifra inferior a la unidad empleada o no significativa

Tabla 1.2
SITUACION FISCAL
TOTAL ADMINISTRACIÓN PÚBLICA REGIONAL MÁS EMPRESAS
VARIACIÓN INTERANUAL %

VARIABLES ECONOMICAS	2001	2002	2003	2004	2005
INGRESOS	13,1	5,1	4,3	0,2	-1,7
A. INGRESOS CORRIENTES	13,8	5,0	4,7	0,2	-1,7
A.1. Ingresos tributarios	6,6	6,6	4,1	4,0	1,0
Valorización	-40,0	100,0	-50,0	-33,3	0,0
Cigarrillos	8,3	7,7	-7,1	-7,7	-8,3
Cerveza	3,0	8,8	2,7	-2,6	2,7
Licores	9,4	2,9	-5,6	8,8	-5,4
Predial y complementarios	8,2	7,6	0,0	1,8	1,7
Industria y comercio	4,8	7,7	14,3	5,0	2,4
Timbre, circulación y tránsito	7,7	0,0	14,3	6,3	5,9
Registro y anotación	0,0	11,1	10,0	9,1	0,0
Sobretasa a la gasolina	14,3	0,0	18,8	5,3	0,0
Sobretasa Metropolitana	50,0	0,0	-66,7	100,0	-50,0
Impuesto a teléfonos	100,0	0,0	-50,0	100,0	-50,0
Otros	11,1	10,0	18,2	-7,7	8,3
A.2. Ingresos no tributarios	9,9	8,6	4,7	-3,5	-2,3
Ingresos de la propiedad	-22,2	17,9	6,1	-8,6	15,6
Ingresos por servicios y operaciones	19,0	6,1	3,9	-3,3	-3,1
Ingresos para seguridad social	0,0	0,0	0,0	0,0	-33,3
Otros	-20,8	26,3	10,4	-1,9	-7,7
A.3. Ingresos por transferencias	22,1	1,1	4,9	1,4	-2,5
A.3.1. Nacional	22,1	1,2	4,9	1,4	-2,5
Nación central	22,9	-0,2	4,7	1,9	-4,4
Entidades descentralizadas	88,9	-23,5	-30,8	44,4	38,5
Empresas de bienes y servicios	8,9	16,4	14,1	-6,2	2,6
GASTOS	2,7	4,8	5,5	-8,2	6,9
B. GASTOS CORRIENTES	12,2	1,4	4,4	-3,3	2,3
B.1. Funcionamiento	13,3	2,1	7,9	-3,6	3,4
Remuneración del trabajo	15,5	-7,3	-1,0	-3,7	-4,4
Compra de bienes y servicios de consumo	0,0	21,2	11,6	-13,5	9,6
Régimen subsidiado de salud	55,6	14,3	14,1	13,7	8,4
Gastos en especie pero no en dinero	23,9	-5,3	14,8	24,2	53,3
Otros	33,3	125,0	311,1	5,4	-48,7
B.2. Intereses y comisiones de deuda pública	-17,1	-8,6	-15,1	-2,2	-9,1
Externa	-5,6	-17,7	-14,3	0,0	-8,3
Interna	-21,2	-7,3	-15,8	0,0	-9,4
B.3. Gastos por transferencias	50,0	-1,9	-37,7	3,0	-14,7
B.3.1. Nacional	18,2	0,0	0,0	23,1	-6,3
Entidades descentralizadas	9,1	8,3	0,0	23,1	-12,5
B.3.4. Otros	64,0	-2,4	-50,0	-15,0	-11,8
C. DEFICIT O AHORRO CORRIENTE	14,5	33,5	4,2	16,1	-10,7
D. INGRESOS DE CAPITAL	-50,0	16,7	-57,1	-66,7	NA
Transferencias de capital	50,0	100,0	-66,7	-50,0	0,0
Otros	-80,0	-50,0	0,0	-100,0	NA
E. GASTOS DE CAPITAL	-29,2	23,4	9,7	-28,9	33,5
Formación bruta de capital	-30,4	21,3	10,0	-27,6	32,1
Otros	-19,1	47,1	12,0	-39,3	47,1
Ajuste por transferencias de capital	-71,4	150,0	10,0	0,0	-27,3
F. PRESTAMO NETO	-200,0	-450,0	-257,1	-18,2	-244,4
G. DEFICIT O SUPERAVIT TOTAL	-105,1	520,0	-116,1	-2.380,0	-60,5

Tabla 1.3
SITUACION FISCAL
TOTAL ADMINISTRACIÓN PÚBLICA REGIONAL MÁS EMPRESAS
Participaciones

VARIABLES ECONOMICAS	2001	2002	2003	2004	2005
INGRESOS	100,0	100,0	100,0	100,0	100,0
A. INGRESOS CORRIENTES ¹	99,5	99,4	99,8	99,9	99,8
A.1. Ingresos tributarios ²	22,2	22,5	22,4	23,3	23,9
Valorización ³	1,1	2,1	0,9	0,6	0,6
Cigarrillos	4,2	4,9	4,3	3,9	3,6
Cerveza	10,8	12,6	12,5	11,9	12,0
Licores	11,2	12,3	11,1	11,7	11,1
Predial y complementarios	16,9	19,7	18,6	18,5	18,6
Industria y comercio	20,7	23,9	26,5	26,5	27,1
Timbre, circulación y tránsito	4,4	4,8	5,2	5,5	5,8
Registro y anotación	2,9	3,4	3,5	4,0	3,8
Sobretasa a la gasolina	10,3	11,0	12,4	12,7	12,7
Sobretasa Metropolitana	1,0	0,9	0,2	0,5	0,4
Impuesto a teléfonos	0,5	0,5	0,5	0,5	0,4
Otros	3,2	3,9	4,2	3,9	4,1
A.2. Ingresos no tributarios ²	35,1	36,3	36,4	35,0	34,7
Ingresos de la propiedad ⁴	6,6	6,9	7,2	6,7	8,0
Ingresos por servicios y operaciones	84,0	82,1	81,5	81,6	81,1
Ingresos para seguridad social	0,7	0,6	0,6	0,7	0,5
Otros	8,7	10,3	10,8	11,0	10,4
A.3. Ingresos por transferencias ²	42,7	41,2	41,2	41,7	41,4
A.3.1. Nacional ⁵	99,7	99,7	99,8	99,9	99,9
Nación central ⁶	53,8	57,8	68,0	77,2	82,4
Entidades descentralizadas	2,0	1,8	1,3	2,2	3,4
Empresas de bienes y servicios	7,3	9,2	11,9	12,4	14,2
Empresas públicas financieras	0,0	0,1	0,0	0,0	0,0
A.3.5. Otros ⁵	0,3	0,3	0,1	0,1	0,1
GASTOS	100,0	100,0	100,0	100,0	100,0
B. GASTOS CORRIENTES ⁹	84,3	81,5	80,7	85,1	81,4
B.1. Funcionamiento ¹⁰	89,2	89,9	92,9	92,6	93,6
Remuneración del trabajo ¹¹	60,9	55,3	50,8	50,7	46,9
Compra de bienes y servicios de consumo	26,3	31,1	32,2	28,9	30,6
Régimen subsidiado de salud	6,1	6,8	7,2	8,5	8,9
Gastos en especie pero no en dinero	6,2	5,8	6,1	7,9	11,7
Otros	0,5	1,0	3,7	4,0	1,9
B.2. Intereses y comisiones de deuda pública ¹⁰	5,6	5,0	4,1	4,2	3,7
Externa ¹²	29,1	27,3	27,6	28,3	28,5
Interna	70,9	72,7	72,4	71,7	71,5
B.3. Gastos por transferencias ¹⁰	5,2	5,1	3,0	3,2	2,7
B.3.1. Nacional ¹³	23,4	24,3	39,7	48,3	50,0
Nación central ¹⁴	0,2	0,1	1,0	1,4	1,7
Entidades descentralizadas	98,9	99,5	98,9	96,8	96,9
Empresas de bienes y servicios	0,9	0,4	0,1	1,8	1,4
Empresas públicas financieras	0,0	0,0	0,1	0,0	0,0
B.3.4. Otros ¹³	76,6	75,7	60,3	51,7	50,0
D. INGRESOS DE CAPITAL ¹	0,5	0,6	0,2	0,1	0,2
Transferencias de capital ¹⁷	55,4	81,4	61,8	64,5	51,9
E. GASTOS DE CAPITAL ⁹	15,7	18,5	19,3	14,9	18,6
Formación bruta de capital ¹⁷	91,1	89,4	89,1	90,7	90,0
Otros	8,9	10,6	10,9	9,3	10,0

Notas: (0) cifra inferior a la unidad empleada o no significativa

- 1 En los Ingresos
2 En los Ingresos Corrientes
3 En los Ingresos Tributarios
4 En los Ingresos no tributarios
5 En los Ingresos por Transferencias
6 En las Transferencias del nivel Nacional
7 En las Transferencias del Nivel Departamental
8 En las Transferencias del Nivel Municipal

- 9 En los Gastos
10 En los Gastos Corrientes
11 En los Gastos de Funcionamiento
12 En los Intereses y Coisiones de deuda Pública
13 En los gastos por Transferencias
14 En las Transferencias del nivel Nacional
15 En las transferencias del nivel Departamental
16 En las transferencias del Nivel Municipal
17 En los Ingresos y Gastos de capital respectivamente.

Tabla 2
SITUACION FISCAL
ADMINISTRACION PUBLICA REGIONAL **

Millones de pesos

VARIABLES ECONOMICAS	2001	2002	2003	2004	2005
INGRESOS	17.647.108,9	20.337.640,0	23.562.656,2	26.621.104,1	29.474.876,5
A. INGRESOS CORRIENTES	17.438.635,0	20.046.142,2	23.430.484,6	26.532.401,7	29.306.947,9
A.1. Ingresos tributarios	5.138.526,4	5.918.272,5	6.931.601,4	8.015.431,1	9.018.804,8
Valorización	53.940,5	126.021,2	63.195,9	49.619,9	55.237,8
Cigarrillos	246.592,3	290.692,1	299.029,8	309.213,0	322.903,9
Cerveza	636.490,6	743.417,9	862.773,9	951.104,7	1.082.105,5
Licores	660.576,4	730.445,2	770.400,9	939.531,3	998.515,6
Predial y complementarios	1.000.951,9	1.162.906,6	1.291.823,3	1.481.173,3	1.677.379,8
Industria y comercio	1.223.378,0	1.414.110,8	1.838.957,7	2.127.386,5	2.441.232,9
Timbre, circulación y tránsito	259.144,0	284.017,2	361.576,5	436.774,8	519.674,2
Registro y anotación	168.995,0	201.775,6	244.039,9	317.188,8	342.587,2
Sobretasa a la gasolina	611.963,4	648.439,1	857.197,1	1.013.794,1	1.141.341,1
Sobretasa Metropolitana	56.158,9	52.947,8	16.356,8	38.943,7	32.966,9
Impuesto a teléfonos	32.037,5	31.792,1	33.709,7	42.184,1	36.337,5
Otros	188.298,1	231.706,8	292.540,0	308.516,9	368.522,5
A.2. Ingresos no tributarios	1.817.291,1	2.459.612,6	3.052.681,3	3.236.286,6	3.698.158,5
Ingresos de la propiedad	396.352,3	527.735,1	683.424,8	631.294,6	751.197,9
Ingresos por servicios y operaciones	907.546,4	1.250.562,6	1.589.162,9	1.679.587,0	1.929.101,1
Ingresos para seguridad social	55.932,5	60.570,9	62.856,1	79.657,0	70.605,2
Otros	457.460,0	620.744,1	717.237,5	845.748,1	947.254,4
A.3. Ingresos por transferencias	10.482.817,5	11.668.257,1	13.446.201,8	15.280.684,0	16.589.984,6
A.3.1. Nacional	9.803.920,6	10.768.617,5	12.697.487,9	14.344.338,2	15.603.532,3
Nación central	8.356.442,2	9.039.602,4	10.638.681,8	12.072.473,4	12.873.363,6
Entidades descentralizadas	311.138,0	273.838,5	208.927,2	342.525,7	524.123,9
Empresas de bienes y servicios	1.136.338,7	1.435.463,3	1.849.867,0	1.929.339,1	2.206.044,8
Empresas públicas financieras	1,7	19.713,3	12,0	0,0	0,0
A.3.2. Departamental	142.584,9	141.139,0	235.152,6	290.487,0	181.320,6
Empresas de bienes y servicios	142.576,1	141.125,8	235.152,6	290.406,8	181.247,3
Empresas públicas financieras	8,8	13,2	0,0	80,2	73,3
A.3.3. Municipal	484.784,9	723.678,1	491.946,4	631.871,7	777.008,1
Empresas de bienes y servicios	484.784,9	716.858,0	483.513,1	628.738,1	772.687,4
Empresas públicas financieras	0,0	6.820,1	8.433,3	3.133,7	4.320,7
A.3.5. Otros	51.527,2	34.822,5	21.615,0	13.987,1	28.123,6
Ajuste por transferencias corrientes	-510.642,1	-351.276,5	-89.529,6	-11.864,8	154.359,0
GASTOS	17.573.108,9	19.980.478,0	22.911.854,6	24.545.486,6	29.682.075,7
B. GASTOS CORRIENTES	15.057.144,0	16.297.219,0	18.591.450,1	20.846.817,5	24.274.968,6
B.1. Funcionamiento	13.789.775,3	15.022.688,8	17.397.193,5	19.517.130,5	23.006.737,8
Remuneración del trabajo	9.269.138,1	9.228.929,0	10.059.559,1	11.078.387,3	11.747.618,7
Compra de bienes y servicios de consumo	2.380.802,8	3.388.175,2	4.256.478,9	4.362.496,8	5.356.951,9
Régimen subsidiado de salud	1.059.651,7	1.306.183,5	1.666.146,8	2.105.079,5	2.553.725,6
Gastos en especie pero no en dinero	1.080.182,8	1.099.401,2	1.414.983,6	1.971.166,9	3.348.441,5
Otros	0,0	0,0	25,1	0,0	0,0
B.2. Intereses y comisiones de deuda pública	639.322,4	661.072,8	617.277,1	638.305,4	615.576,9
Externa	52.145,8	54.374,9	56.290,7	79.575,6	125.344,2
Interna	587.176,6	606.698,0	560.986,4	558.729,8	490.232,7
B.3. Gastos por transferencias	628.046,3	613.457,4	576.979,6	691.381,6	652.653,9
B.3.1. Nacional	229.681,7	241.462,3	266.738,0	391.488,3	386.736,8
Nación central	376,2	134,5	2.979,5	5.651,1	6.311,8
Entidades descentralizadas	227.130,0	240.161,6	263.414,3	378.249,6	374.764,8
Empresas de bienes y servicios	2.175,5	1.163,8	166,8	7.587,6	5.660,2
Empresas públicas financieras	0,0	2,4	177,4	0,0	0,0
B.3.2. Departamental	14.485,5	0,0	18.194,5	10.902,6	12.822,4
Empresas de bienes y servicios	14.485,5	0,0	18.194,5	10.902,6	12.822,4
B.3.3. Municipal	25.413,3	6.553,6	38.685,1	55.008,1	22.723,7
Empresas de bienes y servicios	25.413,3	6.553,6	38.685,1	55.008,1	22.723,7
Empresas públicas financieras	0,0	0,0	0,4	0,0	0,0
B.3.4. Otros	358.465,9	365.441,5	253.361,6	233.982,6	230.371,1
C. DEFICIT O AHORRO CORRIENTE	1.870.848,8	3.397.646,8	4.749.504,9	5.673.719,4	5.186.338,3
D. INGRESOS DE CAPITAL	208.473,9	291.497,8	132.171,6	88.702,4	167.928,5
Transferencias de capital	58.185,9	120.375,4	35.345,1	20.026,0	30.502,8
Aportes de cofinanciación	103.400,2	152.031,0	78.774,1	59.096,4	121.105,6
Otros	46.887,8	19.091,4	18.052,4	9.580,0	16.320,1
E. GASTOS DE CAPITAL	2.515.964,8	3.683.259,0	4.320.404,5	3.698.669,1	5.407.107,1
Formación bruta de capital	2.284.828,5	3.328.771,0	3.920.381,6	3.204.642,2	4.688.138,5
Transferencias de capital	109.396,4	117.360,8	131.259,1	174.674,8	237.944,8
Aportes de cofinanciación	58,1	0,0	0,0	0,0	0,0
Otros	121.681,9	237.127,2	268.763,8	319.352,0	481.023,8
Ajuste por transferencias de capital	-68.368,2	-235.757,5	-210.229,0	-157.279,5	-130.785,8
F. PRESTAMO NETO	-25.276,6	1.455,2	-13.017,3	-252,3	-433.881,3
G. DEFICIT O SUPERAVIT TOTAL	-479.733,7	-231.327,1	364.060,2	1.906.725,6	250.255,3

** Incluye administración pública departamental y municipal

Tabla 2.1
SITUACIÓN FISCAL
ADMINISTRACION PUBLICA REGIONAL **
Como Porcentaje del PIB Nacional

VARIABLES ECONOMICAS	2001	2002	2003	2004	2005
INGRESOS	9,4	10,0	10,3	10,5	11,6
A. INGRESOS CORRIENTES	9,3	9,9	10,3	10,4	11,5
A.1. Ingresos tributarios	2,7	2,9	3,0	3,2	3,6
Valorización	0,0	0,1	0,0	0,0	0,0
Cigarrillos	0,1	0,1	0,1	0,1	0,1
Cerveza	0,3	0,4	0,4	0,4	0,4
Licores	0,4	0,4	0,3	0,4	0,4
Predial y complementarios	0,5	0,6	0,6	0,6	0,7
Industria y comercio	0,7	0,7	0,8	0,8	1,0
Timbre, circulación y tránsito	0,1	0,1	0,2	0,2	0,2
Registro y anotación	0,1	0,1	0,1	0,1	0,1
Sobretasa a la gasolina	0,3	0,3	0,4	0,4	0,5
Otros	0,1	0,1	0,1	0,1	0,1
A.2. Ingresos no tributarios	1,0	1,2	1,3	1,3	1,5
Ingresos de la propiedad	0,2	0,3	0,3	0,3	0,3
Ingresos por servicios y operaciones	0,5	0,6	0,7	0,7	0,8
Otros	0,2	0,3	0,3	0,3	0,4
A.3. Ingresos por transferencias	5,6	5,7	5,9	6,0	6,5
A.3.1. Nacional	5,2	5,3	5,6	5,6	6,1
Nación central	4,4	4,4	4,7	4,8	5,1
Entidades descentralizadas	0,2	0,1	0,1	0,1	0,2
Empresas de bienes y servicios	0,6	0,7	0,8	0,8	0,9
Empresas públicas financieras	0,0	0,0	0,0	0,0	0,0
A.3.2. Departamental	0,1	0,1	0,1	0,1	0,1
Empresas de bienes y servicios	0,1	0,1	0,1	0,1	0,1
A.3.3. Municipal	0,3	0,4	0,2	0,3	0,3
Empresas de bienes y servicios	0,3	0,4	0,2	0,3	0,3
GASTOS	9,3	9,8	10,0	9,7	11,7
B. GASTOS CORRIENTES	8,0	8,0	8,1	8,2	9,5
B.1. Funcionamiento	7,3	7,4	7,6	7,7	9,0
Remuneración del trabajo	4,9	4,5	4,4	4,4	4,6
Compra de bienes y servicios de consumo	1,3	1,7	1,9	1,7	2,1
Régimen subsidiado de salud	0,6	0,6	0,7	0,8	1,0
Gastos en especie pero no en dinero	0,6	0,5	0,6	0,8	1,3
B.2. Intereses y comisiones de deuda pública	0,3	0,3	0,3	0,3	0,2
Externa	0,0	0,0	0,0	0,0	0,1
Interna	0,3	0,3	0,3	0,2	0,2
B.3. Gastos por transferencias	0,3	0,3	0,3	0,3	0,3
B.3.1. Nacional	0,1	0,1	0,1	0,2	0,2
Entidades descentralizadas	0,1	0,1	0,1	0,2	0,2
B.3.2. Departamental	0,0	0,0	0,0	0,0	0,0
Empresas de bienes y servicios	0,0	0,0	0,0	0,0	0,0
B.3.4. Otros	0,2	0,2	0,1	0,1	0,1
C. DEFICIT O AHORRO CORRIENTE	1,0	1,7	2,1	2,2	2,0
D. INGRESOS DE CAPITAL	0,1	0,1	0,1	0,0	0,1
Transferencias de capital	0,0	0,1	0,0	0,0	0,0
Aportes de cofinanciación	0,1	0,1	0,0	0,0	0,1
E. GASTOS DE CAPITAL	1,3	1,8	1,9	1,5	2,1
Formación bruta de capital	1,2	1,6	1,7	1,3	1,8
Transferencias de capital	0,1	0,1	0,1	0,1	0,1
Otros	0,1	0,1	0,1	0,1	0,2
F. PRESTAMO NETO	0,0	0,0	0,0	0,0	-0,2
G. DEFICIT O SUPERAVIT TOTAL	-0,3	-0,1	0,2	0,8	0,1

Notas: (0) cifra inferior a la unidad empleada o no significativa

** Incluye administración pública departamental y municipal

Tabla 2.2
SITUACION FISCAL
ADMINISTRACION PUBLICA REGIONAL **
VARIACION ANUAL %

VARIABLES ECONOMICAS	2001	2002	2003	2004	2005
INGRESOS	4,0	6,8	3,1	1,5	10,8
A. INGRESOS CORRIENTES	5,2	6,5	4,1	1,8	10,5
A.1. Ingresos tributarios	-1,1	6,6	4,1	4,0	12,7
Valorización	-40,0	100,0	-50,0	-33,3	0,0
Cigarrillos	0,0	7,7	-7,1	-7,7	8,3
Cerveza	-5,6	8,8	2,7	-2,6	16,2
Licores	2,9	2,9	-5,6	8,8	5,4
Predial y complementarios	0,0	7,6	0,0	1,8	13,8
Industria y comercio	-3,0	7,7	14,3	5,0	14,3
Timbre, circulación y tránsito	0,0	0,0	14,3	6,3	17,7
Registro y anotación	-10,0	11,1	10,0	9,1	8,3
Sobretasa a la gasolina	6,7	0,0	18,8	5,3	12,5
Sobretasa Metropolitana	0,0	0,0	-66,7	100,0	-50,0
Impuesto a teléfonos	0,0	0,0	-50,0	100,0	-50,0
Otros	0,0	10,0	18,2	-7,7	16,7
A.2. Ingresos no tributarios	-7,7	26,0	10,7	-5,2	14,2
Ingresos de la propiedad	-19,2	23,8	15,4	-16,7	20,0
Ingresos por servicios y operaciones	11,6	27,1	14,8	-5,7	15,2
Otros	-25,0	29,2	0,0	6,5	12,1
A.3. Ingresos por transferencias	11,4	3,2	2,4	2,2	8,5
A.3.1. Nacional	13,0	1,7	5,1	1,4	8,7
Nación central	13,9	0,2	5,0	1,9	6,5
Entidades descentralizadas	70,0	-23,5	-30,8	44,4	61,5
Empresas de bienes y servicios	-1,6	18,3	14,1	-6,2	14,5
A.3.2. Departamental	33,3	-12,5	42,9	10,0	-36,4
Empresas de bienes y servicios	33,3	-12,5	42,9	10,0	-36,4
A.3.3. Municipal	-16,1	38,5	-38,9	13,6	24,0
Empresas de bienes y servicios	-16,1	34,6	-40,0	19,1	20,0
A.3.5. Otros	50,0	-33,3	-50,0	0,0	0,0
GASTOS	-5,1	5,4	2,1	-3,8	20,9
B. GASTOS CORRIENTES	3,8	0,3	1,6	0,6	16,5
B.1. Funcionamiento	5,9	1,0	3,1	0,8	17,9
Remuneración del trabajo	8,4	-7,7	-3,1	-1,1	6,2
Compra de bienes y servicios de consumo	-14,9	32,5	11,4	-8,1	23,4
Régimen subsidiado de salud	47,4	14,3	14,1	13,7	20,5
Gastos en especie pero no en dinero	14,0	-5,3	14,8	24,2	71,4
B.2. Intereses y comisiones de deuda pública	-27,7	-5,9	-15,6	-7,4	-4,0
Externa	-25,0	0,0	-33,3	50,0	66,7
Interna	-27,9	-3,2	-16,7	-12,0	-13,6
B.3. Gastos por transferencias	3,1	-9,1	-16,7	8,0	-3,7
B.3.1. Nacional	0,0	0,0	0,0	25,0	0,0
Entidades descentralizadas	9,1	0,0	0,0	25,0	0,0
B.3.2. Departamental	-50,0	-100,0	NA	-100,0	NA
Empresas de bienes y servicios	-50,0	-100,0	NA	-100,0	NA
B.3.3. Municipal	-50,0	-100,0	NA	0,0	-50,0
Empresas de bienes y servicios	-50,0	-100,0	NA	0,0	-50,0
B.3.4. Otros	11,8	-5,3	-38,9	-18,2	0,0
C. DEFICIT O AHORRO CORRIENTE	NA	68,7	24,6	7,2	-8,5
D. INGRESOS DE CAPITAL	-47,6	27,3	-57,1	-50,0	133,3
Transferencias de capital	50,0	100,0	-66,7	-50,0	0,0
Aportes de cofinanciación	-37,5	40,0	-57,1	-33,3	150,0
Otros	-81,8	-50,0	0,0	-100,0	NA
E. GASTOS DE CAPITAL	-37,3	36,1	4,4	-23,3	46,9
Formación bruta de capital	-38,6	35,5	4,9	-26,7	46,0
Transferencias de capital	20,0	0,0	0,0	16,7	28,6
Otros	-40,0	100,0	0,0	8,3	46,2
G. DEFICIT O SUPERAVIT TOTAL	-74,5	-56,0	-245,5	368,8	-86,7
H.4. Otros	-19,8	-49,2	-172,7	-233,3	-87,5

Notas: (0) cifra inferior a la unidad empleada o no significativa

NA: No es posible calcular o su valor no es significativo.

** Incluye administración pública departamental y municipal

Tabla 2.3
SITUACION FISCAL
ADMINISTRACION PUBLICA REGIONAL **
Participaciones

VARIABLES ECONOMICAS	2001	2002	2003	2004	2005
INGRESOS	100,0	100,0	100,0	100,0	101,0
A. INGRESOS CORRIENTES ¹	98,8	98,6	99,4	99,7	99,4
A.1. Ingresos tributarios ²	29,5	29,5	29,6	30,2	30,8
Valorización ³	1,1	2,1	0,9	0,6	0,6
Cigarrillos	4,8	4,9	4,3	3,9	3,6
Cerveza	12,4	12,6	12,5	11,9	12,0
Licores	12,9	12,3	11,1	11,7	11,1
Predial y complementarios	19,5	19,7	18,6	18,5	18,6
Industria y comercio	23,8	23,9	26,5	26,5	27,1
Timbre, circulación y tránsito	5,0	4,8	5,2	5,5	5,8
Registro y anotación	3,3	3,4	3,5	4,0	3,8
Sobretasa a la gasolina	11,9	11,0	12,4	12,7	12,7
Sobretasa Metropolitana	1,1	0,9	0,2	0,5	0,4
Impuesto a teléfonos	0,6	0,5	0,5	0,5	0,4
Otros	3,7	3,9	4,2	3,9	4,1
A.2. Ingresos no tributarios ²	10,4	12,3	13,0	12,2	12,6
Ingresos de la propiedad ⁴	21,8	21,5	22,4	19,5	2,6
Ingresos por servicios y operaciones	49,9	50,8	52,1	51,9	6,6
Ingresos para seguridad social	3,1	2,5	2,1	2,5	0,2
Otros	25,2	25,2	23,5	26,1	3,2
A.3. Ingresos por transferencias ²	60,1	58,2	57,4	57,6	56,6
A.3.1. Nacional ⁵	93,5	92,3	94,4	93,9	94,1
Nación central ⁶	79,7	77,5	79,1	79,0	77,6
Entidades descentralizadas	3,0	2,3	1,6	2,2	3,2
Empresas de bienes y servicios	10,8	12,3	13,8	12,6	13,3
Empresas públicas financieras	0,0	0,2	0,0	0,0	0,0
A.3.2. Departamental ⁵	1,4	1,2	1,7	1,9	1,1
Empresas de bienes y servicios ⁷	100,0	100,0	100,0	100,0	100,0
A.3.3. Municipal ⁵	4,6	6,2	3,7	4,1	4,7
Empresas de bienes y servicios ⁸	100,0	99,1	98,3	99,5	99,4
Empresas públicas financieras	0,0	0,9	1,7	0,5	0,6
A.3.5. Otros ⁵	0,5	0,3	0,2	0,1	0,2
GASTOS	100,0	100,0	100,0	100,0	101,0
B. GASTOS CORRIENTES ⁹	85,7	81,6	81,1	84,9	81,8
B.1. Funcionamiento ¹⁰	91,6	92,2	93,6	93,6	94,8
Remuneración del trabajo ¹¹	67,2	61,4	57,8	56,8	51,1
Compra de bienes y servicios de consumo	17,3	22,6	24,5	22,4	23,3
Régimen subsidiado de salud	7,7	8,7	9,6	10,8	11,1
Gastos en especie pero no en dinero	7,8	7,3	8,1	10,1	14,6
B.2. Intereses y comisiones de deuda pública ¹⁰	4,2	4,1	3,3	3,1	2,5
Externa ¹²	8,2	8,2	9,1	12,5	20,4
Interna	91,8	91,8	90,9	87,5	79,6
B.3. Gastos por transferencias ¹⁰	4,2	3,8	3,1	3,3	2,7
B.3.1. Nacional ¹³	36,6	39,4	46,2	56,6	59,3
Nación central ¹⁴	0,2	0,1	1,1	1,4	1,6
Entidades descentralizadas	98,9	99,5	98,8	96,6	96,9
Empresas de bienes y servicios	0,9	0,5	0,1	1,9	1,5
Empresas públicas financieras	0,0	0,0	0,1	0,0	0,0
B.3.2. Departamental ¹³	2,3	0,0	3,2	1,6	2,0
Empresas de bienes y servicios ¹⁵	100,0	0,0	100,0	100,0	100,0
B.3.3. Municipal ¹³	4,0	1,1	6,7	8,0	3,5
Empresas de bienes y servicios ¹⁶	100,0	100,0	100,0	100,0	100,0
Empresas públicas financieras	0,0	0,0	0,0	0,0	0,0
B.3.4. Otros ¹³	57,1	59,6	43,9	33,8	35,3
D. INGRESOS DE CAPITAL ¹	1,2	1,4	0,6	0,3	0,6
Transferencias de capital ¹⁷	27,9	41,3	26,7	22,6	18,2
Aportes de cofinanciación	177,7	126,3	222,9	295,1	397,0
Otros	45,3	12,6	22,9	16,2	13,5
E. GASTOS DE CAPITAL ⁹	14,3	18,4	18,9	15,1	18,2
Formación bruta de capital ¹⁷	90,8	90,4	90,7	86,6	86,7
Transferencias de capital	4,3	3,2	3,0	4,7	4,4
Otros	4,8	6,4	6,2	8,6	8,9

Notas: (0) cifra inferior a la unidad empleada o no significativa

- 1 En los Ingresos
2 En los Ingresos Corrientes
3 En los Ingresos Tributarios
4 En los Ingresos no tributarios
5 En los Ingresos por Transferencias
6 En las Transferencias del nivel Nacional
7 En las Transferencias del Nivel Departamental
8 En las Transferencias del Nivel Municipal

** Incluye administración pública departamental y municipal

- 9 En los Gastos
10 En los Gastos Corrientes
11 En los Gastos de Funcionamiento
12 En los Intereses y Coisiones de deuda Pública
13 En los gastos por Transferencias
14 En las Transferencias del nivel Nacional
15 En las transferencias del nivel Departamental
16 En las transferencias del Nivel Municipal
17 En los Ingresos y Gastos de capital respectivamente.

Tabla 3
SITUACION FISCAL
ADMINISTRACION PUBLICA DEPARTAMENTAL **

Millones de pesos

VARIABLES ECONOMICAS	2001	2002	2003	2004	2005
INGRESOS	9.719.560,4	10.526.377,0	11.552.188,3	13.136.763,2	14.049.574,3
A. INGRESOS CORRIENTES	9.643.044,9	10.413.020,5	11.493.901,3	13.115.605,3	13.961.364,1
A.1. Ingresos tributarios	1.938.489,5	2.217.638,2	2.533.722,8	2.947.639,5	3.224.759,9
Valorización	6.160,6	6.078,2	10.268,0	6.067,5	14.368,8
Cigarrillos	222.861,0	261.333,5	271.450,3	282.517,9	295.112,8
Cerveza	498.829,0	584.142,3	691.946,2	774.285,4	876.346,1
Licores	660.576,4	735.471,2	779.141,1	946.076,9	998.515,6
Predial y complementarios	2.096,5	2.503,0	3.204,7	3.334,6	3.998,3
Industria y comercio	1.451,2	1.567,3	1.589,7	1.885,7	1.932,3
Timbre, circulación y tránsito	150.450,3	170.492,9	207.017,1	243.216,8	286.888,3
Registro y anotación	145.776,6	174.981,4	214.404,5	280.597,4	303.566,0
Sobretasa a la gasolina	178.286,7	190.428,3	249.283,3	311.434,3	324.130,0
Otros	72.001,3	90.640,2	105.417,8	98.223,0	119.901,8
A.2. Ingresos no tributarios	1.134.246,1	1.563.325,8	1.984.733,8	2.102.099,0	2.390.816,3
Ingresos de la propiedad	160.980,0	232.595,7	311.487,7	243.365,0	346.052,6
Ingresos por servicios y operaciones	663.076,9	954.582,2	1.253.939,1	1.300.603,9	1.430.690,2
Ingresos para seguridad social	55.932,5	60.570,9	62.856,1	79.657,0	70.605,2
Otros	254.256,8	315.577,0	356.450,8	478.473,1	543.468,2
A.3. Ingresos por transferencias	6.570.309,3	6.632.056,5	6.975.444,7	8.065.866,9	8.345.787,8
A.3.1. Nacional	6.381.549,5	6.452.451,0	6.694.279,8	7.752.830,1	8.128.601,5
Nación central	5.489.145,5	5.400.436,2	5.511.416,5	6.396.417,8	6.502.309,7
Entidades descentralizadas	162.765,5	65.991,3	23.687,5	40.121,8	89.077,8
Empresas de bienes y servicios	729.636,8	967.464,4	1.159.163,8	1.316.290,5	1.537.214,0
Empresas públicas financieras	1,7	18.559,1	12,0	0,0	0,0
A.3.2. Departamental	139.402,1	140.795,9	235.532,3	290.242,2	180.571,4
Empresas de bienes y servicios	139.397,5	140.792,6	235.532,3	290.235,2	180.571,4
Empresas públicas financieras	4,5	3,3	0,0	7,0	0,0
A.3.3. Municipal	12.692,0	17.720,4	17.729,6	4.299,3	22.898,3
Municipio central	12.692,0	14.492,5	14.932,0	4.299,3	16.211,2
Entidades descentralizadas	0,0	2.394,5	2.797,6	0,0	6.687,1
Empresas de bienes y servicios	0,0	833,4	0,0	0,0	0,0
A.3.5. Otros	36.665,7	21.089,2	27.903,0	18.495,2	13.716,6
Ajuste por transferencias corrientes	9.286,4	-47.534,1	-32.360,3	64.966,4	226.442,6
GASTOS	10.039.949,1	10.669.990,2	11.168.682,2	12.078.319,7	14.151.340,0
B. GASTOS CORRIENTES	9.212.227,0	9.378.016,5	9.579.724,7	10.675.545,6	12.085.216,0
B.1. Funcionamiento	8.337.822,6	8.553.039,5	8.980.133,7	10.097.813,3	11.554.148,4
Remuneración del trabajo	6.232.789,4	6.049.738,8	5.916.246,4	6.480.147,8	6.587.606,7
Compra de bienes y servicios de consumo	1.251.434,7	1.676.136,7	1.980.536,8	2.139.463,3	2.758.190,6
Régimen subsidiado de salud	587.336,2	535.158,8	678.918,6	825.974,6	895.673,9
Gastos en especie pero no en dinero	266.262,4	292.005,2	404.432,0	652.227,5	1.312.677,3
B.2. Intereses y comisiones de deuda pública	268.901,9	265.074,0	236.065,9	229.118,0	186.799,4
Externa	1.393,1	1.271,0	1.501,7	3.300,0	1.960,4
Interna	267.508,9	263.803,0	234.564,2	225.817,9	184.839,0
B.3. Gastos por transferencias	605.502,4	559.903,0	363.525,1	348.614,4	344.268,2
B.3.1. Nacional	157.357,2	162.167,7	145.141,4	168.208,1	171.393,7
Nación central	376,2	134,5	477,5	411,7	3.740,2
Entidades descentralizadas	154.843,8	160.878,2	144.585,1	167.796,4	167.653,5
Empresas de bienes y servicios	2.137,2	1.154,9	78,7	0,0	0,0
B.3.2. Departamental	14.333,5	0,0	4.716,5	51,0	12.822,4
Empresas de bienes y servicios	14.333,5	0,0	4.716,5	51,0	12.822,4
B.3.3. Municipal	227.345,6	122.307,9	44.307,0	26.595,4	33.886,5
Municipio central	54.241,1	23.444,1	30.932,9	15.681,7	17.565,4
Entidades descentralizadas	162.568,6	92.451,2	10.185,1	1.647,6	13.149,5
Empresas de bienes y servicios	10.536,0	6.412,6	3.189,1	9.266,2	3.171,6
B.3.4. Otros	206.466,1	275.427,5	169.360,1	153.759,8	126.165,6
C. DEFICIT O AHORRO CORRIENTE	440.104,3	987.470,0	1.881.816,3	2.505.026,1	2.102.590,7
D. INGRESOS DE CAPITAL	76.515,5	113.356,4	58.287,0	21.157,9	88.210,2
Transferencias de capital	20.400,2	50.471,0	14.978,5	4.733,4	29.510,3
Aportes de cofinanciación	44.350,5	52.759,6	35.549,0	13.864,8	46.928,8
Otros	11.764,8	10.125,8	7.759,5	2.559,7	11.771,1
E. GASTOS DE CAPITAL	827.722,1	1.291.973,7	1.588.957,5	1.402.774,1	2.066.124,0
Formación bruta de capital	770.118,0	1.183.840,7	1.464.111,8	1.294.982,6	1.887.751,9
Transferencias de capital	0,0	464,6	0,0	0,0	8.050,4
Otros	57.604,1	107.668,4	124.845,7	107.791,5	170.321,6
Ajuste por transferencias de capital	-1.553,4	0,0	29,4	375,0	0,0
F. PRESTAMO NETO	-3.930,9	77.371,8	-12.113,6	11.590,1	2.751,4
G. DEFICIT O SUPERAVIT TOTAL	-308.724,7	-268.519,1	363.288,7	1.112.194,7	121.925,5

** Incluye gobiernos centrales, entidades descentralizadas y de seguridad social

Tabla 3.1
SITUACIÓN FISCAL
ADMINISTRACION PUBLICA DEPARTAMENTAL **
Como Porcentaje del PIB Nacional

VARIABLES ECONOMICAS	2001	2002	2003	2004	2005
INGRESOS	5,2	5,2	5,1	5,2	5,0
A. INGRESOS CORRIENTES	5,1	5,1	5,0	5,2	4,9
A.1. Ingresos tributarios	1,0	1,1	1,1	1,2	1,1
Cigarrillos	0,1	0,1	0,1	0,1	0,1
Cerveza	0,3	0,3	0,3	0,3	0,3
Licores	0,4	0,4	0,3	0,4	0,4
Timbre, circulación y tránsito	0,1	0,1	0,1	0,1	0,1
Registro y anotación	0,1	0,1	0,1	0,1	0,1
Sobretasa a la gasolina	0,1	0,1	0,1	0,1	0,1
Otros	0,0	0,0	0,1	0,0	0,0
A.2. Ingresos no tributarios	0,6	0,8	0,9	0,8	0,8
Ingresos de la propiedad	0,1	0,1	0,1	0,1	0,1
Ingresos por servicios y operaciones	0,4	0,5	0,6	0,5	0,5
Otros	0,1	0,2	0,2	0,2	0,2
A.3. Ingresos por transferencias	3,5	3,3	3,1	3,2	2,9
A.3.1. Nacional	3,4	3,2	2,9	3,1	2,9
Nación central	2,9	2,7	2,4	2,5	2,3
Entidades descentralizadas	0,1	0,0	0,0	0,0	0,0
Empresas de bienes y servicios	0,4	0,5	0,5	0,5	0,5
A.3.2. Departamental	0,1	0,1	0,1	0,1	0,1
Empresas de bienes y servicios	0,1	0,1	0,1	0,1	0,1
GASTOS	5,3	5,2	4,9	4,8	5,0
B. GASTOS CORRIENTES	4,9	4,6	4,2	4,2	4,3
B.1. Funcionamiento	4,4	4,2	3,9	4,0	4,1
Remuneración del trabajo	3,3	3,0	2,6	2,6	2,3
Compra de bienes y servicios de consumo	0,7	0,8	0,9	0,8	1,0
Régimen subsidiado de salud	0,3	0,3	0,3	0,3	0,3
Gastos en especie pero no en dinero	0,1	0,1	0,2	0,3	0,5
B.2. Intereses y comisiones de deuda pública	0,1	0,1	0,1	0,1	0,1
Interna	0,1	0,1	0,1	0,1	0,1
B.3. Gastos por transferencias	0,3	0,3	0,2	0,1	0,1
B.3.1. Nacional	0,1	0,1	0,1	0,1	0,1
Entidades descentralizadas	0,1	0,1	0,1	0,1	0,1
B.3.3. Municipal	0,1	0,1	0,0	0,0	0,0
Entidades descentralizadas	0,1	0,1	0,0	0,0	0,0
B.3.4. Otros	0,1	0,1	0,1	0,1	0,0
C. DEFICIT O AHORRO CORRIENTE	0,2	0,5	0,8	1,0	0,7
D. INGRESOS DE CAPITAL	0,0	0,1	0,0	0,0	0,0
Transferencias de capital	0,0	0,0	0,0	0,0	0,0
Aportes de cofinanciación	0,0	0,0	0,0	0,0	0,0
Otros	0,0	0,0	0,0	0,0	0,0
E. GASTOS DE CAPITAL	0,4	0,6	0,7	0,6	0,7
Formación bruta de capital	0,4	0,6	0,6	0,5	0,7
Otros	0,0	0,1	0,1	0,0	0,1
G. DEFICIT O SUPERAVIT TOTAL	-0,2	-0,1	0,2	0,4	0,0

** Incluye gobiernos centrales, entidades descentralizadas y de seguridad social

Tabla 3.2
SITUACION FISCAL
ADMINISTRACION PUBLICA DEPARTAMENTAL **
VARIACIÓN ANUAL %

VARIABLES ECONOMICAS	2001	2002	2003	2004	2005
INGRESOS	7,7	0,4	-2,1	2,0	-4,1
A. INGRESOS CORRIENTES	-5,7	0,2	-1,8	2,6	-4,7
A.1. Ingresos tributarios	-14,9	5,8	1,8	4,5	-1,7
Cigarrillos	-14,3	8,3	-7,7	-8,3	-9,1
Cerveza	-18,8	11,5	3,5	0,0	3,3
Licores	-12,5	2,9	-5,6	8,8	-5,4
Timbre, circulación y tránsito	-11,1	0,0	12,5	11,1	0,0
Registro y anotación	-20,0	12,5	0,0	22,2	0,0
Sobretasa a la gasolina	-10,0	0,0	22,2	9,1	-8,3
Otros	-33,3	0,0	25,0	-20,0	0,0
A.2. Ingresos no tributarios	-6,3	28,3	13,0	-4,6	1,2
Ingresos de la propiedad	12,5	22,2	27,3	-28,6	20,0
Ingresos por servicios y operaciones	2,9	34,3	17,0	-7,3	-2,0
Ingresos para seguridad social	-25,0	0,0	0,0	0,0	-33,3
Otros	-27,8	23,1	0,0	18,8	0,0
A.3. Ingresos por transferencias	-2,5	-6,3	-6,4	3,9	-7,3
A.3.1. Nacional	-2,9	-6,2	-7,6	4,1	-6,2
Nación central	-1,4	-8,9	-9,1	4,2	-8,8
Entidades descentralizadas	28,6	-66,7	-66,7	100,0	50,0
Empresas de bienes y servicios	-13,3	23,1	6,3	2,0	3,9
Empresas públicas financieras	NA	NA	-100,0	NA	NA
A.3.2. Departamental	0,0	0,0	42,9	10,0	-45,5
Empresas de bienes y servicios	0,0	0,0	42,9	10,0	-45,5
A.3.3. Municipal	0,0	0,0	0,0	-100,0	NA
Municipio central	0,0	0,0	0,0	-100,0	NA
A.3.5. Otros	0,0	-50,0	0,0	0,0	-100,0
GASTOS	-12,8	-1,5	-6,7	-2,9	5,1
B. GASTOS CORRIENTES	-9,9	-5,7	-9,1	0,2	1,4
B.1. Funcionamiento	-7,0	-5,0	-6,4	1,0	2,5
Remuneración del trabajo	-4,9	-10,3	-12,8	-1,5	-9,0
Compra de bienes y servicios de consumo	-29,0	24,2	6,1	-3,5	15,5
Régimen subsidiado de salud	55,0	-16,1	15,4	6,7	0,0
Gastos en especie pero no en dinero	-6,7	0,0	28,6	44,4	76,9
B.2. Intereses y comisiones de deuda pública	-46,2	-7,1	-23,1	-10,0	-22,2
Interna	-46,2	-7,1	-23,1	-10,0	-22,2
B.3. Gastos por transferencias	-23,8	-12,5	-42,9	-12,5	-14,3
B.3.1. Nacional	-11,1	0,0	-25,0	16,7	-14,3
Entidades descentralizadas	0,0	0,0	-25,0	16,7	-14,3
B.3.2. Departamental	-50,0	-100,0	NA	NA	NA
Empresas de bienes y servicios	-50,0	-100,0	NA	NA	NA
B.3.3. Municipal	-33,3	-50,0	-66,7	-50,0	0,0
Municipio central	200,0	-66,7	0,0	0,0	0,0
Entidades descentralizadas	-40,0	-44,4	-100,0	NA	NA
Empresas de bienes y servicios	0,0	-100,0	NA	NA	NA
B.3.4. Otros	-15,4	27,3	-50,0	-14,3	-33,3
C. DEFICIT O AHORRO CORRIENTE	-1.250,0	113,0	67,4	19,5	-24,5
D. INGRESOS DE CAPITAL	-60,0	50,0	-50,0	-66,7	200,0
Transferencias de capital	0,0	100,0	-50,0	-100,0	NA
Aportes de cofinanciación	-50,0	50,0	-33,3	-50,0	100,0
Otros	-80,0	-100,0	NA	NA	NA
E. GASTOS DE CAPITAL	-34,3	45,5	9,4	-21,4	32,7
Formación bruta de capital	-33,9	41,5	10,3	-20,3	31,4
Otros	-40,0	66,7	0,0	-20,0	50,0
F. PRESTAMO NETO	NA	NA	NA	NA	NA
G. DEFICIT O SUPERAVIT TOTAL	NA	NA	NA	NA	NA
H. FINANCIAMIENTO	-66,7	-18,8	-223,1	175,0	-90,9
H.1. Externo	0,0	-100,0	NA	-50,0	-100,0
Desembolsos	0,0	-100,0	NA	-50,0	-100,0
H.2. Interno	-110,0	200,0	100,0	66,7	-80,0
Desembolsos	-68,6	-9,1	-80,0	0,0	250,0
Amortizaciones	-7,1	23,1	-12,5	57,1	-45,5
H.3. Variación de depósitos	-422,2	-117,2	420,0	-234,6	-128,6
H.4. Otros	155,6	-69,6	-321,4	-135,5	-190,9

Notas: (0) cifra inferior a la unidad empleada o no

** Incluye gobiernos centrales, entidades descentralizadas y de seguridad social

NA: No es posible calcular o su valor no es significativo.

Tabla 3.3
SITUACION FISCAL
ADMINISTRACION PUBLICA DEPARTAMENTAL **
Participaciones

VARIABLES ECONOMICAS	2001	2002	2003	2004	2005
INGRESOS	100,0	100,0	100,0	100,0	100,0
A. INGRESOS CORRIENTES ¹	99,2	98,9	99,5	99,8	99,4
A.1. Ingresos tributarios ²	20,1	21,3	22,0	22,5	23,1
Valorización ³	0,3	0,3	0,4	0,2	0,5
Cigarrillos	11,5	11,8	10,7	9,6	9,2
Cerveza	25,7	26,3	27,3	26,3	27,2
Licores	34,1	33,2	30,8	32,1	31,0
Predial y complementarios	0,1	0,1	0,1	0,1	0,1
Industria y comercio	0,1	0,1	0,1	0,1	0,1
Timbre, circulación y tránsito	7,8	7,7	8,2	8,3	8,9
Registro y anotación	7,5	7,9	8,5	9,5	9,4
Sobretasa a la gasolina	9,2	8,6	9,8	10,6	10,1
Otros	3,7	4,1	4,2	3,3	3,7
A.2. Ingresos no tributarios ²	11,8	15,0	17,3	16,0	17,1
Ingresos de la propiedad ⁴	14,2	14,9	15,7	11,6	14,5
Ingresos por servicios y operaciones	58,5	61,1	63,2	61,9	59,8
Ingresos para seguridad social	4,9	3,9	3,2	3,8	3,0
Otros	22,4	20,2	18,0	22,8	22,7
A.3. Ingresos por transferencias ⁵	68,1	63,7	60,7	61,5	59,8
Nación central ⁶	83,5	81,4	79,0	79,3	77,9
Entidades descentralizadas	2,5	1,0	0,3	0,5	1,1
Empresas de bienes y servicios	11,1	14,6	16,6	16,3	18,4
Empresas públicas financieras	0,0	0,3	0,0	0,0	0,0
A.3.2. Departamental ⁵	2,6	2,6	4,4	5,4	3,3
Empresas de bienes y servicios ⁷	100,0	100,0	100,0	100,0	100,0
A.3.3. Municipal ⁵	0,2	0,3	0,3	0,1	0,3
Municipio central ⁸	100,0	81,8	84,2	100,0	70,8
Entidades descentralizadas	0,0	13,5	15,8	0,0	29,2
Empresas de bienes y servicios	0,0	4,7	0,0	0,0	0,0
A.3.5. Otros ⁵	0,6	0,3	0,4	0,2	0,2
GASTOS	100,0	100,0	100,0	100,0	100,0
B. GASTOS CORRIENTES ⁹	91,8	87,9	85,8	88,4	85,4
B.1. Funcionamiento ¹⁰	90,5	91,2	93,7	94,6	95,6
Remuneración del trabajo ¹¹	67,7	64,5	61,8	60,7	54,5
Compra de bienes y servicios de consumo	13,6	17,9	20,7	20,0	22,8
Régimen subsidiado de salud	6,4	5,7	7,1	7,7	7,4
Gastos en especie pero no en dinero	2,9	3,1	4,2	6,1	10,9
B.2. Intereses y comisiones de deuda pública ¹⁰	2,7	2,5	2,1	1,9	1,3
Externa ¹²	0,4	0,3	0,4	0,8	0,5
Interna	67,5	66,5	59,1	56,9	46,6
B.3. Gastos por transferencias ¹⁰	6,6	6,0	3,8	3,3	2,8
B.3.1. Nacional ¹³	26,0	29,0	39,9	48,3	49,8
Nación central ¹⁴	0,1	0,0	0,1	0,1	1,1
Entidades descentralizadas	25,6	28,7	39,8	48,1	48,7
Empresas de bienes y servicios	0,4	0,2	0,0	0,0	0,0
B.3.2. Departamental ¹³	2,4	0,0	1,3	0,0	3,7
Empresas de bienes y servicios ¹⁵	100,0	NA	100,0	100,0	100,0
B.3.3. Municipal ¹³	37,5	21,8	12,2	7,6	9,8
Municipio central ¹⁶	23,9	19,2	69,8	59,0	51,8
Entidades descentralizadas	71,5	75,6	23,0	6,2	38,8
Empresas de bienes y servicios	4,6	5,2	7,2	34,8	9,4
B.3.4. Otros ¹³	34,1	49,2	46,6	44,1	36,6
D. INGRESOS DE CAPITAL ¹	0,8	1,1	0,5	0,2	0,6
Transferencias de capital ¹⁷	26,7	44,5	25,7	22,4	33,5
Aportes de cofinanciación	58,0	46,5	61,0	65,5	53,2
Otros	15,4	8,9	13,3	12,1	13,3
E. GASTOS DE CAPITAL ⁹	8,2	12,1	14,2	11,6	14,6
Formación bruta de capital ¹⁷	93,0	91,6	92,1	92,3	91,4
Transferencias de capital	0,0	0,0	0,0	0,0	0,4
Otros	7,0	8,3	7,9	7,7	8,2

Notas: (0) cifra inferior a la unidad empleada o no significativa

- 1 En los Ingresos
2 En los Ingresos Corrientes
3 En los Ingresos Tributarios
4 En los Ingresos no tributarios
5 En los Ingresos por Transferencias
6 En las Transferencias del nivel Nacional
7 En las Transferencias del Nivel Departamental
8 En las Transferencias del Nivel Municipal

** Incluye gobiernos centrales, entidades descentralizadas y de seguridad social

- 9 En los Gastos
10 En los Gastos Corrientes
11 En los Gastos de Funcionamiento
12 En los Intereses y Coisiones de deuda Pública
13 En los gastos por Transferencias
14 En las Transferencias del nivel Nacional
15 En las transferencias del nivel Departamental
16 En las transferencias del Nivel Municipal
17 En los Ingresos y Gastos de capital respectivamente.

Tabla 4
SITUACION FISCAL
GOBIERNO CENTRAL DEPARTAMENTAL

VARIABLES ECONOMICAS	2001	2002	2003	2004	2005
INGRESOS	7.236.367,5	8.164.261,4	8.921.869,2	10.220.245,9	11.287.241,8
A. INGRESOS CORRIENTES	7.170.408,3	8.058.050,9	8.875.454,0	10.209.141,4	11.204.828,7
A.1. Ingresos tributarios	1.925.317,5	2.195.103,5	2.501.408,8	2.907.952,7	3.208.586,9
Valorización	6.160,6	6.078,2	10.268,0	6.067,5	14.368,8
Cigarrillos	222.861,0	261.333,5	270.112,2	280.480,3	295.112,8
Cerveza	498.829,0	582.734,7	686.794,3	762.304,7	876.346,1
Licores	660.576,4	730.445,2	770.400,9	939.531,3	998.515,6
Predial y complementarios	2.096,5	2.503,0	3.204,7	3.334,6	3.998,3
Industria y comercio	1.451,2	1.567,3	1.589,7	1.885,7	1.932,3
Timbre, circulación y tránsito	150.450,3	170.492,9	206.930,2	243.076,0	286.888,3
Registro y anotación	145.776,6	174.981,4	212.900,1	280.327,1	303.566,0
Sobretasa a la gasolina	178.286,7	190.428,3	247.808,4	308.946,0	324.130,0
Otros	58.829,3	74.539,0	91.400,3	81.999,7	103.728,8
A.2. Ingresos no tributarios	280.695,7	401.696,2	439.515,6	539.421,8	709.979,7
Ingresos de la propiedad	48.527,5	82.996,2	104.252,7	142.182,2	208.068,4
Ingresos por servicios y operaciones	43.478,6	55.019,5	69.956,2	45.187,4	96.384,2
Otros	188.689,6	263.680,5	265.306,7	352.052,3	405.527,2
A.3. Ingresos por transferencias	4.964.395,1	5.461.251,2	5.934.529,6	6.761.766,8	7.286.262,1
A.3.1. Nacional	4.828.804,4	5.336.741,5	5.701.071,0	6.476.195,6	7.108.397,0
Nación central	4.034.328,8	4.308.589,0	4.448.988,2	5.184.004,3	5.555.806,6
Entidades descentralizadas	88.032,7	45.060,4	3.150,5	20.336,5	16.895,4
Empresas de bienes y servicios	706.441,3	964.533,1	1.248.920,3	1.271.854,8	1.535.695,0
Empresas públicas financieras	1,7	18.559,1	12,0	0,0	0,0
A.3.2. Departamental	114.644,1	104.404,5	230.443,6	282.555,6	175.683,1
Departamento central	0,0	0,0	400,9	1.353,0	0,0
Entidades descentralizadas	14.423,1	10.576,3	33.210,4	46.417,5	34.873,5
Empresas de bienes y servicios	100.216,5	93.824,9	196.832,3	234.785,1	140.809,6
Empresas públicas financieras	4,5	3,3	0,0	0,0	0,0
A.3.3. Municipal	513,7	4.839,2	584,0	1.000,2	292,9
Municipio central	513,7	4.005,8	584,0	1.000,2	292,9
Empresas de bienes y servicios	0,0	833,4	0,0	0,0	0,0
A.3.5. Otros	20.432,9	15.266,0	2.430,9	2.015,4	1.889,0
Ajuste por transferencias corrientes	0,0	0,0	0,0	0,0	0,0
GASTOS	7.118.026,3	8.019.115,5	8.406.892,2	9.074.824,4	10.982.621,2
B. GASTOS CORRIENTES	6.370.707,6	6.865.987,2	7.024.633,8	7.915.404,1	9.173.277,4
B.1. Funcionamiento	5.449.772,8	5.998.492,1	6.211.625,4	7.182.088,0	8.469.552,3
Remuneración del trabajo	4.495.583,1	4.708.339,9	4.491.809,5	5.071.626,5	5.211.972,6
Compra de bienes y servicios de consumo	549.683,2	779.412,6	996.110,6	1.035.319,0	1.521.036,7
Régimen subsidiado de salud	207.045,8	267.454,8	389.598,6	539.447,1	522.308,6
Gastos en especie pero no en dinero	197.460,8	243.284,9	334.106,6	535.695,3	1.214.234,4
B.2. Intereses y comisiones de deuda pública	253.489,9	253.032,7	224.612,4	223.985,0	179.620,4
Externa	1.393,1	1.267,4	1.422,9	3.300,0	1.960,4
Interna	252.096,8	251.765,2	223.189,5	220.685,0	177.660,0
B.3. Gastos por transferencias	667.444,9	614.462,4	588.396,1	509.331,2	524.104,7
B.3.1. Nacional	107.063,2	115.503,3	102.880,7	129.624,1	134.023,4
Nación central	376,2	0,0	315,5	3.107,8	3.733,3
Entidades descentralizadas	105.798,0	114.348,5	102.309,1	126.516,3	130.290,1
Empresas de bienes y servicios	889,0	1.154,9	78,7	0,0	0,0
Empresas públicas financieras	0,0	0,0	177,4	0,0	0,0
B.3.2. Departamental	385.728,4	315.809,6	382.827,0	308.018,3	304.386,8
Departamento central	0,0	0,0	0,0	0,0	351,4
Entidades descentralizadas	384.813,5	315.809,6	378.111,1	307.968,3	304.035,3
Empresas de bienes y servicios	914,9	0,0	4.715,9	50,0	0,0
B.3.3. Municipal	88.890,1	52.969,4	24.713,5	13.344,7	30.032,1
Municipio central	46.132,5	22.018,6	18.854,7	6.312,2	17.300,5
Entidades descentralizadas	42.168,0	30.950,7	5.858,8	1.351,7	12.731,6
Empresas de bienes y servicios	589,7	0,0	0,0	5.680,8	0,0
B.3.4. Otros	85.763,2	130.180,1	77.974,9	58.344,0	55.662,5
C. DEFICIT O AHORRO CORRIENTE	799.700,7	1.192.063,6	1.850.820,1	2.293.737,2	2.031.551,3
D. INGRESOS DE CAPITAL	65.959,2	106.210,6	46.415,2	11.104,6	82.413,1
Transferencias de capital	20.133,5	50.311,0	12.989,2	2.381,1	29.510,3
Aportes de cofinanciación	44.350,5	48.024,5	28.445,2	6.998,6	45.560,4
Otros	1.475,2	7.875,0	4.980,8	1.724,9	7.342,4
E. GASTOS DE CAPITAL	747.318,7	1.153.128,3	1.382.258,3	1.159.420,3	1.809.343,8
Formación bruta de capital	716.717,6	1.077.976,7	1.306.251,2	1.100.693,3	1.696.640,3
Transferencias de capital	1.553,4	464,6	7.083,2	9.293,5	8.050,4
Otros	29.047,8	74.687,0	68.923,9	49.433,5	104.653,1
Ajuste por transferencias de capital	0,0	0,0	0,0	0,0	0,0
F. PRESTAMO NETO	9.102,3	80.293,4	5.086,3	19.121,0	13.435,1

Notas: (0) cifra inferior a la unidad empleada o no significativa

Tabla 4.1
SITUACIÓN FISCAL
GOBIERNO CENTRAL DEPARTAMENTAL
Como Porcentaje del PIB Nacional

VARIABLES ECONOMICAS	2001	2002	2003	2004	2005
INGRESOS	3,8	4,0	3,9	4,0	4,0
A. INGRESOS CORRIENTES	3,8	4,0	3,9	4,0	4,0
A.1. Ingresos tributarios	1,0	1,1	1,1	1,1	1,1
Cigarrillos	0,1	0,1	0,1	0,1	0,1
Cerveza	0,3	0,3	0,3	0,3	0,3
Licores	0,4	0,4	0,3	0,4	0,4
Timbre, circulación y tránsito	0,1	0,1	0,1	0,1	0,1
Registro y anotación	0,1	0,1	0,1	0,1	0,1
Sobretasa a la gasolina	0,1	0,1	0,1	0,1	0,1
Otros	0,0	0,0	0,0	0,0	0,0
A.2. Ingresos no tributarios	0,2	0,2	0,2	0,2	0,3
Ingresos de la propiedad	0,0	0,0	0,1	0,1	0,1
Otros	0,1	0,1	0,1	0,1	0,1
A.3. Ingresos por transferencias	2,6	2,7	2,6	2,7	2,6
A.3.1. Nacional	2,6	2,6	2,5	2,6	2,5
Nación central	2,1	2,1	2,0	2,0	2,0
Entidades descentralizadas	0,1	0,0	0,0	0,0	0,0
Empresas de bienes y servicios	0,4	0,5	0,6	0,5	0,5
A.3.2. Departamental	0,1	0,1	0,1	0,1	0,1
Empresas de bienes y servicios	0,1	0,1	0,1	0,1	0,1
GASTOS	3,8	3,9	3,7	3,6	3,9
B. GASTOS CORRIENTES	3,4	3,4	3,1	3,1	3,2
B.1. Funcionamiento	2,9	3,0	2,7	2,8	3,0
Remuneración del trabajo	2,4	2,3	2,0	2,0	1,8
Compra de bienes y servicios de consumo	0,3	0,4	0,4	0,4	0,5
Régimen subsidiado de salud	0,1	0,1	0,2	0,2	0,2
Gastos en especie pero no en dinero	0,1	0,1	0,2	0,2	0,4
B.2. Intereses y comisiones de deuda pública	0,1	0,1	0,1	0,1	0,1
Interna	0,1	0,1	0,1	0,1	0,1
B.3. Gastos por transferencias	0,4	0,3	0,3	0,2	0,2
B.3.1. Nacional	0,1	0,1	0,1	0,1	0,1
Entidades descentralizadas	0,1	0,1	0,0	0,1	0,1
B.3.2. Departamental	0,2	0,2	0,2	0,1	0,1
Entidades descentralizadas	0,2	0,2	0,2	0,1	0,1
B.3.3. Municipal	0,1	0,0	0,0	0,0	0,0
B.3.4. Otros	0,1	0,1	0,0	0,0	0,0
C. DEFICIT O AHORRO CORRIENTE	0,4	0,6	0,8	0,9	0,7
D. INGRESOS DE CAPITAL	0,0	0,1	0,0	0,0	0,0
Transferencias de capital	0,0	0,0	0,0	0,0	0,0
Aportes de cofinanciación	0,0	0,0	0,0	0,0	0,0
E. GASTOS DE CAPITAL	0,4	0,6	0,6	0,5	0,6
Formación bruta de capital	0,4	0,5	0,6	0,4	0,6
F. PRESTAMO NETO	0,0	0,0	0,0	0,0	0,0
G. DEFICIT O SUPERAVIT TOTAL	0,1	0,0	0,2	0,4	0,1

Notas: (0) cifra inferior a la unidad empleada o no significativa

Tabla 4.2
SITUACION FISCAL
GOBIERNO CENTRAL DEPARTAMENTAL
VARIACIÓN ANUAL %

VARIABLES ECONOMICAS	2001	2002	2003	2004	2005
INGRESOS	7,0	4,4	-2,7	3,1	-1,0
A. INGRESOS CORRIENTES	8,3	4,2	-2,0	3,4	-1,5
A.1. Ingresos tributarios	-1,0	5,9	0,9	4,6	-0,9
Cigarrillos	0,0	8,3	-7,7	-8,3	-9,1
Cerveza	-3,7	11,5	3,5	0,0	3,3
Licores	2,9	2,9	-5,6	8,8	-5,4
Timbre, circulación y tránsito	0,0	0,0	12,5	11,1	0,0
Registro y anotación	-11,1	12,5	0,0	22,2	0,0
Sobretasa a la gasolina	0,0	0,0	22,2	9,1	-8,3
Otros	-25,0	33,3	0,0	-25,0	33,3
A.2. Ingresos no tributarios	-11,8	33,3	-5,0	10,5	19,1
Ingresos de la propiedad	50,0	33,3	25,0	20,0	16,7
Ingresos por servicios y operaciones	0,0	50,0	0,0	-33,3	50,0
Otros	-23,1	30,0	-7,7	16,7	0,0
A.3. Ingresos por transferencias	14,4	1,9	-3,0	2,3	-3,4
A.3.1. Nacional	14,8	2,3	-5,0	2,4	-2,0
Nación central	17,6	-0,9	-8,0	4,6	-3,9
Entidades descentralizadas	66,7	-60,0	-100,0	NA	0,0
Empresas de bienes y servicios	-2,6	27,0	17,0	-9,1	8,0
Empresas públicas financieras	NA	NA	-100,0	NA	NA
A.3.2. Departamental	0,0	-16,7	100,0	10,0	-45,5
Entidades descentralizadas	-50,0	0,0	0,0	100,0	-50,0
Empresas de bienes y servicios	66,7	0,0	80,0	0,0	-44,4
GASTOS	-0,5	4,5	-6,6	-3,0	8,4
B. GASTOS CORRIENTES	3,7	-0,3	-8,9	1,3	3,9
B.1. Funcionamiento	8,2	2,1	-7,8	3,7	5,7
Remuneración del trabajo	14,4	-2,9	-14,7	1,0	-7,5
Compra de bienes y servicios de consumo	-31,0	31,0	15,8	-6,8	31,7
Régimen subsidiado de salud	57,1	18,2	30,8	23,5	-14,3
Gastos en especie pero no en dinero	0,0	20,0	25,0	40,0	104,8
B.2. Intereses y comisiones de deuda pública	-40,9	-7,7	-16,7	-10,0	-33,3
Interna	-38,1	-7,7	-16,7	-10,0	-33,3
B.3. Gastos por transferencias	-5,4	-14,3	-13,3	-23,1	-10,0
B.3.1. Nacional	20,0	0,0	-16,7	0,0	0,0
Entidades descentralizadas	20,0	0,0	-33,3	25,0	0,0
B.3.2. Departamental	-20,0	-20,0	6,3	-29,4	-8,3
Entidades descentralizadas	-16,7	-20,0	6,3	-29,4	-8,3
B.3.3. Municipal	25,0	-40,0	-66,7	0,0	0,0
Entidades descentralizadas	-33,3	0,0	-100,0	NA	NA
B.3.4. Otros	25,0	20,0	-50,0	-33,3	0,0
C. DEFICIT O AHORRO CORRIENTE	NA	40,5	37,3	11,1	-20,0
D. INGRESOS DE CAPITAL	-62,5	66,7	-60,0	-100,0	NA
Transferencias de capital	NA	100,0	-50,0	-100,0	NA
Aportes de cofinanciación	-33,3	0,0	-50,0	-100,0	NA
Otros	-100,0	NA	NA	NA	NA
E. GASTOS DE CAPITAL	-24,5	42,5	5,3	-23,3	39,1
Formación bruta de capital	-25,5	39,5	7,6	-24,6	39,5
Otros	-33,3	100,0	-25,0	-33,3	100,0
G. DEFICIT O SUPERAVIT TOTAL	-154,6	-50,0	NA	100,0	-77,3

Notas: (0) cifra inferior a la unidad empleada o no significativa

Tabla 4.3
SITUACION FISCAL
GOBIERNO CENTRAL DEPARTAMENTAL
Participaciones

VARIABLES ECONOMICAS	2001	2002	2003	2004	2005
INGRESOS	100,0	100,0	100,0	100,0	100,0
A. INGRESOS CORRIENTES 1	99,1	98,7	99,5	99,9	99,3
A.1. Ingresos tributarios 2	26,9	27,2	28,2	28,5	28,6
Valorización 3	0,3	0,3	0,4	0,2	0,5
Cigarrillos	11,6	11,9	10,8	8,7	10,2
Cerveza	25,9	26,6	27,5	23,8	30,1
Licores	34,3	33,3	30,8	29,3	34,3
Predial y complementarios	0,1	0,1	0,1	0,1	0,1
Industria y comercio	0,1	0,1	0,1	0,1	0,1
Timbre, circulación y tránsito	7,8	7,8	8,3	7,6	9,9
Registro y anotación	7,6	8,0	8,5	8,7	10,4
Sobretasa a la gasolina	9,3	8,7	9,9	9,6	11,2
Otros	3,1	3,4	3,7	2,6	3,6
A.2. Ingresos no tributarios 2	3,9	5,0	5,0	5,3	6,3
Ingresos de la propiedad 4	17,3	20,7	23,7	26,4	1,9
Ingresos por servicios y operaciones	15,5	13,7	15,9	8,4	0,9
Otros	67,2	65,6	60,4	65,3	3,6
A.3. Ingresos por transferencias 2	69,2	67,8	66,9	66,2	65,0
A.3.1. Nacional 5	97,3	97,7	96,1	95,8	97,6
Nación central 6	83,5	80,7	78,0	80,0	78,2
Entidades descentralizadas	1,8	0,8	0,1	0,3	0,2
Empresas de bienes y servicios	14,6	18,1	21,9	19,6	21,6
Empresas públicas financieras	0,0	0,3	0,0	0,0	0,0
A.3.2. Departamental 5	2,3	1,9	3,9	4,2	2,4
Departamento central 7	0,0	0,0	0,2	0,5	0,0
Entidades descentralizadas	12,6	10,1	14,4	16,4	19,9
Empresas de bienes y servicios 7	87,4	89,9	85,4	83,1	80,1
A.3.3. Municipal 5	0,0	0,1	0,0	0,0	0,0
Municipio central 8	100,0	82,8	100,0	100,0	100,0
Empresas de bienes y servicios 8	0,0	17,2	0,0	0,0	0,0
A.3.5. Otros 5	0,4	0,3	0,0	0,0	0,0
GASTOS	100,0	100,0	100,0	100,0	100,0
B. GASTOS CORRIENTES 9	89,5	85,6	83,6	87,2	83,5
B.1. Funcionamiento 10	85,5	87,4	88,4	90,7	92,3
Remuneración del trabajo 11	82,5	78,5	72,3	70,6	61,5
Compra de bienes y servicios de consumo	10,1	13,0	16,0	14,4	18,0
Régimen subsidiado de salud	3,8	4,5	6,3	7,5	6,2
Gastos en especie pero no en dinero	3,6	4,1	5,4	7,5	14,3
B.2. Intereses y comisiones de deuda pública 10	4,0	3,7	3,2	2,8	2,0
Externa 12	0,5	0,5	0,6	1,5	1,1
Interna	99,5	99,5	99,4	98,5	98,9
B.3. Gastos por transferencias 10	10,5	8,9	8,4	6,4	5,7
B.3.1. Nacional 13	16,0	18,8	17,5	25,4	25,6
Nación central 14	0,4	0,0	0,3	2,4	2,8
Entidades descentralizadas	98,8	99,0	99,4	97,6	97,2
Empresas de bienes y servicios	0,8	1,0	0,1	0,0	0,0
Empresas públicas financieras	0,0	0,0	0,2	0,0	0,0
B.3.2. Departamental 13	57,8	51,4	65,1	60,5	58,1
Entidades descentralizadas	99,8	NA	98,8	100,0	99,9
Empresas de bienes y servicios 15	0,2	0,0	1,2	0,0	0,0
B.3.3. Municipal 13	13,3	8,6	4,2	2,6	5,7
Municipio central 16	51,9	41,6	76,3	47,3	57,6
Entidades descentralizadas	47,4	58,4	23,7	10,1	42,4
Empresas de bienes y servicios 16	0,7	0,0	0,0	42,6	0,0
B.3.4. Otros 13	12,8	21,2	13,3	11,5	10,6
D. INGRESOS DE CAPITAL 1	0,9	1,3	0,5	0,1	0,7
Transferencias de capital 17	30,5	47,4	28,0	21,4	35,8
Aportes de cofinanciación	220,3	95,5	219,0	293,9	55,3
Otros	3,3	16,4	17,5	24,6	8,9
E. GASTOS DE CAPITAL 9	10,5	14,4	16,4	12,8	16,5
Formación bruta de capital 17	95,9	93,5	94,5	94,9	93,8
Transferencias de capital	0,2	0,0	0,5	0,8	0,4
Otros	3,9	6,5	5,0	4,3	5,8

Notas: (0) cifra inferior a la unidad empleada o no significativa

- 1 En los Ingresos
- 2 En los Ingresos Corrientes
- 3 En los Ingresos Tributarios
- 4 En los Ingresos no tributarios
- 5 En los Ingresos por Transferencias
- 6 En las Transferencias del nivel Nacional
- 7 En las Transferencias del Nivel Departamental
- 8 En las Transferencias del Nivel Municipal

- 9 En los Gastos
- 10 En los Gastos Corrientes
- 11 En los Gastos de Funcionamiento
- 12 En los Intereses y Comisiones de Deuda Pública
- 13 En los gastos por Transferencias
- 14 En las Transferencias del nivel Nacional
- 15 En las transferencias del nivel Departamental
- 16 En las transferencias del Nivel Municipal
- 17 En los Ingresos y Gastos de capital respectivamente.

Tabla 5
SITUACION FISCAL
ENTIDADES DESCENTRALIZADAS DEPARTAMENTALES

Millones de pesos

VARIABLES ECONOMICAS	2001	2002	2003	2004	2005
INGRESOS	2.821.277,4	2.587.704,1	2.868.508,3	3.150.848,2	3.270.558,5
A. INGRESOS CORRIENTES	2.810.721,1	2.580.558,2	2.864.432,4	3.147.319,3	3.264.761,4
A.1. Ingresos tributarios	13.172,0	22.534,8	24.215,3	28.539,5	16.173,1
Cerveza	0,0	1.407,6	1.847,2	2.408,4	0,0
Licores	0,0	5.025,9	8.382,0	9.597,0	0,0
Registro y anotación	0,0	0,0	0,0	0,0	0,0
Otros	13.172,0	16.101,3	13.986,1	16.534,0	16.173,1
A.2. Ingresos no tributarios	788.818,7	1.093.456,9	1.359.501,4	1.478.093,8	1.591.547,6
Ingresos de la propiedad	107.116,4	143.460,6	88.034,0	94.417,5	121.096,7
Ingresos por servicios y operaciones	616.835,6	898.568,6	1.183.081,1	1.260.553,3	1.334.140,5
Otros	64.866,7	51.427,6	88.386,4	123.123,0	136.310,3
A.3. Ingresos por transferencias	2.008.730,4	1.464.566,6	1.480.715,7	1.640.686,1	1.657.040,7
A.3.1. Nacional	1.552.745,1	1.115.709,3	1.019.887,4	1.081.854,4	1.020.204,5
Nación central	1.454.816,7	1.091.847,1	997.389,3	1.055.813,5	946.503,1
Entidades descentralizadas	74.732,8	20.930,9	21.844,8	19.785,3	72.182,4
Empresas de bienes y servicios	23.195,6	2.931,3	653,3	6.255,6	1.519,0
Empresas públicas financieras	0,0	0,0	0,0	0,0	0,0
A.3.2. Departamental	427.574,1	330.152,9	433.823,3	549.119,9	602.403,3
Departamento central	388.393,1	283.185,1	395.123,4	493.404,6	562.641,5
Entidades descentralizadas	0,0	0,0	0,0	0,0	0,0
Empresas de bienes y servicios	39.181,1	46.967,8	38.699,9	55.708,3	39.761,8
Empresas públicas financieras	0,0	0,0	0,0	7,0	0,0
A.3.3. Municipal	12.178,3	12.881,2	17.145,5	3.299,1	22.605,4
Municipio central	12.178,3	10.486,7	14.348,0	3.299,1	15.918,3
Entidades descentralizadas	0,0	2.394,5	2.797,6	0,0	6.687,1
Empresas de bienes y servicios	0,0	0,0	0,0	0,0	0,0
A.3.5. Otros	16.232,8	5.823,2	9.859,4	6.412,6	11.827,6
Ajuste por transferencias corrientes	16.570,8	-23.679,9	-59.868,3	-79.023,6	-64.690,0
GASTOS	3.261.509,1	2.897.305,9	2.979.494,7	3.120.187,2	3.405.707,6
B. GASTOS CORRIENTES	3.179.687,6	2.759.957,6	2.787.686,2	2.884.161,4	3.149.101,8
B.1. Funcionamiento	2.866.045,5	2.529.801,5	2.681.930,7	2.781.577,2	3.049.482,4
Remuneración del trabajo	1.729.701,0	1.336.150,1	1.339.329,3	1.354.833,2	1.374.203,3
Compra de bienes y servicios de consumo	696.376,4	894.331,4	980.406,9	1.048.064,9	1.235.141,1
Régimen subsidiado de salud	371.445,6	250.626,0	288.218,3	302.525,3	341.695,1
Gastos en especie pero no en dinero	68.522,5	48.694,1	73.976,2	76.153,9	98.442,9
Otros	0,0	0,0	0,0	0,0	0,0
B.2. Intereses y comisiones de deuda pública	15.412,1	12.041,3	10.488,4	11.417,1	7.179,0
Externa	0,0	3,6	78,8	0,0	0,0
Interna	15.412,1	12.037,7	10.409,6	11.417,1	7.179,0
B.3. Gastos por transferencias	298.230,0	218.114,8	95.267,1	91.167,0	92.440,4
B.3.1. Nacional	50.168,6	46.554,5	42.306,0	38.821,8	37.321,7
Nación central	0,0	134,5	162,0	43,3	6,9
Entidades descentralizadas	48.920,4	46.420,0	42.144,0	38.778,6	37.314,9
Empresas de bienes y servicios	1.248,2	0,0	0,0	0,0	0,0
Empresas públicas financieras	0,0	0,0	0,0	0,0	0,0
B.3.2. Departamental	39.090,1	1.797,6	4.019,4	3.078,5	14.818,0
Departamento central	23.464,6	1.797,6	4.018,9	3.077,5	1.995,6
Entidades descentralizadas	2.206,9	0,0	0,0	0,0	0,0
Empresas de bienes y servicios	13.418,6	0,0	0,6	1,0	12.822,4
B.3.3. Municipal	138.455,5	69.338,6	8.533,7	3.991,1	3.854,4
Municipio central	8.108,6	1.425,5	4.994,9	109,9	265,0
Entidades descentralizadas	120.400,6	61.500,5	349,7	295,9	417,9
Empresas de bienes y servicios	9.946,3	6.412,6	3.189,1	3.585,4	3.171,6
Empresas públicas financieras	0,0	0,0	0,0	0,0	0,0
B.3.4. Otros	70.515,8	100.424,1	40.408,0	45.275,5	36.446,3
C. DEFICIT O AHORRO CORRIENTE	-352.395,6	-203.079,3	16.877,9	184.134,3	50.969,6
D. INGRESOS DE CAPITAL	10.556,3	7.145,9	4.075,9	3.528,8	5.797,1
Transferencias de capital	266,7	160,0	1.295,0	2.713,0	0,0
Aportes de cofinanciación	0,0	4.735,2	21,9	3,9	1.368,4
Otros	10.289,6	2.250,7	2.759,0	811,9	4.428,7
E. GASTOS DE CAPITAL	81.821,6	137.348,3	191.808,5	236.025,8	256.605,8
Formación bruta de capital	53.400,5	104.740,5	136.280,0	180.978,6	191.111,6
Transferencias de capital	0,0	0,0	0,0	0,0	0,0
Otros	28.421,1	32.607,7	55.528,5	55.047,2	65.494,1
Ajuste por transferencias de capital	0,0	0,0	0,0	0,0	0,0
F. PRESTAMO NETO	-12.118,2	-2.921,7	-17.199,9	-7.530,9	-10.683,7
G. DEFICIT O SUPERAVIT TOTAL	-411.542,8	-330.360,0	-153.654,8	-40.831,8	-189.155,4

Tabla 5.1
SITUACIÓN FISCAL
ENTIDADES DESCENTRALIZADAS DEPARTAMENTALES
Como Porcentaje del PIB Nacional

VARIABLES ECONOMICAS	2001	2002	2003	2004	2005
INGRESOS	1,5	1,3	1,3	1,2	1,2
A. INGRESOS CORRIENTES	1,5	1,3	1,3	1,2	1,2
A.2. Ingresos no tributarios	0,4	0,5	0,6	0,6	0,6
Ingresos de la propiedad	0,1	0,1	0,0	0,0	0,0
Ingresos por servicios y operaciones	0,3	0,4	0,5	0,5	0,5
Otros	0,0	0,0	0,0	0,1	0,1
A.3. Ingresos por transferencias	1,1	0,7	0,7	0,6	0,6
A.3.1. Nacional	0,8	0,6	0,5	0,4	0,4
Nación central	0,8	0,5	0,4	0,4	0,3
A.3.2. Departamental	0,2	0,2	0,2	0,2	0,2
Departamento central	0,2	0,1	0,2	0,2	0,2
GASTOS	1,7	1,4	1,3	1,2	1,2
B. GASTOS CORRIENTES	1,7	1,4	1,2	1,1	1,1
B.1. Funcionamiento	1,5	1,2	1,2	1,1	1,1
Remuneración del trabajo	0,9	0,7	0,6	0,5	0,5
Compra de bienes y servicios de consumo	0,4	0,4	0,4	0,4	0,4
Régimen subsidiado de salud	0,2	0,1	0,1	0,1	0,1
B.3. Gastos por transferencias	0,2	0,1	0,0	0,0	0,0
B.3.3. Municipal	0,1	0,0	0,0	0,0	0,0
Entidades descentralizadas	0,1	0,0	0,0	0,0	0,0
B.3.4. Otros	0,0	0,1	0,0	0,0	0,0
C. DEFICIT O AHORRO CORRIENTE	-0,2	-0,1	0,0	0,1	0,0
E. GASTOS DE CAPITAL	0,0	0,1	0,1	0,1	0,1
Formación bruta de capital	0,0	0,1	0,1	0,1	0,1
F. PRESTAMO NETO	0,0	0,0	0,0	0,0	0,0
G. DEFICIT O SUPERAVIT TOTAL	-0,2	-0,2	-0,1	0,0	-0,1

Notas: (0) cifra inferior a la unidad empleada o no significativa

Tabla 5.2
SITUACION FISCAL
ENTIDADES DESCENTRALIZADAS DEPARTAMENTALES
VARIACIÓN ANUAL %

VARIABLES ECONOMICAS	2001	2002	2003	2004	2005
INGRESOS	2,0	-15,3	-0,8	-1,6	-7,3
A. INGRESOS CORRIENTES	1,4	-14,8	-1,6	-0,8	-7,3
A.2. Ingresos no tributarios	23,5	28,6	9,3	-1,7	-3,5
Ingresos de la propiedad	20,0	16,7	-42,9	0,0	0,0
Ingresos por servicios y operaciones	22,2	33,3	18,2	-3,9	-6,0
Otros	0,0	0,0	33,3	25,0	0,0
A.3. Ingresos por transferencias	-3,6	-32,7	-9,7	-1,5	-9,4
A.3.1. Nacional	0,0	-32,9	-18,2	-4,4	-16,3
Nación central	-1,3	-29,9	-18,5	-4,6	-21,4
Entidades descentralizadas	33,3	-75,0	0,0	0,0	NA
A.3.2. Departamental	-17,9	-30,4	18,8	15,8	-4,6
Departamento central	-19,2	-33,3	21,4	11,8	5,3
GASTOS	-1,1	-17,9	-8,5	-5,4	-2,4
B. GASTOS CORRIENTES	-0,6	-19,5	-10,3	-7,4	-1,8
B.1. Funcionamiento	3,4	-18,4	-5,7	-6,8	-1,8
Remuneración del trabajo	-5,2	-28,3	-10,6	-10,2	-9,4
Compra de bienes y servicios de consumo	-2,6	18,9	-2,3	-4,7	7,3
Régimen subsidiado de salud	100,0	-40,0	8,3	-7,7	0,0
Gastos en especie pero no en dinero	33,3	-50,0	50,0	0,0	0,0
B.3. Gastos por transferencias	-27,3	-31,3	-63,6	0,0	-25,0
B.3.1. Nacional	0,0	-33,3	0,0	0,0	-50,0
Entidades descentralizadas	50,0	-33,3	0,0	0,0	-50,0
B.3.2. Departamental	-33,3	NA	NA	NA	NA
Departamento central	0,0	-100,0	NA	NA	NA
Empresas de bienes y servicios	-50,0	-100,0	NA	NA	NA
B.3.3. Municipal	-41,7	-57,1	NA	NA	NA
Entidades descentralizadas	-40,0	-50,0	-100,0	NA	NA
Empresas de bienes y servicios	0,0	-100,0	NA	NA	NA
B.3.4. Otros	-20,0	25,0	-60,0	0,0	-50,0
C. DEFICIT O AHORRO CORRIENTE	NA	-47,4	NA	NA	-71,4
E. GASTOS DE CAPITAL	-20,0	75,0	14,3	12,5	0,0
Formación bruta de capital	0,0	66,7	20,0	16,7	0,0
G. DEFICIT O SUPERAVIT TOTAL	-26,7	-27,3	-56,3	-71,4	NA

Notas: (0) cifra inferior a la unidad empleada o no significativa
NA: No es posible calcular o su valor no es significativo.

Tabla 5.3
SITUACION FISCAL
ENTIDADES DESCENTRALIZADAS DEPARTAMENTALES
Participaciones

VARIABLES ECONOMICAS	2001	2002	2003	2004	2005
INGRESOS	100,0	100,0	100,0	100,0	100,0
A. INGRESOS CORRIENTES 1	99,6	99,7	99,9	99,9	99,8
A.1. Ingresos tributarios 2	0,5	0,9	0,8	0,9	0,5
Cerveza 3	0,0	6,3	7,6	8,4	0,0
Licores	0,0	22,3	34,6	33,6	0,0
Otros	100,0	71,5	57,8	57,9	100,0
A.2. Ingresos no tributarios 2	28,1	42,4	47,5	47,0	48,7
Ingresos de la propiedad 4	13,6	13,1	6,5	6,4	3,7
Ingresos por servicios y operaciones	78,2	82,2	87,0	85,3	40,9
Otros	8,2	4,7	6,5	8,3	4,2
A.3. Ingresos por transferencias 2	71,5	56,8	51,7	52,1	50,8
A.3.1. Nacional 5	77,3	76,2	68,9	65,9	61,6
Nación central 6	72,4	74,6	67,4	64,4	57,1
Entidades descentralizadas	3,7	1,4	1,5	1,2	4,4
Empresas de bienes y servicios	1,2	0,2	0,0	0,4	0,1
A.3.2. Departamental 5	21,3	22,5	29,3	33,5	36,4
Departamento central 7	90,8	85,8	91,1	89,9	93,4
Empresas de bienes y servicios 7	9,2	14,2	8,9	10,1	6,6
A.3.3. Municipal 5	0,6	0,9	1,2	0,2	1,4
Municipio central 8	100,0	81,4	83,7	100,0	70,4
Entidades descentralizadas	0,0	18,6	16,3	0,0	29,6
A.3.5. Otros 5	0,8	0,4	0,7	0,4	52,3
GASTOS	100,0	100,0	100,0	100,0	100,0
B. GASTOS CORRIENTES 9	97,5	95,3	93,6	92,4	92,5
B.1. Funcionamiento 10	90,1	91,7	96,2	96,4	96,8
Remuneración del trabajo 11	60,4	52,8	49,9	48,7	45,1
Compra de bienes y servicios de consumo	24,3	35,4	36,6	37,7	40,5
Régimen subsidiado de salud	13,0	9,9	10,7	10,9	11,2
Gastos en especie pero no en dinero	2,4	1,9	2,8	2,7	3,2
B.3. Gastos por transferencias 10	9,4	7,9	3,4	3,2	2,9
B.3.1. Nacional 13	16,8	21,3	44,4	42,6	40,4
Nación central 14	0,0	0,3	0,4	0,1	0,0
Entidades descentralizadas	97,5	99,7	99,6	99,9	100,0
Empresas de bienes y servicios	2,5	0,0	0,0	0,0	0,0
B.3.2. Departamental 13	13,1	0,8	4,2	3,4	16,0
Departamento central 15	60,0	NA	100,0	100,0	13,5
Entidades descentralizadas	5,6	NA	0,0	0,0	0,0
Empresas de bienes y servicios 15	34,3	0,0	0,0	0,0	416,5
B.3.3. Municipal 13	46,4	31,8	9,0	4,4	4,2
Municipio central 16	5,9	2,1	58,5	2,8	6,9
Entidades descentralizadas	87,0	88,7	4,1	7,4	10,8
Empresas de bienes y servicios 16	7,2	9,2	37,4	89,8	82,3
B.3.4. Otros 13	23,6	46,0	42,4	49,7	39,4
D. INGRESOS DE CAPITAL 1	0,4	0,3	0,1	0,1	0,2
Transferencias de capital 17	2,5	2,2	31,8	76,9	0,0
Aportes de cofinanciación	0,0	66,3	0,5	0,1	23,6
Otros	97,5	31,5	67,7	23,0	76,4
E. GASTOS DE CAPITAL 9	2,5	4,7	6,4	7,6	7,5
Formación bruta de capital 17	65,3	76,3	71,1	76,7	74,5
Otros	34,7	23,7	28,9	23,3	25,5

Notas: (0) cifra inferior a la unidad empleada o no significativa

- 1 En los Ingresos
- 2 En los Ingresos Corrientes
- 3 En los Ingresos Tributarios
- 4 En los Ingresos no tributarios
- 5 En los Ingresos por Transferencias
- 6 En las Transferencias del nivel Nacional
- 7 En las Transferencias del Nivel Departamental
- 8 En las Transferencias del Nivel Municipal

- 9 En los Gastos
- 10 En los Gastos Corrientes
- 11 En los Gastos de Funcionamiento
- 12 En los Intereses y Coisiones de deuda Pública
- 13 En los gastos por Transferencias
- 14 En las Transferencias del nivel Nacional
- 15 En las transferencias del nivel Departamental
- 16 En las transferencias del Nivel Municipal
- 17 En los Ingresos y Gastos de capital respectivamente.

Tabla 6
SITUACION FISCAL
ENTIDADES DE SEGURIDAD SOCIAL DEPARTAMENTALES

Millones de pesos

VARIABLES ECONOMICAS	2001	2002	2003	2004	2005
INGRESOS	65.138,5	68.172,8	72.239,6	86.156,5	89.289,0
A. INGRESOS CORRIENTES	65.138,5	68.172,8	72.219,9	86.133,6	89.289,0
A.2. Ingresos no tributarios	64.731,8	68.172,7	72.219,9	85.758,9	89.289,0
Ingresos de la propiedad	5.336,1	6.138,9	6.582,8	4.363,7	16.887,5
Ingresos por servicios y operaciones	2.762,7	994,1	761,7	267,0	165,6
Ingresos para seguridad social	55.932,5	60.570,9	62.856,1	79.657,0	70.605,2
Otros	700,5	468,8	2.019,3	1.471,2	1.630,7
A.3. Ingresos por transferencias	406,7	0,2	0,0	374,7	0,0
A.3.1. Nacional	0,0	0,2	0,0	374,7	0,0
Nación central	0,0	0,2	0,0	374,7	0,0
A.3.2. Departamental	406,7	0,0	0,0	0,0	0,0
Ajuste por transferencias corrientes	0,0	0,0	0,0	0,0	0,0
GASTOS	72.474,3	71.184,4	74.079,0	81.767,4	69.393,6
B. GASTOS CORRIENTES	72.339,2	70.988,1	73.853,3	81.692,4	69.219,2
B.1. Funcionamiento	22.004,3	26.046,7	22.752,4	31.726,6	35.113,7
Remuneración del trabajo	7.505,3	5.248,8	2.044,4	1.673,2	1.430,7
Compra de bienes y servicios de consumo	5.375,2	3.693,6	1.519,9	1.693,5	2.012,8
Régimen subsidiado de salud	8.844,7	17.078,0	19.188,0	28.359,9	31.670,1
Gastos en especie pero no en dinero	279,1	26,3	0,0	0,0	0,0
B.3. Gastos por transferencias	50.334,9	44.941,4	51.101,0	49.965,8	34.105,5
B.3.1. Nacional	125,4	109,8	58,6	53,5	48,6
Entidades descentralizadas	125,4	109,8	58,6	53,5	48,6
B.3.2. Departamental	22,3	8,4	77,3	8,2	0,0
Departamento central	22,3	8,4	77,3	8,2	0,0
B.3.4. Otros	50.187,2	44.823,3	50.965,1	49.904,1	34.056,9
C. DEFICIT O AHORRO CORRIENTE	-7.200,7	-2.815,2	-1.633,4	4.441,2	20.069,8
D. INGRESOS DE CAPITAL	0,0	0,0	19,8	22,9	0,0
Otros	0,0	0,0	19,8	22,9	0,0
E. GASTOS DE CAPITAL	135,1	196,3	225,7	75,0	174,4
Otros	135,1	196,3	225,7	75,0	174,4
Ajuste por transferencias de capital	0,0	0,0	0,0	0,0	0,0
F. PRESTAMO NETO	-915,1	0,0	0,0	0,0	0,0
G. DEFICIT O SUPERAVIT TOTAL	-6.420,8	-3.011,5	-1.839,4	4.389,1	19.895,4

Notas: (0) cifra inferior a la unidad empleada o no significativa

Tabla 6.1
SITUACIÓN FISCAL
ENTIDADES DE SEGURIDAD SOCIAL DEPARTAMENTALES
Como Porcentaje del PIB Nacional

VARIABLES ECONOMICAS	2001	2002	2003	2004	2005
INGRESOS	0,03	0,03	0,03	0,03	0,03
A. INGRESOS CORRIENTES	0,03	0,03	0,03	0,03	0,03
A.2. Ingresos no tributarios	0,03	0,03	0,03	0,03	0,03
Ingresos para seguridad social	0,03	0,03	0,03	0,03	0,02
GASTOS	0,04	0,03	0,03	0,03	0,02
B. GASTOS CORRIENTES	0,04	0,03	0,03	0,03	0,02
B.1. Funcionamiento	0,01	0,01	0,01	0,01	0,01
Régimen subsidiado de salud	0,00	0,01	0,01	0,01	0,01
B.3. Gastos por transferencias	0,03	0,02	0,02	0,02	0,01
B.3.4. Otros	0,03	0,02	0,02	0,02	0,01

Notas: (0) cifra inferior a la unidad empleada o no significativa

Tabla 6.2
SITUACION FISCAL
ENTIDADES DE SEGURIDAD SOCIAL DEPARTAMENTALES
VARIACIÓN ANUAL %

VARIABLES ECONOMICAS	2001	2002	2003	2004	2005
INGRESOS	-25,0	0,0	0,0	0,0	0,0
A. INGRESOS CORRIENTES	-25,0	0,0	0,0	0,0	0,0
A.2. Ingresos no tributarios	-25,0	0,0	0,0	0,0	0,0
GASTOS	0,0	-25,0	0,0	0,0	-33,3
B. GASTOS CORRIENTES	0,0	-25,0	0,0	0,0	-33,3
B.3. Gastos por transferencias	0,0	-33,3	0,0	0,0	-50,0
B.3.4. Otros	0,0	-33,3	0,0	0,0	-50,0

Notas: (0) cifra inferior a la unidad empleada o no significativa

Tabla 6.3
SITUACION FISCAL
ENTIDADES DE SEGURIDAD SOCIAL DEPARTAMENTALES
Participaciones

VARIABLES ECONOMICAS	2001	2002	2003	2004	2005
INGRESOS	100,0	100,0	100,0	100,0	100,0
A. INGRESOS CORRIENTES ¹	100,0	100,0	100,0	100,0	100,0
A.2. Ingresos no tributarios ²	99,4	100,0	100,0	99,6	100,0
Ingresos de la propiedad ⁴	8,2	9,0	9,1	5,1	18,9
Ingresos por servicios y operaciones	4,3	1,5	1,1	0,3	0,2
Ingresos para seguridad social	86,4	88,8	87,0	92,9	79,1
Otros	1,1	0,7	2,8	1,7	1,8
A.3. Ingresos por transferencias ²	0,6	0,0	0,0	0,4	0,0
GASTOS	100,0	100,0	100,0	100,0	100,0
B. GASTOS CORRIENTES ⁹	99,8	99,7	99,7	99,9	99,7
B.1. Funcionamiento ¹⁰	30,4	36,7	30,8	38,8	50,7
Remuneración del trabajo ¹¹	34,1	20,2	9,0	5,3	4,1
Compra de bienes y servicios de consumo	24,4	14,2	6,7	5,3	5,7
Régimen subsidiado de salud	40,2	65,6	84,3	89,4	90,2
Gastos en especie pero no en dinero	1,3	0,1	0,0	0,0	0,0
B.3. Gastos por transferencias ¹⁰	69,6	63,3	69,2	61,2	49,3
B.3.1. Nacional ¹³	0,2	0,2	0,1	0,1	0,1
B.3.4. Otros ¹³	99,7	99,7	99,7	99,9	99,9
E. GASTOS DE CAPITAL ⁹	0,2	0,3	0,3	0,1	0,3
Otros	100,0	100,0	100,0	100,0	100,0

Notas: (0) cifra inferior a la unidad empleada o no significativa

- | | |
|---|---|
| 1 En los Ingresos | 9 En los Gastos |
| 2 En los Ingresos Corrientes | 10 En los Gastos Corrientes |
| 3 En los Ingresos Tributarios | 11 En los Gastos de Funcionamiento |
| 4 En los Ingresos no tributarios | 12 En los Intereses y Coisiones de deuda Pública |
| 5 En los Ingresos por Transferencias | 13 En los gastos por Transferencias |
| 6 En las Transferencias del nivel Nacional | 14 En las Transferencias del nivel Nacional |
| 7 En las Transferencias del Nivel Departamental | 15 En las transferencias del nivel Departamental |
| 8 En las Transferencias del Nivel Municipal | 16 En las transferencias del Nivel Municipal |
| | 17 En los Ingresos y Gastos de capital respectivamente. |

Tabla 7
SITUACION FISCAL
ADMINISTRACION PUBLICA MUNICIPAL **

Millones de pesos

VARIABLES ECONOMICAS	2001	2002	2003	2004	2005
INGRESOS	7.979.384,7	9.914.530,2	12.332.983,2	13.867.157,1	15.611.979,5
A. INGRESOS CORRIENTES	7.843.452,7	9.731.778,9	12.247.377,7	13.789.665,5	15.528.277,9
A.1. Ingresos tributarios	3.200.036,9	3.707.067,7	4.416.206,5	5.090.944,3	5.794.044,9
Valorización	47.779,9	119.943,0	52.927,8	43.552,4	40.869,0
Cigarrillos	23.731,3	29.358,6	28.917,6	28.732,8	27.791,2
Cerveza	137.661,6	160.683,1	175.979,6	188.800,0	205.759,4
Predial y complementarios	998.855,4	1.160.403,6	1.288.618,6	1.477.838,6	1.673.381,4
Industria y comercio	1.221.926,8	1.412.543,5	1.837.367,9	2.125.500,9	2.439.300,6
Timbre, circulación y tránsito	108.693,6	113.524,3	154.646,3	193.698,8	232.785,9
Registro y anotación	23.218,4	26.794,2	31.139,8	36.861,7	39.021,2
Sobretasa a la gasolina	433.676,8	458.010,9	609.388,7	704.848,1	817.211,1
Sobretasa Metropolitana	56.158,9	52.947,8	16.356,8	38.943,7	32.966,9
Impuesto a teléfonos	32.037,5	31.792,1	33.709,7	42.184,1	36.337,5
Otros	116.296,8	141.066,5	187.153,6	209.983,3	248.620,7
A.2. Ingresos no tributarios	683.045,0	896.286,9	1.203.069,0	1.140.250,2	1.307.342,2
Ingresos de la propiedad	235.372,3	295.139,4	484.910,9	390.600,6	405.145,2
Ingresos por servicios y operaciones	244.469,5	295.980,4	356.525,7	379.943,9	498.410,8
Otros	203.203,2	305.167,1	361.632,4	369.705,6	403.786,1
A.3. Ingresos por transferencias	3.960.370,8	5.128.424,3	6.628.102,2	7.558.471,0	8.426.890,8
A.3.1. Nacional	3.422.371,0	4.316.166,5	6.000.262,4	6.809.101,1	7.474.930,7
Nación central	2.867.296,7	3.639.166,2	5.213.992,2	5.855.376,5	6.371.054,0
Entidades descentralizadas	148.372,5	207.847,2	185.976,8	302.469,3	435.046,0
Empresas de bienes y servicios	406.701,8	467.998,9	600.293,3	651.255,3	668.830,7
Empresas públicas financieras	0,0	1.154,2	0,0	0,0	0,0
A.3.2. Departamental	38.353,4	75.679,8	126.568,9	111.939,0	160.544,9
Departamento central	32.486,7	73.882,6	124.768,5	109.621,1	158.216,5
Entidades descentralizadas	2.683,9	1.454,0	1.696,3	1.869,1	1.579,2
Empresas de bienes y servicios	3.178,6	333,2	104,1	375,6	675,9
Empresas públicas financieras	4,2	9,9	0,0	73,2	73,3
A.3.3. Municipal	484.784,9	722.844,8	491.946,4	631.871,7	777.008,1
Empresas de bienes y servicios	484.784,9	716.024,7	483.513,1	628.738,1	772.687,4
Empresas públicas financieras	0,0	6.820,1	8.433,3	3.133,7	4.320,7
A.3.5. Otros	14.861,5	13.733,2	9.324,6	5.559,1	14.407,0
Ajuste por transferencias corrientes	-345.951,3	-266.342,7	-210.229,8	-259.702,9	-222.525,1
GASTOS	7.754.999,6	9.446.544,6	11.911.959,6	12.661.553,0	15.570.738,7
B. GASTOS CORRIENTES	6.066.756,8	7.053.958,4	9.156.143,7	10.348.119,7	12.222.005,2
B.1. Funcionamiento	5.451.952,6	6.468.348,4	8.530.871,1	9.589.579,4	11.452.589,3
Remuneración del trabajo	3.036.348,7	3.179.190,2	4.240.345,7	4.670.779,0	5.160.012,1
Compra de bienes y servicios de consumo	1.129.368,0	1.710.737,6	2.312.176,2	2.321.868,5	2.598.761,4
Régimen subsidiado de salud	472.315,5	771.024,7	969.141,8	1.234.961,6	1.658.051,7
Gastos en especie pero no en dinero	813.920,4	807.395,9	1.009.182,2	1.361.970,2	2.035.764,2
Otros	0,0	0,0	25,1	0,0	0,0
B.2. Intereses y comisiones de deuda pública	370.420,5	395.998,8	382.182,1	402.903,8	428.777,6
Externa	50.752,7	53.103,9	54.788,9	76.275,5	123.383,8
Interna	319.667,8	342.895,0	327.393,1	326.628,3	305.393,7
B.3. Gastos por transferencias	244.383,7	189.611,1	243.090,5	355.636,5	340.638,3
B.3.1. Nacional	72.324,5	79.294,6	121.900,6	223.438,6	215.343,0
Nación central	0,0	0,0	2.502,0	2.500,0	2.571,6
Entidades descentralizadas	72.286,2	79.283,4	119.310,5	213.351,0	207.111,3
Empresas de bienes y servicios	38,3	8,9	88,1	7.587,6	5.660,2
Empresas públicas financieras	0,0	2,4	0,0	0,0	0,0
B.3.2. Departamental	5.182,2	20.161,4	1.043,1	5.409,0	1.537,7
Departamento central	577,8	121,6	400,8	1.105,9	478,5
Entidades descentralizadas	4.452,4	20.039,8	642,3	4.303,0	1.059,2
Empresas de bienes y servicios	152,0	0,0	0,0	0,0	0,0
B.3.3. Municipal	14.877,3	141,0	35.496,4	45.742,0	19.552,1
Empresas de bienes y servicios	14.877,3	141,0	35.496,0	45.742,0	19.552,1
Empresas públicas financieras	0,0	0,0	0,4	0,0	0,0
B.3.4. Otros	151.999,7	90.014,1	84.650,4	81.047,0	104.205,5
C. DEFICIT O AHORRO CORRIENTE	1.430.744,5	2.411.477,7	2.881.004,3	3.181.842,9	3.083.747,6
D. INGRESOS DE CAPITAL	135.932,1	182.751,4	85.605,4	77.491,6	83.701,7
Transferencias de capital	41.759,4	74.514,4	25.005,7	18.373,5	4.975,9
Aportes de cofinanciación	59.049,7	99.271,4	50.306,9	52.097,8	74.176,7
Otros	35.123,0	8.965,6	10.292,8	7.020,3	4.549,0
E. GASTOS DE CAPITAL	1.688.242,8	2.392.586,1	2.755.816,0	2.313.433,3	3.348.733,5
Formación bruta de capital	1.514.710,5	2.146.053,8	2.478.916,3	1.923.347,4	2.800.386,5
Transferencias de capital	109.396,4	116.896,2	131.259,1	174.674,8	237.644,8
Aportes de cofinanciación	58,1	0,0	0,0	0,0	0,0
Otros	64.077,8	129.636,2	145.640,6	215.411,1	310.702,2
Ajuste por transferencias de capital	-70.788,5	-240.367,5	-207.090,5	-148.714,6	-127.018,7
F. PRESTAMO NETO	-21.345,6	-75.916,5	-2.345,4	-13.134,6	-436.632,7
G. DEFICIT O SUPERAVIT TOTAL	-171.009,0	37.192,0	6.048,6	810.321,2	128.329,8

Notas: (0) cifra inferior a la unidad empleada o no significativa

** Incluye gobiernos centrales, entidades descentralizadas y de seguridad social

Tabla 7.1
SITUACIÓN FISCAL
ADMINISTRACION PUBLICA MUNICIPAL **
Como Porcentaje del PIB Nacional

VARIABLES ECONOMICAS	2001	2002	2003	2004	2005
INGRESOS	4,2	4,9	5,4	5,5	5,5
A. INGRESOS CORRIENTES	4,2	4,8	5,4	5,4	5,5
A.1. Ingresos tributarios	1,7	1,8	1,9	2,0	2,0
Valorización	0,0	0,1	0,0	0,0	0,0
Cerveza	0,1	0,1	0,1	0,1	0,1
Predial y complementarios	0,5	0,6	0,6	0,6	0,6
Industria y comercio	0,7	0,7	0,8	0,8	0,9
Timbre, circulación y tránsito	0,1	0,1	0,1	0,1	0,1
Sobretasa a la gasolina	0,2	0,2	0,3	0,3	0,3
Otros	0,1	0,1	0,1	0,1	0,1
A.2. Ingresos no tributarios	0,4	0,4	0,5	0,5	0,5
Ingresos de la propiedad	0,1	0,2	0,2	0,2	0,1
Ingresos por servicios y operaciones	0,1	0,2	0,2	0,2	0,2
Otros	0,1	0,2	0,2	0,2	0,1
A.3. Ingresos por transferencias	2,1	2,5	2,9	3,0	3,0
A.3.1. Nacional	1,8	2,1	2,6	2,7	2,6
Nación central	1,5	1,8	2,3	2,3	2,2
Entidades descentralizadas	0,1	0,1	0,1	0,1	0,2
Empresas de bienes y servicios	0,2	0,2	0,3	0,3	0,2
A.3.2. Departamental	0,0	0,0	0,1	0,0	0,1
Departamento central	0,0	0,0	0,1	0,0	0,1
Entidades descentralizadas	0,0	0,0	0,0	0,0	0,0
A.3.3. Municipal	0,3	0,4	0,2	0,3	0,3
Empresas de bienes y servicios	0,3	0,4	0,2	0,3	0,3
GASTOS	4,1	4,6	5,2	5,0	5,5
B. GASTOS CORRIENTES	3,2	3,5	4,0	4,1	4,3
B.1. Funcionamiento	2,9	3,2	3,7	3,8	4,0
Remuneración del trabajo	1,6	1,6	1,9	1,8	1,8
Compra de bienes y servicios de consumo	0,6	0,8	1,0	0,9	0,9
Régimen subsidiado de salud	0,3	0,4	0,4	0,5	0,6
Gastos en especie pero no en dinero	0,4	0,4	0,4	0,5	0,7
B.2. Intereses y comisiones de deuda pública	0,2	0,2	0,2	0,2	0,2
Externa	0,0	0,0	0,0	0,0	0,0
Interna	0,2	0,2	0,1	0,1	0,1
B.3. Gastos por transferencias	0,1	0,1	0,1	0,1	0,1
B.3.1. Nacional	0,0	0,0	0,1	0,1	0,1
Entidades descentralizadas	0,0	0,0	0,1	0,1	0,1
B.3.4. Otros	0,1	0,0	0,0	0,0	0,0
C. DEFICIT O AHORRO CORRIENTE	0,8	1,2	1,3	1,3	1,1
D. INGRESOS DE CAPITAL	0,1	0,1	0,0	0,0	0,0
Aportes de cofinanciación	0,0	0,1	0,0	0,0	0,0
E. GASTOS DE CAPITAL	0,9	1,2	1,2	0,9	1,2
Formación bruta de capital	0,8	1,1	1,1	0,8	1,0
Transferencias de capital	0,1	0,1	0,1	0,1	0,1
Otros	0,0	0,1	0,1	0,1	0,1
F. PRESTAMO NETO	0,0	0,0	0,0	0,0	-0,2
G. DEFICIT O SUPERAVIT TOTAL	-0,1	0,0	0,0	0,3	0,1

Notas: (0) cifra inferior a la unidad empleada o no significativa

** Incluye gobiernos centrales, entidades descentralizadas y de seguridad social

Tabla 7.2
SITUACION FISCAL
ADMINISTRACION PUBLICA MUNICIPAL **
VARIACIÓN ANUAL %

VARIABLES ECONOMICAS	2001	2002	2003	2004	2005
INGRESOS	-0,9	15,1	10,9	0,9	0,9
A. INGRESOS CORRIENTES	0,5	14,9	12,1	1,1	0,9
A.1. Ingresos tributarios	-0,6	7,1	6,0	3,6	2,0
Valorización	-40,0	100,0	-66,7	0,0	-50,0
Cerveza	-12,5	14,3	0,0	-12,5	0,0
Predial y complementarios	0,0	7,6	-1,8	3,6	1,7
Industria y comercio	-3,0	6,2	15,9	5,0	2,4
Timbre, circulación y tránsito	0,0	0,0	16,7	14,3	0,0
Sobretasa a la gasolina	9,5	0,0	17,4	3,7	3,6
Sobretasa Metropolitana	0,0	0,0	-66,7	100,0	-50,0
Impuesto a teléfonos	0,0	0,0	-50,0	100,0	-50,0
Otros	20,0	16,7	14,3	0,0	12,5
A.2. Ingresos no tributarios	-26,5	22,2	20,5	-15,1	2,2
Ingresos de la propiedad	-36,8	25,0	40,0	-28,6	-6,7
Ingresos por servicios y operaciones	-7,1	15,4	6,7	-6,3	20,0
Otros	-35,3	36,4	6,7	-6,3	-6,7
A.3. Ingresos por transferencias	8,3	20,0	15,1	2,4	0,0
A.3.1. Nacional	14,5	16,5	24,1	1,9	-1,9
Nación central	14,3	17,8	27,4	0,9	-2,6
Entidades descentralizadas	100,0	25,0	-20,0	50,0	25,0
Empresas de bienes y servicios	4,8	4,6	13,0	0,0	-7,7
A.3.2. Departamental	-33,3	100,0	50,0	-33,3	50,0
Departamento central	0,0	100,0	25,0	-20,0	50,0
Entidades descentralizadas	-100,0	NA	NA	NA	NA
A.3.3. Municipal	-16,1	38,5	-38,9	13,6	8,0
Empresas de bienes y servicios	-16,1	34,6	-40,0	19,1	8,0
GASTOS	-12,2	12,9	12,3	-4,4	10,2
B. GASTOS CORRIENTES	2,6	7,8	15,6	1,5	5,9
B.1. Funcionamiento	3,6	10,0	17,3	1,1	6,9
Remuneración del trabajo	5,9	-3,1	19,2	-1,1	-1,1
Compra de bienes y servicios de consumo	-11,8	40,0	20,2	-9,9	1,1
Régimen subsidiado de salud	19,1	52,0	10,5	16,7	18,4
Gastos en especie pero no en dinero	16,2	-7,0	10,0	22,7	33,3
B.2. Intereses y comisiones de deuda pública	-20,0	-5,0	-10,5	-5,9	-6,3
Externa	-25,0	0,0	-33,3	50,0	33,3
Interna	-19,1	0,0	-17,7	-7,1	-15,4
B.3. Gastos por transferencias	30,0	-30,8	22,2	27,3	-14,3
B.3.1. Nacional	0,0	0,0	25,0	80,0	-11,1
Entidades descentralizadas	0,0	0,0	25,0	60,0	-12,5
Entidades descentralizadas	NA	NA	-100,0	NA	NA
B.3.4. Otros	60,0	-50,0	0,0	-25,0	33,3
D. INGRESOS DE CAPITAL	-46,2	28,6	-55,6	-25,0	0,0
Transferencias de capital	0,0	100,0	-75,0	0,0	-100,0
Aportes de cofinanciación	-40,0	66,7	-60,0	0,0	50,0
Otros	-71,4	-100,0	NA	NA	NA
E. GASTOS DE CAPITAL	-41,6	31,1	2,5	-24,8	29,7
Formación bruta de capital	-44,4	31,3	2,9	-29,6	30,3
Transferencias de capital	20,0	0,0	0,0	16,7	14,3
Otros	-40,0	100,0	0,0	33,3	37,5
F. PRESTAMO NETO	-80,0	NA	-100,0	NA	NA
G. DEFICIT O SUPERAVIT TOTAL	NA	NA	NA	NA	-84,4

Notas: (0) cifra inferior a la unidad empleada o no significativa
NA: No es posible calcular o su valor no es significativo.

** Incluye gobiernos centrales, entidades descentralizadas y de seguridad social

Tabla 7.3
SITUACION FISCAL
ADMINISTRACION PUBLICA MUNICIPAL **
Participaciones

VARIABLES ECONOMICAS	2001	2002	2003	2004	2005
INGRESOS	100,0	100,0	100,0	100,0	100,0
A. INGRESOS CORRIENTES ¹	98,3	98,2	99,3	99,4	99,5
A.1. Ingresos tributarios ²	40,8	38,1	36,1	36,9	37,3
Valorización ³	1,5	3,2	1,2	0,9	0,7
Cigarrillos	0,7	0,8	0,7	0,6	0,5
Cerveza	4,3	4,3	4,0	3,7	3,6
Predial y complementarios	31,2	31,3	29,2	29,0	28,9
Industria y comercio	38,2	38,1	41,6	41,8	42,1
Timbre, circulación y tránsito	3,4	3,1	3,5	3,8	4,0
Registro y anotación	0,7	0,7	0,7	0,7	0,7
Sobretasa a la gasolina	13,6	12,4	13,8	13,9	14,1
Sobretasa Metropolitana	1,8	1,4	0,4	0,8	0,6
Impuesto a teléfonos	1,0	0,9	0,8	0,8	0,6
Otros	3,6	3,8	4,2	4,1	4,3
A.2. Ingresos no tributarios ²	8,7	9,2	9,8	8,3	15,5
Ingresos de la propiedad ⁴	34,5	32,9	40,3	34,3	31,0
Ingresos por servicios y operaciones	35,8	33,0	29,6	33,3	38,1
Otros	29,7	34,0	30,1	32,4	30,9
A.3. Ingresos por transferencias ²	50,5	52,7	54,1	54,8	54,3
A.3.1. Nacional ⁵	86,4	72,3	90,5	90,1	88,7
Nación central ⁶	83,8	84,3	86,9	86,0	85,2
Entidades descentralizadas	4,3	4,8	3,1	4,4	5,8
Empresas de bienes y servicios	11,9	10,8	10,0	9,6	8,9
A.3.2. Departamental ⁵	1,0	1,5	1,9	1,5	1,9
Departamento central ⁷	84,7	97,6	98,6	97,9	98,5
Entidades descentralizadas	7,0	1,9	1,3	1,7	1,0
Empresas de bienes y servicios ⁷	8,3	0,4	0,1	0,3	0,4
Empresas públicas financieras	0,0	0,0	0,0	0,1	0,0
A.3.3. Municipal ⁵	12,2	14,1	7,4	8,4	9,2
Empresas de bienes y servicios	100,0	99,1	98,3	99,5	99,4
Empresas públicas financieras	0,0	0,9	1,7	0,5	0,6
A.3.5. Otros ⁵	0,4	0,3	0,1	0,1	1,9
GASTOS	100,0	100,0	100,0	100,0	100,0
B. GASTOS CORRIENTES ⁹	78,2	74,7	76,9	81,7	78,5
B.1. Funcionamiento ¹⁰	89,9	91,7	93,2	92,7	93,7
Remuneración del trabajo ¹¹	55,7	49,1	49,7	48,7	45,1
Compra de bienes y servicios de consumo	20,7	26,4	27,1	24,2	22,7
Régimen subsidiado de salud	8,7	11,9	11,4	12,9	14,5
Gastos en especie pero no en dinero	14,9	12,5	11,8	14,2	17,8
Otros	0,0	0,0	0,0	0,0	0,0
B.2. Intereses y comisiones de deuda pública ¹⁰	6,1	5,6	4,2	3,9	3,5
Externa ¹²	13,7	13,4	14,3	17,8	30,6
Interna	86,3	86,6	85,7	81,1	71,2
B.3. Gastos por transferencias ¹⁰	4,0	2,7	2,7	3,4	2,8
B.3.1. Nacional ¹³	29,6	41,8	50,1	62,8	63,2
Nación central ¹⁴	0,0	0,0	2,1	1,1	1,2
Entidades descentralizadas	99,9	100,0	97,9	95,5	96,2
Empresas de bienes y servicios	0,1	0,0	0,1	3,4	2,6
Empresas públicas financieras	0,0	0,0	0,0	0,0	0,0
B.3.2. Departamental ¹³	2,1	10,6	0,4	1,5	0,5
Departamento central ¹⁵	11,1	NA	38,4	20,4	31,1
Entidades descentralizadas	85,9	NA	61,6	79,6	68,9
Empresas de bienes y servicios ¹⁵	2,9	0,0	0,0	0,0	0,0
B.3.3. Municipal ¹³	6,1	0,1	14,6	12,9	5,7
Empresas de bienes y servicios	100,0	100,0	100,0	100,0	100,0
B.3.4. Otros ¹³	62,2	47,5	34,8	22,8	30,6
D. INGRESOS DE CAPITAL ¹	1,7	1,8	0,7	0,6	0,5
Transferencias de capital ¹⁷	30,7	40,8	29,2	23,7	5,9
Aportes de cofinanciación	43,4	54,3	58,8	67,2	88,6
Otros	25,8	4,9	12,0	9,1	5,4
E. GASTOS DE CAPITAL ⁹	21,8	25,3	23,1	18,3	21,5
Formación bruta de capital ¹⁷	89,7	89,7	90,0	83,1	83,6
Transferencias de capital	6,5	4,9	4,8	7,6	7,1
Otros	3,8	5,4	5,3	9,3	9,3

Notas: (0) cifra inferior a la unidad empleada o no significativa

- 1 En los Ingresos
2 En los Ingresos Corrientes
3 En los Ingresos Tributarios
4 En los Ingresos no tributarios
5 En los Ingresos por Transferencias
6 En las Transferencias del nivel Nacional
7 En las Transferencias del Nivel Departamental
8 En las Transferencias del Nivel Municipal

** Incluye gobiernos centrales, entidades descentralizadas y de seguridad social

- 9 En los Gastos
10 En los Gastos Corrientes
11 En los Gastos de Funcionamiento
12 En los Intereses y Comisiones de deuda Pública
13 En los gastos por Transferencias
14 En las Transferencias del nivel Nacional
15 En las transferencias del nivel Departamental
16 En las transferencias del Nivel Municipal
17 En los Ingresos y Gastos de capital respectivamente.

Tabla 8
SITUACION FISCAL
GOBIERNOS CENTRALES MUNICIPALES

Millones de pesos

VARIABLES ECONOMICAS	2001	2002	2003	2004	2005
INGRESOS	7.510.274,0	9.254.948,9	11.698.650,1	13.179.929,5	14.917.831,3
A. INGRESOS CORRIENTES	7.386.160,2	9.085.031,9	11.619.311,0	13.100.355,5	14.834.706,7
A.1. Ingresos tributarios	3.104.590,7	3.541.980,4	4.353.053,8	5.024.923,5	5.741.719,2
Valorización	8.704,2	7.997,4	6.287,0	16.647,0	21.665,7
Cigarrillos	23.731,3	29.358,6	28.917,6	28.732,8	27.791,2
Cerveza	137.661,6	160.683,1	175.979,6	188.800,0	205.759,4
Predial y complementarios	998.855,4	1.160.403,6	1.288.618,6	1.477.838,6	1.673.381,4
Industria y comercio	1.221.926,8	1.412.543,5	1.837.367,9	2.125.500,9	2.439.300,6
Timbre, circulación y tránsito	108.641,0	113.505,5	154.633,9	193.686,5	232.765,1
Registro y anotación	23.218,4	26.794,2	31.139,8	36.861,7	39.021,2
Sobretasa a la gasolina	433.676,8	458.010,9	609.388,7	704.848,1	817.211,1
Impuesto a teléfonos	32.037,5	31.792,1	33.709,7	42.184,1	36.337,5
Otros	116.137,8	140.891,6	187.010,9	209.823,8	248.485,9
A.2. Ingresos no tributarios	394.609,2	551.183,0	775.824,9	701.645,5	866.149,3
Ingresos de la propiedad	146.935,1	213.395,1	414.371,8	307.097,9	336.829,1
Ingresos por servicios y operaciones	98.121,0	113.379,4	116.141,0	118.270,2	210.789,8
Otros	149.553,0	224.408,6	245.312,2	276.277,4	318.530,5
A.3. Ingresos por transferencias	3.886.960,3	4.991.868,4	6.490.432,2	7.373.786,5	8.226.838,2
A.3.1. Nacional	3.292.391,4	4.164.020,3	5.851.296,6	6.615.075,8	7.265.899,4
Nación central	2.829.996,9	3.581.224,9	5.165.153,7	5.772.342,7	6.274.103,2
Entidades descentralizadas	133.836,0	201.241,6	183.265,4	298.334,1	434.926,0
Empresas de bienes y servicios	328.558,5	380.399,6	502.877,5	544.399,0	556.870,1
Empresas públicas financieras	0,0	1.154,2	0,0	0,0	0,0
A.3.2. Departamental	36.220,0	75.479,9	118.238,9	108.420,8	157.070,7
Departamento central	32.170,3	73.712,8	116.472,0	106.102,8	154.742,2
Entidades descentralizadas	867,0	1.454,0	1.662,8	1.869,1	1.579,2
Empresas de bienes y servicios	3.178,6	303,2	104,1	375,6	675,9
Empresas públicas financieras	4,2	9,9	0,0	73,2	73,3
A.3.3. Municipal	549.200,1	739.162,5	511.581,7	644.783,1	793.684,1
Entidades descentralizadas	64.415,2	16.317,7	19.635,3	14.511,4	16.983,6
Empresas de bienes y servicios	484.784,9	716.024,7	483.513,1	627.138,1	772.379,8
Empresas públicas financieras	0,0	6.820,1	8.433,3	3.133,7	4.320,7
A.3.5. Otros	9.148,8	13.205,8	9.315,0	5.506,8	10.184,1
Ajuste por transferencias corrientes	0,0	0,0	0,0	0,0	0,0
GASTOS	7.632.956,8	9.172.641,1	11.431.850,6	12.250.483,9	15.071.355,1
B. GASTOS CORRIENTES	6.050.412,3	6.890.235,6	8.855.691,1	10.111.492,9	11.896.402,3
B.1. Funcionamiento	4.611.700,2	5.544.851,3	7.473.541,0	8.474.131,8	10.013.860,3
Remuneración del trabajo	2.830.420,5	2.968.699,8	4.010.206,7	4.442.816,4	4.918.969,0
Compra de bienes y servicios de consumo	976.388,7	1.453.443,1	2.033.829,1	2.085.443,7	2.321.770,9
Régimen subsidiado de salud	465.893,7	746.511,1	931.520,3	1.207.602,0	1.625.566,4
Gastos en especie pero no en dinero	338.997,2	376.197,3	497.959,7	738.269,7	1.147.553,9
Otros	0,0	0,0	25,1	0,0	0,0
B.2. Intereses y comisiones de deuda pública	354.595,1	385.252,7	373.969,6	395.947,4	422.343,7
Externa	48.729,9	51.634,2	54.758,9	76.133,6	123.383,8
Interna	305.865,2	333.618,5	319.210,6	319.813,8	298.959,9
B.3. Gastos por transferencias	1.084.116,9	960.131,5	1.008.180,6	1.241.413,7	1.460.198,2
B.3.1. Nacional	66.757,2	73.649,9	90.330,3	215.030,9	206.698,8
Nación central	0,0	0,0	2.500,0	2.500,0	2.571,6
Entidades descentralizadas	66.718,9	73.638,6	87.742,2	204.943,3	198.467,0
Empresas de bienes y servicios	38,3	8,9	88,1	7.587,6	5.660,2
Empresas públicas financieras	0,0	2,4	0,0	0,0	0,0
B.3.2. Departamental	5.182,2	20.156,4	690,2	5.175,0	1.486,5
Departamento central	577,8	116,6	56,6	885,3	427,3
Entidades descentralizadas	4.452,4	20.039,8	633,6	4.289,7	1.059,2
Empresas de bienes y servicios	152,0	0,0	0,0	0,0	0,0
Empresas públicas financieras	0,0	0,0	0,0	0,0	0,0
B.3.3. Municipal	868.539,7	780.615,2	834.206,8	942.534,6	1.149.546,5
Entidades descentralizadas	853.662,4	780.474,2	798.720,4	896.792,6	1.129.994,4
Empresas de bienes y servicios	14.877,3	141,0	35.486,0	45.742,0	19.552,1
Empresas públicas financieras	0,0	0,0	0,4	0,0	0,0
B.3.4. Otros	143.637,9	85.710,1	82.953,2	78.673,2	102.466,4
C. DEFICIT O AHORRO CORRIENTE	1.335.747,9	2.194.796,3	2.763.619,9	2.988.862,6	2.938.304,5
D. INGRESOS DE CAPITAL	124.113,8	169.917,1	79.339,1	79.574,0	83.124,5
Transferencias de capital	36.313,5	73.251,2	23.952,7	20.542,4	4.987,2
Aportes de cofinanciación	58.535,7	93.759,4	50.171,9	52.097,8	74.176,7
Otros	29.264,6	2.906,5	5.214,5	6.933,8	3.960,6
E. GASTOS DE CAPITAL	1.582.544,5	2.282.405,6	2.576.159,4	2.138.991,0	3.174.952,9
Formación bruta de capital	1.156.925,1	1.720.104,2	2.025.938,9	1.575.151,9	2.422.530,0
Transferencias de capital	380.829,1	464.838,3	444.528,2	402.000,6	548.788,9
Aportes de cofinanciación	58,1	0,0	0,0	0,0	0,0
Otros	44.732,2	97.463,0	105.692,2	161.838,5	203.634,0
Ajuste por transferencias de capital	0,0	0,0	0,0	0,0	0,0
F. PRESTAMO NETO	-13.215,0	-72.760,9	-846,5	-12.175,1	-436.191,6
G. DEFICIT O SUPERAVIT TOTAL	-109.467,7	155.068,7	267.646,1	941.620,7	282.667,8

Notas: (0) cifra inferior a la unidad empleada o no significativa

Tabla 8.1
SITUACIÓN FISCAL
GOBIERNOS CENTRALES MUNICIPALES
Como Porcentaje del PIB Nacional

VARIABLES ECONOMICAS	2001	2002	2003	2004	2005
INGRESOS	4,0	4,6	5,1	5,2	5,3
A. INGRESOS CORRIENTES	3,9	4,5	5,1	5,2	5,2
A.1. Ingresos tributarios	1,7	1,7	1,9	2,0	2,0
Cerveza	0,1	0,1	0,1	0,1	0,1
Predial y complementarios	0,5	0,6	0,6	0,6	0,6
Industria y comercio	0,7	0,7	0,8	0,8	0,9
Timbre, circulación y tránsito	0,1	0,1	0,1	0,1	0,1
Sobretasa a la gasolina	0,2	0,2	0,3	0,3	0,3
Otros	0,1	0,1	0,1	0,1	0,1
A.2. Ingresos no tributarios	0,2	0,3	0,3	0,3	0,3
Ingresos de la propiedad	0,1	0,1	0,2	0,1	0,1
Ingresos por servicios y operaciones	0,1	0,1	0,1	0,1	0,1
Otros	0,1	0,1	0,1	0,1	0,1
A.3. Ingresos por transferencias	2,1	2,5	2,8	2,9	2,9
A.3.1. Nacional	1,8	2,1	2,6	2,6	2,6
Nación central	1,5	1,8	2,3	2,3	2,2
Entidades descentralizadas	0,1	0,1	0,1	0,1	0,2
Empresas de bienes y servicios	0,2	0,2	0,2	0,2	0,2
A.3.2. Departamental	0,0	0,0	0,1	0,0	0,1
Departamento central	0,0	0,0	0,1	0,0	0,1
A.3.3. Municipal	0,3	0,4	0,2	0,3	0,3
Empresas de bienes y servicios	0,3	0,4	0,2	0,3	0,3
GASTOS	4,1	4,5	5,0	4,8	5,3
B. GASTOS CORRIENTES	3,2	3,4	3,9	4,0	4,2
B.1. Funcionamiento	2,5	2,7	3,3	3,3	3,5
Remuneración del trabajo	1,5	1,5	1,8	1,8	1,7
Compra de bienes y servicios de consumo	0,5	0,7	0,9	0,8	0,8
Régimen subsidiado de salud	0,3	0,4	0,4	0,5	0,6
Gastos en especie pero no en dinero	0,2	0,2	0,2	0,3	0,4
B.2. Intereses y comisiones de deuda pública	0,2	0,2	0,2	0,2	0,2
Interna	0,2	0,2	0,1	0,1	0,1
B.3. Gastos por transferencias	0,6	0,5	0,4	0,5	0,5
B.3.1. Nacional	0,0	0,0	0,0	0,1	0,1
Entidades descentralizadas	0,0	0,0	0,0	0,1	0,1
B.3.3. Municipal	0,5	0,4	0,4	0,4	0,4
Entidades descentralizadas	0,5	0,4	0,4	0,4	0,4
C. DEFICIT O AHORRO CORRIENTE	0,7	1,1	1,2	1,2	1,0
E. GASTOS DE CAPITAL	0,8	1,1	1,1	0,8	1,1
Formación bruta de capital	0,6	0,9	0,9	0,6	0,9
Transferencias de capital	0,2	0,2	0,2	0,2	0,2
Otros	0,0	0,1	0,1	0,1	0,1
F. PRESTAMO NETO	0,0	0,0	0,0	0,0	-0,2
G. DEFICIT O SUPERAVIT TOTAL	-0,1	0,1	0,1	0,4	0,1

Notas: (0) cifra inferior a la unidad empleada o no significativa

Tabla 8.2
SITUACION FISCAL
GOBIERNOS CENTRALES MUNICIPALES
VARIACIÓN ANUAL %

VARIABLES ECONOMICAS	2001	2002	2003	2004	2005
INGRESOS	-0,8	14,3	12,5	1,2	1,5
A. INGRESOS CORRIENTES	0,8	14,0	13,7	1,4	1,6
A.1. Ingresos tributarios	0,0	5,5	9,2	4,2	2,0
Cerveza	-12,5	14,3	0,0	-12,5	0,0
Predial y complementarios	0,0	7,6	-1,8	3,6	1,7
Industria y comercio	-3,0	6,2	15,9	5,0	2,4
Timbre, circulación y tránsito	0,0	0,0	16,7	14,3	0,0
Sobretasa a la gasolina	9,5	0,0	17,4	3,7	3,6
Otros	20,0	16,7	14,3	0,0	12,5
A.2. Ingresos no tributarios	-43,2	28,6	25,9	-17,7	10,7
Ingresos de la propiedad	-52,9	25,0	80,0	-33,3	0,0
Ingresos por servicios y operaciones	-16,7	20,0	-16,7	0,0	40,0
Otros	-42,9	37,5	0,0	0,0	0,0
A.3. Ingresos por transferencias	10,2	18,9	15,9	2,1	0,0
A.3.1. Nacional	14,4	17,1	24,9	1,6	-1,5
Nación central	14,5	17,3	28,4	0,4	-2,6
Entidades descentralizadas	75,0	42,9	-20,0	50,0	25,0
Empresas de bienes y servicios	0,0	11,8	15,8	-4,6	-4,8
A.3.2. Departamental	0,0	100,0	25,0	-20,0	50,0
Departamento central	0,0	100,0	25,0	-20,0	25,0
A.3.3. Municipal	-9,4	24,1	-38,9	13,6	12,0
Entidades descentralizadas	200,0	-66,7	0,0	0,0	0,0
Empresas de bienes y servicios	-16,1	34,6	-40,0	19,1	8,0
GASTOS	-11,2	11,4	10,9	-3,6	10,2
B. GASTOS CORRIENTES	5,6	5,6	14,5	2,3	5,5
B.1. Funcionamiento	5,2	11,4	19,8	1,8	6,0
Remuneración del trabajo	6,4	-2,7	19,9	0,0	-1,1
Compra de bienes y servicios de consumo	-10,3	36,5	25,4	-7,9	0,0
Régimen subsidiado de salud	19,1	48,0	10,8	14,6	21,3
Gastos en especie pero no en dinero	28,6	0,0	22,2	31,8	37,9
B.2. Intereses y comisiones de deuda pública	-17,4	0,0	-15,8	0,0	-6,3
Externa	0,0	0,0	-33,3	50,0	33,3
Interna	-20,0	0,0	-12,5	-7,1	-15,4
B.3. Gastos por transferencias	18,8	-17,5	-6,4	11,4	4,1
B.3.1. Nacional	0,0	0,0	0,0	100,0	-12,5
Entidades descentralizadas	0,0	0,0	0,0	100,0	-12,5
B.3.3. Municipal	21,1	-17,4	-2,6	0,0	8,1
Entidades descentralizadas	18,4	-15,6	-7,9	0,0	14,3
B.3.4. Otros	60,0	-50,0	0,0	-25,0	33,3
C. DEFICIT O AHORRO CORRIENTE	NA	52,1	12,0	-3,3	-11,1
D. INGRESOS DE CAPITAL	-41,7	14,3	-62,5	0,0	0,0
Aportes de cofinanciación	-25,0	66,7	-60,0	0,0	50,0
E. GASTOS DE CAPITAL	-44,7	33,3	0,9	-25,7	33,3
Formación bruta de capital	-37,1	39,3	4,7	-30,3	37,1
Transferencias de capital	-60,8	15,0	-17,4	-15,8	18,8
Otros	-50,0	150,0	0,0	20,0	16,7
G. DEFICIT O SUPERAVIT TOTAL	-88,0	NA	50,0	NA	-73,0

Notas: (0) cifra inferior a la unidad empleada o no significativa

Tabla 8.3
SITUACION FISCAL
GOBIERNOS CENTRALES MUNICIPALES
Participaciones

VARIABLES ECONOMICAS	2001	2002	2003	2004	2005
INGRESOS	100,0	100,0	100,0	100,0	100,0
A. INGRESOS CORRIENTES ¹	98,3	98,2	99,3	99,4	99,4
A.1. Ingresos tributarios ²	42,0	39,0	37,5	38,4	38,7
Valorización ³	0,3	0,2	0,1	0,3	0,4
Cigarrillos	0,8	0,8	0,7	0,6	0,5
Cerveza	4,4	4,5	4,0	3,8	3,6
Predial y complementarios	32,2	32,8	29,6	29,4	29,1
Industria y comercio	39,4	39,9	42,2	42,3	42,5
Timbre, circulación y tránsito	3,5	3,2	3,6	3,9	4,1
Registro y anotación	0,8	0,8	0,7	0,7	0,7
Sobretasa a la gasolina	14,0	12,9	14,0	14,0	14,2
Impuesto a telefonos	1,0	0,9	0,8	0,8	0,6
Otros	3,7	4,0	4,3	4,2	4,3
A.2. Ingresos no tributarios ²	5,3	6,1	6,7	5,4	5,8
Ingresos de la propiedad ⁴	37,2	38,7	53,4	43,8	38,9
Ingresos por servicios y operaciones	24,9	20,6	15,0	16,9	24,3
Otros	37,9	40,7	31,6	39,4	36,8
A.3. Ingresos por transferencias ²	52,6	54,9	55,9	56,3	55,5
A.3.1. Nacional ⁵	84,7	83,4	90,2	89,7	40,0
Nación central ⁶	72,8	71,7	79,6	78,3	34,4
Entidades descentralizadas	3,4	4,0	2,8	4,0	1,6
Empresas de bienes y servicios	8,5	7,6	7,7	7,4	4,0
Empresas públicas financieras	0,0	0,0	0,0	0,0	0,0
A.3.2. Departamental ⁵	0,9	1,5	1,8	1,5	1,9
Departamento central ⁷	88,8	97,7	98,5	97,9	20,5
Entidades descentralizadas	2,4	1,9	1,4	1,7	0,6
Empresas de bienes y servicios ⁷	8,8	0,4	0,1	0,3	2,0
A.3.3. Municipal ⁵	14,1	14,8	7,9	8,7	6,7
Entidades descentralizadas	11,7	2,2	3,8	2,3	2,1
Empresas de bienes y servicios ⁸	88,3	96,9	94,5	97,3	97,3
Empresas públicas financieras	0,0	0,9	1,6	0,5	0,5
A.3.5. Otros ⁵	0,2	0,3	0,1	0,1	0,1
GASTOS	100,0	100,0	100,0	100,0	100,0
B. GASTOS CORRIENTES ⁹	79,3	75,1	77,5	82,5	78,9
B.1. Funcionamiento ¹⁰	76,2	80,5	84,4	83,8	84,2
Remuneración del trabajo ¹¹	61,4	53,5	53,7	52,4	49,1
Compra de bienes y servicios de consumo	21,2	26,2	27,2	24,6	23,2
Régimen subsidiado de salud	10,1	13,5	12,5	14,3	16,2
Gastos en especie pero no en dinero	7,4	6,8	6,7	8,7	11,5
Otros	0,0	0,0	0,0	0,0	0,0
B.2. Intereses y comisiones de deuda pública ¹⁰	5,9	5,6	4,2	3,9	3,6
Externa ¹²	13,7	13,4	14,6	19,2	29,2
Interna	86,3	86,6	85,4	80,8	70,8
B.3. Gastos por transferencias ¹⁰	17,9	13,9	11,4	12,3	12,3
B.3.1. Nacional ¹³	6,2	7,7	9,0	17,3	14,2
Nación central ¹⁴	0,0	0,0	2,8	1,2	1,2
Entidades descentralizadas	99,9	100,0	97,1	95,3	96,0
Empresas de bienes y servicios	0,1	0,0	0,1	3,5	2,7
Empresas públicas financieras	0,0	0,0	0,0	0,0	0,0
B.3.2. Departamental ¹³	0,5	2,1	0,1	0,4	0,1
Departamento central ¹⁵	11,1	NA	8,2	17,1	28,7
Entidades descentralizadas	85,9	NA	91,8	82,9	71,3
B.3.3. Municipal ¹³	80,1	81,3	82,7	75,9	78,7
Entidades descentralizadas	98,3	100,0	95,7	95,1	98,3
Empresas de bienes y servicios ¹⁶	1,7	0,0	4,3	4,9	1,7
Empresas públicas financieras	0,0	0,0	0,0	0,0	0,0
B.3.4. Otros ¹³	13,2	8,9	8,2	6,3	7,0
D. INGRESOS DE CAPITAL ¹	1,7	1,8	0,7	0,6	0,6
Transferencias de capital ¹⁷	29,3	43,1	30,2	25,8	6,0
Aportes de cofinanciación	161,2	128,0	209,5	253,6	89,2
Otros	50,0	3,1	10,4	13,3	4,8
E. GASTOS DE CAPITAL ⁹	20,7	24,9	22,5	17,5	21,1
Formación bruta de capital ¹⁷	73,1	75,4	78,6	73,6	76,3
Transferencias de capital	24,1	20,4	17,3	18,8	17,3
Otros	2,8	4,3	4,1	7,6	6,4

Notas: (0) cifra inferior a la unidad empleada o no significativa

- | | |
|---|---|
| 1 En los Ingresos | 9 En los Gastos |
| 2 En los Ingresos Corrientes | 10 En los Gastos Corrientes |
| 3 En los Ingresos Tributarios | 11 En los Gastos de Funcionamiento |
| 4 En los Ingresos no tributarios | 12 En los Intereses y Coisiones de deuda Pública |
| 5 En los Ingresos por Transferencias | 13 En los gastos por Transferencias |
| 6 En las Transferencias del nivel Nacional | 14 En las Transferencias del nivel Nacional |
| 7 En las Transferencias del Nivel Departamental | 15 En las transferencias del nivel Departamental |
| 8 En las Transferencias del Nivel Municipal | 16 En las transferencias del Nivel Municipal |
| | 17 En los Ingresos y Gastos de capital respectivamente. |

Tabla 9
SITUACION FISCAL
ENTIDADES DESCENTRALIZADAS MUNICIPALES

VARIABLES ECONOMICAS	2001	2002	2003	2004	2005
INGRESOS	1.181.056,7	1.282.473,8	1.338.607,0	1.405.247,1	1.793.877,8
A. INGRESOS CORRIENTES	968.849,8	1.162.521,1	1.226.162,0	1.328.718,3	1.609.175,3
A.1. Ingresos tributarios	95.446,2	165.087,3	63.152,7	66.020,8	52.325,7
Valorización	39.075,7	111.945,7	46.640,8	26.905,4	19.203,3
Timbre, circulación y tránsito	52,6	18,9	12,4	12,3	20,7
Sobretasa Metropolitana	56.158,9	52.947,8	16.356,8	38.943,7	32.966,9
Otros	159,0	175,0	142,7	159,5	134,8
A.2. Ingresos no tributarios	288.435,8	345.103,8	427.244,1	438.604,7	441.192,9
Ingresos de la propiedad	88.437,1	81.744,3	70.539,1	83.502,7	68.316,2
Ingresos por servicios y operaciones	146.348,5	182.601,0	240.384,7	261.673,7	287.621,1
Otros	53.650,1	80.758,5	116.320,2	93.428,2	85.255,7
A.3. Ingresos por transferencias	584.967,8	652.329,9	735.765,3	824.092,8	1.115.656,7
A.3.1. Nacional	129.979,7	152.146,2	148.965,7	194.025,3	209.031,4
Nación central	37.299,8	57.941,3	48.838,5	83.033,8	96.950,7
Entidades descentralizadas	14.536,5	6.605,6	2.711,5	4.135,2	120,0
Empresas de bienes y servicios	78.143,3	87.599,3	97.415,8	106.856,3	111.960,6
A.3.2. Departamental	2.133,4	199,9	8.330,0	3.518,3	3.474,2
Departamento central	316,5	169,9	8.296,5	3.518,3	3.474,2
Entidades descentralizadas	1.816,9	0,0	33,5	0,0	0,0
Empresas de bienes y servicios	0,0	30,0	0,0	0,0	0,0
A.3.3. Municipal	447.142,1	499.456,4	578.460,0	626.496,9	898.928,2
Municipio central	447.142,1	499.456,4	578.460,0	626.496,9	898.928,2
Empresas de bienes y servicios	0,0	0,0	0,0	1.600,0	307,6
A.3.5. Otros	5.712,7	527,5	9,6	52,3	4.222,9
Ajuste por transferencias corrientes	-2.943,8	-553,5	-8.095,0	-23,8	-5.912,8
GASTOS	1.248.040,4	1.403.408,9	1.593.608,3	1.537.482,2	1.942.744,1
B. GASTOS CORRIENTES	870.909,4	945.286,1	1.100.682,6	1.135.714,2	1.457.819,4
B.1. Funcionamiento	840.252,4	923.497,1	1.057.330,1	1.115.447,5	1.438.729,1
Remuneración del trabajo	205.928,1	210.490,4	230.139,0	227.962,6	241.043,0
Compra de bienes y servicios de consumo	152.979,3	257.294,5	278.347,1	236.424,8	276.990,4
Régimen subsidiado de salud	6.421,8	24.513,5	37.621,5	27.359,6	32.485,3
Gastos en especie pero no en dinero	474.923,2	431.198,6	511.222,5	623.700,6	888.210,3
B.2. Intereses y comisiones de deuda pública	15.825,3	10.746,2	8.212,5	6.956,4	6.433,8
Externa	2.022,8	1.469,7	30,0	141,9	0,0
Interna	13.802,6	9.276,5	8.182,5	6.814,5	6.433,8
B.3. Gastos por transferencias	14.831,6	11.042,8	35.140,1	13.310,2	12.656,5
B.3.1. Nacional	5.567,3	5.644,8	31.570,3	8.407,7	8.644,3
Nación central	0,0	0,0	2,0	0,0	0,0
Entidades descentralizadas	5.567,3	5.644,8	31.568,3	8.407,7	8.644,3
B.3.2. Departamental	0,0	5,0	352,9	234,0	51,2
Departamento central	0,0	5,0	344,2	220,7	51,2
Entidades descentralizadas	0,0	0,0	8,8	13,3	0,0
B.3.3. Municipal	902,5	1.089,1	1.519,7	2.294,7	2.222,1
Municipio central	902,5	1.089,1	1.509,7	2.294,7	2.222,1
B.3.4. Otros	8.361,8	4.304,0	1.697,1	2.373,8	1.739,0
C. DEFICIT O AHORRO CORRIENTE	94.996,6	216.681,4	117.384,4	192.980,3	145.443,1
D. INGRESOS DE CAPITAL	212.206,9	119.952,8	112.444,9	76.528,8	184.702,5
Transferencias de capital	205.834,6	108.381,7	107.231,6	76.442,3	184.114,1
Aportes de cofinanciación	514,0	5.511,9	135,0	0,0	0,0
Otros	5.858,4	6.059,1	5.078,4	86,5	588,4
E. GASTOS DE CAPITAL	377.131,0	458.122,8	492.925,7	401.768,1	484.924,7
Formación bruta de capital	357.785,3	425.949,6	452.977,4	348.195,5	377.856,6
Otros	19.345,6	32.173,2	39.948,3	53.572,6	107.068,2
Ajuste por transferencias de capital	255,5	456,2	0,0	0,0	0,0
F. PRESTAMO NETO	-8.130,6	-3.155,6	-1.498,9	-959,5	-441,1
G. DEFICIT O SUPERAVIT TOTAL	-61.541,3	-117.876,7	-261.597,4	-131.299,5	-154.338,0

Notas: (0) cifra inferior a la unidad empleada o no significativa

Tabla 9.1
SITUACIÓN FISCAL
ENTIDADES DESCENTRALIZADAS MUNICIPALES
Como Porcentaje del PIB Nacional

VARIABLES ECONOMICAS	2001	2002	2003	2004	2005
INGRESOS	0,6	0,6	0,6	0,6	0,6
A. INGRESOS CORRIENTES	0,5	0,6	0,5	0,5	0,6
A.1. Ingresos tributarios	0,1	0,1	0,0	0,0	0,0
Valorización	0,0	0,1	0,0	0,0	0,0
A.2. Ingresos no tributarios	0,2	0,2	0,2	0,2	0,2
Ingresos de la propiedad	0,1	0,0	0,0	0,0	0,0
Ingresos por servicios y operaciones	0,1	0,1	0,1	0,1	0,1
Otros	0,0	0,0	0,1	0,0	0,0
A.3. Ingresos por transferencias	0,3	0,3	0,3	0,3	0,4
A.3.1. Nacional	0,1	0,1	0,1	0,1	0,1
A.3.3. Municipal	0,2	0,3	0,3	0,3	0,3
Municipio central	0,2	0,3	0,3	0,3	0,3
GASTOS	0,7	0,7	0,7	0,6	0,7
B. GASTOS CORRIENTES	0,5	0,5	0,5	0,5	0,5
B.1. Funcionamiento	0,5	0,5	0,5	0,4	0,5
Remuneración del trabajo	0,1	0,1	0,1	0,1	0,1
Compra de bienes y servicios de consumo	0,1	0,1	0,1	0,1	0,1
Gastos en especie pero no en dinero	0,3	0,2	0,2	0,3	0,3
C. DEFICIT O AHORRO CORRIENTE	0,1	0,1	0,1	0,1	0,1
D. INGRESOS DE CAPITAL	0,1	0,1	0,1	0,0	0,1
Transferencias de capital	0,1	0,1	0,1	0,0	0,1
E. GASTOS DE CAPITAL	0,2	0,2	0,2	0,2	0,2
Formación bruta de capital	0,2	0,2	0,2	0,1	0,1
Otros	0,0	0,0	0,0	0,0	0,0
G. DEFICIT O SUPERAVIT TOTAL	0,0	-0,1	-0,1	-0,1	-0,1

Notas: (0) cifra inferior a la unidad empleada o no significativa

Tabla 9.2
SITUACION FISCAL
ENTIDADES DESCENTRALIZADAS MUNICIPALES
VARIACIÓN ANUAL %

VARIABLES ECONOMICAS	2001	2002	2003	2004	2005
INGRESOS	-29,2	0,0	-6,4	-6,8	14,6
A. INGRESOS CORRIENTES	-7,3	11,8	-5,3	-3,7	9,6
A.1. Ingresos tributarios	-16,7	60,0	-62,5	0,0	-33,3
Valorización	-50,0	200,0	-66,7	-50,0	0,0
Sobretasa Metropolitana	0,0	0,0	-66,7	100,0	-50,0
A.2. Ingresos no tributarios	36,4	13,3	11,8	-10,5	-5,9
Ingresos de la propiedad	400,0	-20,0	-25,0	0,0	-33,3
Ingresos por servicios y operaciones	14,3	12,5	22,2	-9,1	0,0
Otros	0,0	33,3	25,0	-20,0	-25,0
A.3. Ingresos por transferencias	-16,2	3,2	0,0	0,0	21,9
A.3.1. Nacional	16,7	0,0	0,0	14,3	-12,5
Nación central	0,0	50,0	-33,3	50,0	0,0
A.3.3. Municipal	-17,2	4,2	0,0	0,0	28,0
Municipio central	-17,2	4,2	0,0	0,0	28,0
GASTOS	-31,3	4,6	1,5	-14,3	13,3
B. GASTOS CORRIENTES	-2,1	0,0	4,4	-6,3	13,3
B.1. Funcionamiento	0,0	0,0	2,2	-4,4	15,9
Remuneración del trabajo	0,0	-9,1	0,0	-10,0	-11,1
Compra de bienes y servicios de consumo	-20,0	62,5	-7,7	-25,0	11,1
Régimen subsidiado de salud	NA	NA	100,0	-50,0	0,0
Gastos en especie pero no en dinero	8,7	-16,0	4,8	13,6	24,0
B.3. Gastos por transferencias	0,0	0,0	100,0	-50,0	-100,0
C. DEFICIT O AHORRO CORRIENTE	NA	120,0	-54,6	60,0	-37,5
D. INGRESOS DE CAPITAL	-67,7	-45,5	-16,7	-40,0	133,3
Transferencias de capital	-67,7	-54,6	0,0	-40,0	100,0
E. GASTOS DE CAPITAL	-59,2	15,0	-4,4	-27,3	6,3
Formación bruta de capital	-59,6	10,5	-4,8	-30,0	-7,1
Otros	-50,0	100,0	0,0	0,0	100,0
G. DEFICIT O SUPERAVIT TOTAL	-57,1	100,0	83,3	-54,6	0,0

Notas: (0) cifra inferior a la unidad empleada o no significativa

Tabla 9.3
SITUACION FISCAL
ENTIDADES DESCENTRALIZADAS MUNICIPALES
Participaciones

VARIABLES ECONOMICAS	2001	2002	2003	2004	2005
INGRESOS	100,0	100,0	100,0	100,0	100,0
A. INGRESOS CORRIENTES ¹	82,0	90,6	91,6	94,6	89,7
A.1. Ingresos tributarios ²	9,9	14,2	5,2	5,0	3,3
Valorización ³	40,9	67,8	73,9	40,8	29,1
Timbre, circulación y tránsito	0,1	0,0	0,0	0,0	0,0
Sobretasa Metropolitana	58,8	32,1	25,9	59,0	49,9
Otros	0,2	0,1	0,2	0,2	0,2
A.2. Ingresos no tributarios ²	29,8	29,7	34,8	33,0	27,4
Ingresos de la propiedad ⁴	30,7	23,7	16,5	19,0	4,2
Ingresos por servicios y operaciones	50,7	52,9	56,3	59,7	17,9
Otros	18,6	23,4	27,2	21,3	5,3
A.3. Ingresos por transferencias ²	60,4	56,1	60,0	62,0	69,3
A.3.1. Nacional ⁵	22,2	23,3	20,2	23,5	18,7
Nación central ⁶	6,4	8,9	6,6	10,1	8,7
Entidades descentralizadas	2,5	1,0	0,4	0,5	0,0
Empresas de bienes y servicios	13,4	13,4	13,2	13,0	10,0
A.3.2. Departamental ⁵	0,4	0,0	1,1	0,4	0,3
Departamento central ⁷	14,8	85,0	99,6	100,0	100,0
Entidades descentralizadas	85,2	0,0	0,4	0,0	0,0
Empresas de bienes y servicios ⁷	0,0	15,0	0,0	0,0	0,0
A.3.3. Municipal ⁵	76,4	76,6	78,6	76,0	80,6
Municipio central ⁸	100,0	100,0	100,0	99,7	100,0
Empresas de bienes y servicios ⁸	0,0	0,0	0,0	0,3	0,0
A.3.5. Otros ⁵	1,0	0,1	0,0	0,0	0,4
GASTOS	100,0	100,0	100,0	100,0	100,0
B. GASTOS CORRIENTES ⁹	69,8	67,4	69,1	73,9	75,0
B.1. Funcionamiento ¹⁰	96,5	97,7	96,1	98,2	98,7
Remuneración del trabajo ¹¹	24,5	22,8	21,8	20,4	21,6
Compra de bienes y servicios de consumo	18,2	27,9	26,3	21,2	24,8
Régimen subsidiado de salud	0,8	2,7	3,6	2,5	2,9
Gastos en especie pero no en dinero	56,5	46,7	48,4	55,9	79,6
B.2. Intereses y comisiones de deuda pública ¹⁰	1,8	1,1	0,7	0,6	0,4
Externa ¹²	12,8	13,7	0,4	2,0	0,0
Interna	87,2	86,3	99,6	98,0	100,0
B.3. Gastos por transferencias ¹⁰	1,7	1,2	3,2	1,2	0,9
B.3.1. Nacional ¹³	37,5	51,1	89,8	63,2	68,3
Entidades descentralizadas ¹⁴	100,0	100,0	100,0	100,0	100,0
B.3.2. Departamental ¹³	0,0	0,0	1,0	1,8	0,4
B.3.3. Municipal ¹³	6,1	9,9	4,3	17,2	17,6
Municipio central ¹⁶	100,0	100,0	99,3	100,0	100,0
Empresas de bienes y servicios ¹⁶	0,0	0,0	0,7	0,0	0,0
B.3.4. Otros ¹³	56,4	39,0	4,8	17,8	13,7
D. INGRESOS DE CAPITAL ¹	18,0	9,4	8,4	5,4	10,3
Transferencias de capital ¹⁷	97,0	90,4	95,4	99,9	99,7
Aportes de cofinanciación	0,2	5,1	0,1	0,0	0,0
E. GASTOS DE CAPITAL ⁹	30,2	32,6	30,9	26,1	25,0
Formación bruta de capital ¹⁷	94,9	93,0	91,9	86,7	77,9
Otros	5,1	7,0	8,1	13,3	22,1

Notas: (0) cifra inferior a la unidad empleada o no significativa

- | | |
|---|---|
| 1 En los Ingresos | 9 En los Gastos |
| 2 En los Ingresos Corrientes | 10 En los Gastos Corrientes |
| 3 En los Ingresos Tributarios | 11 En los Gastos de Funcionamiento |
| 4 En los Ingresos no tributarios | 12 En los Intereses y Coisiones de deuda Pública |
| 5 En los Ingresos por Transferencias | 13 En los gastos por Transferencias |
| 6 En las Transferencias del nivel Nacional | 14 En las Transferencias del nivel Nacional |
| 7 En las Transferencias del Nivel Departamental | 15 En las transferencias del nivel Departamental |
| 8 En las Transferencias del Nivel Municipal | 16 En las transferencias del Nivel Municipal |
| | 17 En los Ingresos y Gastos de capital respectivamente. |

Tabla 10
SITUACION FISCAL
TOTAL EMPRESAS

Millones de pesos

VARIABLES ECONOMICAS	2001	2002	2003	2004	2005
INGRESOS	6.484.161,3	7.211.772,8	8.308.362,1	9.008.371,6	9.745.449,0
A. INGRESOS CORRIENTES	6.477.675,4	7.196.055,4	8.300.215,6	9.002.023,4	9.714.847,0
A.2. Ingresos no tributarios	6.321.019,7	7.075.388,0	8.175.455,5	8.826.521,3	9.431.070,4
Ingresos de la propiedad	139.281,9	133.789,9	119.536,6	179.683,6	294.467,7
Ingresos por servicios y operaciones	5.931.920,3	6.580.658,5	7.558.406,2	8.166.323,1	8.713.235,7
Otros	249.817,6	360.939,6	497.512,8	480.514,6	423.367,0
A.3. Ingresos por transferencias	156.655,6	120.667,4	124.760,1	175.502,2	283.776,6
A.3.1. Nacional	70.688,3	9.501,8	5.538,0	14.191,2	13.811,4
Nación central	61.791,5	4.598,5	254,0	4.135,0	3.450,6
Entidades descentralizadas	976,7	0,0	0,0	327,0	460,0
Empresas de bienes y servicios	7.920,2	4.903,3	5.284,0	9.729,2	9.900,8
A.3.2. Departamental	7.701,8	15.774,9	11.849,2	13.096,7	44.496,8
Departamento central	7.701,8	15.774,9	11.849,0	13.096,7	44.496,8
Empresas de bienes y servicios	0,0	0,0	0,3	0,0	0,0
A.3.3. Municipal	76.878,2	84.001,7	104.541,9	141.167,9	222.695,4
Municipio central	23.720,4	25.746,3	39.790,7	46.234,0	127.108,8
Entidades descentralizadas	52.771,0	58.255,4	64.751,2	94.933,9	95.586,3
Empresas de bienes y servicios	386,8	0,0	0,0	0,0	0,3
A.3.5. Otros	1.387,3	11.389,1	2.831,0	7.046,3	2.773,1
Ajuste por transferencias corrientes	0,0	0,0	0,0	0,0	0,0
GASTOS	5.841.439,6	6.495.642,1	8.533.929,6	7.782.063,3	8.656.761,6
B. GASTOS CORRIENTES	4.636.122,7	5.247.292,2	6.780.378,9	6.595.627,2	6.826.789,2
B.1. Funcionamiento	3.533.019,7	4.064.790,4	5.731.186,6	5.315.097,9	5.631.656,8
Remuneración del trabajo	1.281.979,2	1.329.922,8	1.688.336,3	1.517.819,9	1.672.443,8
Compra de bienes y servicios de consumo	2.169.095,0	2.549.409,5	3.196.599,4	2.808.210,6	3.401.587,0
Gastos en especie pero no en dinero	544,0	539,6	0,0	0,0	0,0
Otros	81.401,4	184.918,6	846.250,9	989.067,4	557.626,1
B.2. Intereses y comisiones de deuda pública	446.660,0	410.022,5	404.814,5	479.294,6	529.477,8
Externa	264.142,9	237.512,1	225.480,1	236.575,3	200.767,2
Interna	182.517,2	172.510,4	179.334,4	242.719,4	328.710,7
B.3. Gastos por transferencias	656.442,9	772.479,2	644.377,8	801.234,7	665.654,5
B.3.1. Nacional	7.015,7	20.241,5	30.528,7	21.029,0	25.498,4
Nación central	9,4	70,5	41,0	138,5	687,4
Entidades descentralizadas	7.006,2	20.171,0	30.487,7	20.890,4	24.811,0
B.3.2. Departamental	41.715,2	87.354,3	89.511,6	77.262,9	53.120,0
Departamento central	39.119,8	80.491,9	84.995,3	71.064,1	46.949,1
Entidades descentralizadas	2.595,4	6.862,4	676,0	6.198,8	6.170,9
Empresas de bienes y servicios	0,0	0,0	3.840,2	0,0	0,0
B.3.3. Municipal	169.911,2	201.462,7	315.535,5	484.318,2	381.496,9
Municipio central	169.770,8	201.169,0	315.360,5	484.318,2	377.790,1
Entidades descentralizadas	140,4	110,0	175,0	0,0	3.706,7
Empresas de bienes y servicios	0,0	183,7	0,0	0,0	0,0
B.3.4. Otros	437.800,9	463.420,8	208.802,0	218.624,6	205.539,3
C. DEFICIT O AHORRO CORRIENTE	1.841.552,7	1.948.763,2	1.519.836,7	2.406.396,3	2.888.057,8
D. INGRESOS DE CAPITAL	6.486,0	15.717,4	8.146,5	6.348,2	30.602,0
Transferencias de capital	5.015,9	6.896,8	4.307,6	4.892,0	18.783,0
Aportes de cofinanciación	1.257,4	347,5	0,0	0,0	0,0
Otros	212,7	8.473,1	3.838,9	1.456,2	11.819,0
E. GASTOS DE CAPITAL	1.205.316,9	1.248.349,9	1.753.550,8	1.186.436,1	1.829.972,4
Formación bruta de capital	1.004.739,2	972.947,4	1.372.571,6	1.066.812,8	1.610.011,6
Otros	200.577,7	275.402,5	380.979,2	119.623,3	219.960,8
Ajuste por transferencias de capital	0,0	0,0	0,0	0,0	0,0
F. PRESTAMO NETO	65.362,3	-144.269,4	264.103,6	225.898,8	59.705,7
G. DEFICIT O SUPERAVIT TOTAL	577.359,4	860.400,1	-489.671,1	1.000.409,5	1.028.981,7

Notas: (0) cifra inferior a la unidad empleada o no significativa

Tabla 10.1
SITUACIÓN FISCAL
TOTAL EMPRESAS
Como Porcentaje del PIB Nacional

VARIABLES ECONOMICAS	2001	2002	2003	2004	2005
INGRESOS	3,4	3,5	3,6	3,5	3,4
A. INGRESOS CORRIENTES	3,4	3,5	3,6	3,5	3,4
A.2. Ingresos no tributarios	3,4	3,5	3,6	3,5	3,3
Ingresos de la propiedad	0,1	0,1	0,1	0,1	0,1
Ingresos por servicios y operaciones	3,2	3,2	3,3	3,2	3,1
Otros	0,1	0,2	0,2	0,2	0,2
A.3. Ingresos por transferencias	0,1	0,1	0,1	0,1	0,1
A.3.3. Municipal	0,0	0,0	0,1	0,1	0,1
Municipio central	0,0	0,0	0,0	0,0	0,0
GASTOS	3,1	3,2	3,7	3,1	3,1
B. GASTOS CORRIENTES	2,5	2,6	3,0	2,6	2,4
B.1. Funcionamiento	1,9	2,0	2,5	2,1	2,0
Remuneración del trabajo	0,7	0,7	0,7	0,6	0,6
Compra de bienes y servicios de consumo	1,2	1,3	1,4	1,1	1,2
Otros	0,0	0,1	0,4	0,4	0,2
B.2. Intereses y comisiones de deuda pública	0,2	0,2	0,2	0,2	0,2
Externa	0,1	0,1	0,1	0,1	0,1
Interna	0,1	0,1	0,1	0,1	0,1
B.3. Gastos por transferencias	0,4	0,4	0,3	0,3	0,2
B.3.3. Municipal	0,1	0,1	0,1	0,2	0,1
Municipio central	0,1	0,1	0,1	0,2	0,1
B.3.4. Otros	0,2	0,2	0,1	0,1	0,1
C. DEFICIT O AHORRO CORRIENTE	1,0	1,0	0,7	1,0	1,0
E. GASTOS DE CAPITAL	0,6	0,6	0,8	0,5	0,6
Formación bruta de capital	0,5	0,5	0,6	0,4	0,6
Otros	0,1	0,1	0,2	0,1	0,1
G. DEFICIT O SUPERAVIT TOTAL	0,3	0,4	-0,2	0,4	0,4

Notas: (0) cifra inferior a la unidad empleada o no significativa

Tabla 10.2
SITUACION FISCAL
TOTAL EMPRESAS
VARIACIÓN ANUAL %

VARIABLES ECONOMICAS	2001	2002	2003	2004	2005
INGRESOS	3,6	2,9	2,8	-2,8	-3,1
A. INGRESOS CORRIENTES	4,6	2,9	2,5	-2,5	-3,4
A.2. Ingresos no tributarios	4,7	3,9	2,9	-3,1	-4,3
Ingresos de la propiedad	-46,2	0,0	-28,6	40,0	42,9
Ingresos por servicios y operaciones	10,1	2,5	2,5	-3,0	-4,4
Otros	-35,0	38,5	22,2	-13,6	-21,1
A.3. Ingresos por transferencias	-20,0	-25,0	-16,7	40,0	42,9
Nación central	50,0	-100,0	NA	NA	NA
A.3.3. Municipal	-42,9	0,0	25,0	20,0	33,3
Municipio central	-66,7	0,0	100,0	0,0	100,0
Entidades descentralizadas	-25,0	0,0	0,0	33,3	-25,0
GASTOS	-5,8	2,9	16,9	-18,0	-0,3
B. GASTOS CORRIENTES	4,7	4,9	15,1	-12,8	-7,0
B.1. Funcionamiento	1,6	7,0	25,5	-16,7	-5,3
Remuneración del trabajo	-1,5	-4,4	13,9	-18,9	-1,7
Compra de bienes y servicios de consumo	2,7	8,7	12,0	-21,4	9,1
Otros	33,3	125,0	311,1	5,4	-48,7
B.2. Intereses y comisiones de deuda pública	-14,3	-16,7	-10,0	5,6	0,0
Externa	-12,5	-14,3	-16,7	-10,0	-22,2
Interna	-23,1	-20,0	0,0	25,0	20,0
B.3. Gastos por transferencias	59,1	8,6	-26,3	10,7	-25,8
B.3.1. Nacional	-100,0	NA	0,0	0,0	0,0
Entidades descentralizadas	-100,0	NA	0,0	0,0	0,0
B.3.2. Departamental	0,0	100,0	0,0	-25,0	-33,3
Departamento central	0,0	100,0	0,0	-25,0	-33,3
B.3.3. Municipal	28,6	11,1	40,0	35,7	-31,6
Municipio central	28,6	11,1	40,0	35,7	-31,6
B.3.4. Otros	91,7	0,0	-60,9	0,0	-22,2
C. DEFICIT O AHORRO CORRIENTE	3,2	-2,0	-30,2	41,8	7,4
D. INGRESOS DE CAPITAL	-100,0	NA	-100,0	NA	NA
Transferencias de capital	-100,0	NA	NA	NA	NA
E. GASTOS DE CAPITAL	-31,9	-4,7	26,2	-39,0	36,2
Formación bruta de capital	-26,4	-9,4	25,0	-30,0	35,7
Transferencias de capital	-100,0	NA	NA	NA	NA
Otros	-8,3	27,3	21,4	-70,6	60,0
F. PRESTAMO NETO	-75,0	-333,3	-271,4	-25,0	-77,8
G. DEFICIT O SUPERAVIT TOTAL	NA	35,5	NA	NA	-7,7

Notas: (0) cifra inferior a la unidad empleada o no significativa

Tabla 10.3
SITUACION FISCAL
TOTAL EMPRESAS
Participaciones

VARIABLES ECONOMICAS	2001	2002	2003	2004	2005
INGRESOS	100,0	100,0	100,0	100,0	100,0
A. INGRESOS CORRIENTES	99,9	99,8	99,9	99,9	99,7
A.2. Ingresos no tributarios	97,6	98,3	98,5	98,1	97,1
Ingresos de la propiedad	2,2	1,9	1,5	2,0	3,0
Ingresos por servicios y operaciones	93,8	93,0	92,5	92,5	89,7
Otros	4,0	5,1	6,1	5,4	4,4
A.3. Ingresos por transferencias	2,4	1,7	1,5	1,9	2,9
A.3.1. Nacional	45,1	7,9	4,4	8,1	4,9
Nación central	39,4	3,8	0,2	2,4	1,2
Entidades descentralizadas	0,6	0,0	0,0	0,2	0,2
Empresas de bienes y servicios	5,1	4,1	4,2	5,5	3,5
A.3.2. Departamental	4,9	13,1	9,5	7,5	15,7
Departamento central	100,0	100,0	100,0	100,0	100,0
Empresas de bienes y servicios	0,0	0,0	0,0	0,0	0,0
A.3.3. Municipal	49,1	69,6	83,8	80,4	78,5
Municipio central	30,9	30,6	38,1	32,8	57,1
Entidades descentralizadas	68,6	69,4	61,9	67,2	42,9
Empresas de bienes y servicios	0,5	0,0	0,0	0,0	0,0
GASTOS	100,0	100,0	100,0	100,0	100,0
B. GASTOS CORRIENTES	79,4	80,8	79,5	84,8	78,9
B.1. Funcionamiento	76,2	77,5	84,5	80,6	82,5
Remuneración del trabajo	36,3	32,7	29,5	28,6	29,7
Compra de bienes y servicios de consumo	61,4	62,7	55,8	52,8	60,4
Gastos en especie pero no en dinero	0,0	0,0	0,0	0,0	0,0
Otros	2,3	4,5	14,8	18,6	9,9
B.2. Intereses y comisiones de deuda pública	10,9	10,0	9,9	11,7	12,9
Externa	53,3	47,9	45,5	47,7	40,5
Interna	40,9	42,1	44,3	50,6	62,1
B.3. Gastos por transferencias	14,2	14,7	9,5	12,1	9,8
B.3.1. Nacional	1,1	2,6	4,7	2,6	3,8
Nación central	0,1	0,3	0,1	0,7	2,7
Entidades descentralizadas	99,9	99,7	99,9	99,3	97,3
B.3.2. Departamental	6,4	11,3	13,9	9,6	8,0
Departamento central	93,8	92,1	95,0	92,0	88,4
Entidades descentralizadas	6,2	7,9	0,8	8,0	11,6
Empresas de bienes y servicios	0,0	0,0	4,3	0,0	0,0
B.3.3. Municipal	25,9	26,1	49,0	60,4	57,3
Municipio central	99,9	99,9	99,9	100,0	99,0
Entidades descentralizadas	0,1	0,1	0,1	0,0	1,0
Empresas de bienes y servicios	0,0	0,1	0,0	0,0	0,0
B.3.4. Otros	66,7	60,0	32,4	27,3	30,9
D. INGRESOS DE CAPITAL	0,1	0,2	0,1	0,1	0,3
Transferencias de capital	77,3	43,9	52,9	77,1	61,4
Aportes de cofinanciación	19,4	2,2	0,0	0,0	0,0
Otros	3,3	53,9	47,1	22,9	38,6
E. GASTOS DE CAPITAL	20,6	19,2	20,5	15,2	21,1
Formación bruta de capital	83,4	77,9	78,3	89,9	88,0
Transferencias de capital	0,0	0,0	0,0	0,0	0,0
Otros	16,6	22,1	21,7	10,1	12,0
Desembolsos	1,9	2,6	0,9	5,5	0,1

Notas: (0) cifra inferior a la unidad empleada o no significativa

- | | |
|---|---|
| 1 En los Ingresos | 9 En los Gastos |
| 2 En los Ingresos Corrientes | 10 En los Gastos Corrientes |
| 3 En los Ingresos Tributarios | 11 En los Gastos de Funcionamiento |
| 4 En los Ingresos no tributarios | 12 En los Intereses y Coisiones de deuda Pública |
| 5 En los Ingresos por Transferencias | 13 En los gastos por Transferencias |
| 6 En las Transferencias del nivel Nacional | 14 En las Transferencias del nivel Nacional |
| 7 En las Transferencias del Nivel Departamental | 15 En las transferencias del nivel Departamental |
| 8 En las Transferencias del Nivel Municipal | 16 En las transferencias del Nivel Municipal |
| | 17 En los Ingresos y Gastos de capital respectivamente. |

Tabla 11
SITUACION FISCAL
EMPRESAS PUBLICAS NO FINANCIERAS DEPARTAMENTALES

Millones de pesos

VARIABLES ECONOMICAS	2001	2002	2003	2004	2005
INGRESOS	1.044.957,2	735.209,6	641.664,5	624.018,5	674.543,3
A. INGRESOS CORRIENTES	1.044.949,2	732.335,0	641.398,5	623.940,8	672.389,7
A.2. Ingresos no tributarios	965.849,6	711.074,4	625.336,5	606.177,1	616.918,8
Ingresos de la propiedad	39.211,4	35.982,1	34.838,3	19.970,6	31.208,4
Ingresos por servicios y operaciones	893.309,5	647.186,9	560.888,5	556.296,6	552.227,7
Otros	33.328,7	27.905,5	29.609,7	29.910,0	33.482,7
A.3. Ingresos por transferencias	79.099,6	21.260,5	16.062,0	17.763,7	55.470,9
A.3.1. Nacional	69.205,1	4.913,8	5.284,0	9.729,2	9.900,8
Nación central	61.285,0	10,6	0,0	0,0	0,0
Empresas de bienes y servicios	7.920,2	4.903,3	5.284,0	9.729,2	9.900,8
A.3.2. Departamental	7.363,7	15.658,8	10.070,4	7.356,0	42.827,6
Departamento central	7.363,7	15.658,8	10.070,4	7.356,0	42.827,6
Entidades descentralizadas	0,0	0,0	0,0	0,0	0,0
Empresas de bienes y servicios	0,0	0,0	0,0	0,0	0,0
A.3.3. Municipal	1.272,8	617,9	661,2	678,5	2.316,4
Municipio central	1.272,8	617,9	661,2	678,5	2.316,4
A.3.5. Otros	1.258,0	70,0	46,4	0,0	426,1
Ajuste por transferencias corrientes	-51,6	11,4	-3.834,2	14,3	1.896,0
GASTOS	932.080,8	723.549,4	676.136,8	574.988,0	648.764,0
B. GASTOS CORRIENTES	844.349,6	689.795,0	582.993,2	552.226,1	600.036,2
B.1. Funcionamiento	664.797,9	472.683,6	376.274,4	377.071,6	448.419,8
Remuneración del trabajo	190.917,2	136.389,9	110.539,4	121.924,5	131.577,3
Compra de bienes y servicios de consumo	455.215,8	325.998,8	256.740,5	244.040,9	289.372,4
Gastos en especie pero no en dinero	282,0	100,1	0,0	0,0	0,0
Otros	18.382,9	10.194,8	8.994,5	11.106,2	27.470,1
B.2. Intereses y comisiones de deuda pública	11.152,7	8.715,7	619,6	600,4	523,2
Externa	0,0	0,0	0,0	0,0	0,0
Interna	11.152,7	8.715,7	619,6	600,4	523,2
B.3. Gastos por transferencias	168.399,1	208.395,7	206.099,2	174.554,0	151.093,2
B.3.1. Nacional	909,8	1.092,8	10.493,5	287,2	2.166,2
Nación central	6,0	0,0	0,0	5,2	46,4
Entidades descentralizadas	903,8	1.092,8	10.493,5	282,1	2.119,8
B.3.2. Departamental	41.665,7	87.354,3	85.671,4	77.262,9	53.120,0
Departamento central	39.070,3	80.491,9	84.995,3	71.064,1	46.949,1
Entidades descentralizadas	2.595,4	6.862,4	676,0	6.198,8	6.170,9
B.3.3. Municipal	218,9	1,6	7,2	9,1	0,0
Municipio central	212,9	1,6	7,2	9,1	0,0
Entidades descentralizadas	6,0	0,0	0,0	0,0	0,0
B.3.4. Otros	125.604,7	119.947,0	109.927,1	96.994,8	95.807,0
C. DEFICIT O AHORRO CORRIENTE	200.547,9	42.551,3	54.571,1	71.729,0	74.249,5
D. INGRESOS DE CAPITAL	8,0	2.874,7	266,0	77,7	2.153,6
Otros	8,0	2.874,7	266,0	77,7	2.153,6
E. GASTOS DE CAPITAL	87.731,1	33.754,4	93.143,6	22.762,0	48.727,8
Formación bruta de capital	69.713,9	19.696,6	82.352,2	14.115,5	30.485,1
Otros	18.017,2	14.057,8	10.791,4	8.646,5	18.242,7
Ajuste por transferencias de capital	0,0	0,0	0,0	0,0	0,0
F. PRESTAMO NETO	-7.820,0	-90,8	-91.430,2	-11.221,1	-10.598,2
G. DEFICIT O SUPERAVIT TOTAL	120.644,7	11.762,4	53.123,7	60.265,9	38.273,5

Notas: (0) cifra inferior a la unidad empleada o no significativa

Tabla 11.1
SITUACIÓN FISCAL
EMPRESAS PUBLICAS NO FINANCIERAS DEPARTAMENTALES
Como Porcentaje del PIB Nacional

VARIABLES ECONOMICAS	2001	2002	2003	2004	2005
INGRESOS	0,6	0,4	0,3	0,3	0,2
A. INGRESOS CORRIENTES	0,6	0,4	0,3	0,3	0,2
A.2. Ingresos no tributarios	0,5	0,4	0,3	0,2	0,2
Ingresos de la propiedad	0,0	0,0	0,0	0,0	0,0
Ingresos por servicios y operaciones	0,5	0,3	0,3	0,2	0,2
GASTOS	0,5	0,4	0,3	0,2	0,2
B. GASTOS CORRIENTES	0,5	0,3	0,3	0,2	0,2
B.1. Funcionamiento	0,4	0,2	0,2	0,2	0,2
Remuneración del trabajo	0,1	0,1	0,1	0,1	0,1
Compra de bienes y servicios de consumo	0,2	0,2	0,1	0,1	0,1
Interna	0,0	0,0	0,0	0,0	0,0
B.3. Gastos por transferencias	0,1	0,1	0,1	0,1	0,1
B.3.4. Otros	0,1	0,1	0,1	0,0	0,0
C. DEFICIT O AHORRO CORRIENTE	0,1	0,0	0,0	0,0	0,0
E. GASTOS DE CAPITAL	0,1	0,0	0,0	0,0	0,0
Formación bruta de capital	0,0	0,0	0,0	0,0	0,0
F. PRESTAMO NETO	0,0	0,0	0,0	0,0	0,0
G. DEFICIT O SUPERAVIT TOTAL	0,1	0,0	0,0	0,0	0,0

Notas: (0) cifra inferior a la unidad empleada o no significativa

Tabla 11.2
SITUACION FISCAL
EMPRESAS PUBLICAS NO FINANCIERAS DEPARTAMENTALES
VARIACIÓN ANUAL %

VARIABLES ECONOMICAS	2001	2002	2003	2004	2005
INGRESOS	5,8	-34,6	-22,2	-10,7	-4,0
A. INGRESOS CORRIENTES	5,8	-34,6	-22,2	-10,7	-4,0
A.2. Ingresos no tributarios	4,1	-31,4	-22,9	-11,1	-8,3
Ingresos de la propiedad	0,0	0,0	0,0	-50,0	0,0
Ingresos por servicios y operaciones	2,2	-31,9	-21,9	-12,0	-13,6
Otros	0,0	-50,0	0,0	0,0	0,0
A.3. Ingresos por transferencias	33,3	-75,0	0,0	0,0	100,0
Nación central	50,0	-100,0	NA	NA	NA
GASTOS	2,1	-26,5	-16,7	-23,3	0,0
B. GASTOS CORRIENTES	0,0	-24,4	-23,5	-15,4	-4,6
B.1. Funcionamiento	2,9	-34,3	-30,4	-6,3	6,7
Remuneración del trabajo	0,0	-30,0	-28,6	0,0	0,0
Compra de bienes y servicios de consumo	0,0	-33,3	-31,3	-9,1	0,0
B.3. Gastos por transferencias	-10,0	11,1	-10,0	-22,2	-28,6
B.3.2. Departamental	0,0	100,0	0,0	-25,0	-33,3
Departamento central	0,0	100,0	0,0	-25,0	-33,3
B.3.4. Otros	0,0	-14,3	-16,7	-20,0	-25,0
C. DEFICIT O AHORRO CORRIENTE	57,1	-81,8	0,0	50,0	0,0
E. GASTOS DE CAPITAL	66,7	-60,0	100,0	-75,0	100,0
Formación bruta de capital	100,0	-75,0	300,0	-75,0	0,0
Otros	-50,0	0,0	-100,0	NA	NA
F. PRESTAMO NETO	-100,0	NA	NA	-100,0	NA
G. DEFICIT O SUPERAVIT TOTAL	20,0	-83,3	100,0	0,0	-50,0

Notas: (0) cifra inferior a la unidad empleada o no significativa

Tabla 11.3
SITUACION FISCAL
EMPRESAS PUBLICAS NO FINANCIERAS DEPARTAMENTALES
Participaciones

VARIABLES ECONOMICAS	2001	2002	2003	2004	2005
INGRESOS	100,0	100,0	100,0	100,0	100,0
A. INGRESOS CORRIENTES 1	99,8	100,0	99,6	100,0	100,0
A.2. Ingresos no tributarios 2	82,8	131,9	110,9	100,2	90,2
Ingresos de la propiedad 4	3,1	5,4	5,6	5,6	3,0
Ingresos por servicios y operaciones	76,9	122,0	100,9	89,9	82,7
Otros	2,8	4,6	4,4	4,7	4,4
A.3. Ingresos por transferencias 2	4,5	10,8	3,3	2,6	2,6
A.3.1. Nacional 5	42,9	325,5	30,6	29,7	17,5
Nación central 6	65,4	77,5	0,0	0,0	0,0
Empresas de bienes y servicios	6,5	10,0	23,1	32,9	54,8
A.3.2. Departamental 5	21,3	9,3	73,7	62,7	41,4
Departamento central 7	53,8	100,0	100,0	100,0	100,0
Empresas de bienes y servicios 7	46,2	0,0	0,0	0,0	0,0
A.3.3. Municipal 5	4,9	1,6	2,9	4,1	3,8
GASTOS	100,0	100,0	100,0	100,0	100,0
B. GASTOS CORRIENTES 9	0,9	0,9	1,0	0,9	1,0
B.1. Funcionamiento 10	76,2	78,7	68,5	64,5	68,3
Remuneración del trabajo 11	28,7	28,7	28,9	29,4	32,3
Compra de bienes y servicios de consumo	68,9	68,5	69,0	68,2	64,7
Gastos en especie pero no en dinero	0,3	0,0	0,0	0,0	0,0
Otros	2,1	2,8	2,2	2,4	2,9
B.2. Intereses y comisiones de deuda pública 10	9,8	5,8	6,4	0,6	0,5
Externa 12	0,0	0,0	0,0	0,0	0,0
Interna	2,8	1,7	1,8	0,2	0,2
B.3. Gastos por transferencias 10	21,6	19,9	30,2	35,4	31,6
B.3.1. Nacional 13	0,4	0,5	0,5	5,1	0,2
Nación central 14	0,0	0,7	0,0	0,0	1,8
Entidades descentralizadas	100,0	99,3	100,0	100,0	98,2
B.3.2. Departamental 13	23,0	24,7	41,9	41,6	44,3
Departamento central 15	92,2	93,8	92,1	99,2	92,0
Entidades descentralizadas	7,8	6,2	7,9	0,8	8,0
B.3.3. Municipal 13	0,2	0,1	0,0	0,0	0,0
Municipio central 16	93,3	97,3	100,0	100,0	100,0
Entidades descentralizadas	6,7	2,7	0,0	0,0	0,0
D. INGRESOS DE CAPITAL 1	0,2	0,0	0,4	0,0	0,0
Otros	100,0	100,0	100,0	100,0	100,0
E. GASTOS DE CAPITAL 9	6,4	9,4	4,7	13,8	4,0
Formación bruta de capital 17	49,3	79,5	58,4	88,4	62,0
Otros	50,7	20,5	41,6	11,6	38,0

Notas: (0) cifra inferior a la unidad empleada o no significativa

- | | |
|---|---|
| 1 En los Ingresos | 9 En los Gastos |
| 2 En los Ingresos Corrientes | 10 En los Gastos Corrientes |
| 3 En los Ingresos Tributarios | 11 En los Gastos de Funcionamiento |
| 4 En los Ingresos no tributarios | 12 En los Intereses y Coisiones de deuda Pública |
| 5 En los Ingresos por Transferencias | 13 En los gastos por Transferencias |
| 6 En las Transferencias del nivel Nacional | 14 En las Transferencias del nivel Nacional |
| 7 En las Transferencias del Nivel Departamental | 15 En las transferencias del nivel Departamental |
| 8 En las Transferencias del Nivel Municipal | 16 En las transferencias del Nivel Municipal |
| | 17 En los Ingresos y Gastos de capital respectivamente. |

Tabla 12
SITUACION FISCAL
EMPRESAS PUBLICAS NO FINANCIERAS MUNICIPALES

Millones de pesos

VARIABLES ECONOMICAS	2001	2002	2003	2004	2005
INGRESOS	5.439.082,3	6.476.486,3	7.666.128,1	8.383.456,2	9.068.558,7
A. INGRESOS CORRIENTES	5.432.604,3	6.463.643,5	7.658.247,7	8.377.185,7	9.040.110,3
A.2. Ingresos no tributarios	5.355.170,1	6.364.313,6	7.550.119,0	8.220.344,2	8.814.151,6
Ingresos de la propiedad	100.070,5	97.807,8	84.698,3	159.713,0	263.259,3
Ingresos por servicios y operaciones	5.038.610,8	5.933.471,6	6.997.517,7	7.610.026,6	8.161.008,0
Otros	216.488,9	333.034,1	467.903,1	450.604,6	389.884,3
A.3. Ingresos por transferencias	77.434,2	99.330,0	108.128,6	156.841,6	225.958,7
A.3.1. Nacional	1.483,2	4.588,0	254,0	4.462,0	3.910,6
Nación central	506,5	4.588,0	254,0	4.135,0	3.450,6
Entidades descentralizadas	976,7	0,0	0,0	327,0	460,0
Empresas de bienes y servicios	0,0	0,0	0,0	0,0	0,0
A.3.2. Departamental	338,1	116,1	1.778,8	5.740,7	1.669,2
Departamento central	338,1	116,1	1.778,8	5.740,7	1.669,2
Empresas de bienes y servicios	0,0	0,0	0,3	0,0	0,0
A.3.3. Municipal	75.605,4	83.383,8	103.880,7	140.489,4	220.378,9
Municipio central	22.447,6	25.128,4	39.129,6	45.555,5	124.792,3
Entidades descentralizadas	52.771,0	58.255,4	64.751,2	94.933,9	95.586,3
Empresas de bienes y servicios	386,8	0,0	0,0	0,0	0,3
A.3.5. Otros	7,4	11.242,1	2.215,0	6.149,4	0,0
Ajuste por transferencias corrientes	-14.716,2	-644,3	-1.556,5	-38,6	398,0
GASTOS	4.894.469,1	5.771.382,8	7.851.832,6	7.206.154,1	8.007.944,6
B. GASTOS CORRIENTES	3.776.883,4	4.556.787,3	6.191.425,5	6.042.479,9	6.226.700,0
B.1. Funcionamiento	2.868.221,9	3.592.106,8	5.354.912,2	4.938.026,3	5.183.237,0
Remuneración del trabajo	1.091.062,1	1.193.532,8	1.577.796,9	1.395.895,4	1.540.866,4
Compra de bienes y servicios de consumo	1.713.879,2	2.223.410,7	2.939.858,9	2.564.169,7	3.112.214,6
Gastos en especie pero no en dinero	262,1	439,5	0,0	0,0	0,0
Otros	63.018,5	174.723,7	837.256,4	977.961,2	530.156,0
B.2. Intereses y comisiones de deuda pública	435.507,4	401.306,8	404.195,0	478.694,2	528.954,7
Externa	264.142,9	237.512,1	225.480,1	236.575,3	200.767,2
Interna	171.364,5	163.794,7	178.714,8	242.118,9	328.187,5
B.3. Gastos por transferencias	473.154,1	563.373,6	432.318,4	625.759,4	514.508,3
B.3.1. Nacional	6.105,9	19.148,7	20.035,1	20.741,7	23.332,2
Nación central	3,4	70,5	41,0	133,4	641,0
Entidades descentralizadas	6.102,5	19.078,2	19.994,1	20.608,4	22.691,2
B.3.2. Departamental	49,5	0,0	0,0	0,0	0,0
Departamento central	49,5	0,0	0,0	0,0	0,0
B.3.3. Municipal	169.692,3	201.277,3	315.528,3	484.309,1	381.496,9
Municipio central	169.557,9	201.167,3	315.353,3	484.309,1	377.790,1
Entidades descentralizadas	134,4	110,0	175,0	0,0	3.706,7
B.3.4. Otros	297.306,5	342.947,6	96.754,9	120.708,6	109.679,3
C. DEFICIT O AHORRO CORRIENTE	1.641.004,7	1.906.212,0	1.465.265,7	2.334.667,2	2.813.808,3
D. INGRESOS DE CAPITAL	6.478,0	12.842,7	7.880,5	6.270,5	28.448,4
Transferencias de capital	5.015,9	6.896,8	4.307,6	4.892,0	18.783,0
Aportes de cofinanciación	1.257,4	347,5	0,0	0,0	0,0
Otros	204,7	5.598,4	3.572,8	1.378,5	9.665,5
E. GASTOS DE CAPITAL	1.117.585,8	1.214.595,5	1.660.407,2	1.163.674,2	1.781.244,6
Formación bruta de capital	935.025,2	953.250,8	1.290.219,4	1.052.697,3	1.579.526,5
Otros	182.560,5	261.344,7	370.187,8	110.976,8	201.718,1
Ajuste por transferencias de capital	0,0	0,0	0,0	0,0	0,0
F. PRESTAMO NETO	73.182,3	-144.178,6	355.533,8	237.119,9	70.303,9
G. DEFICIT O SUPERAVIT TOTAL	456.714,7	848.637,8	-542.794,8	940.143,6	990.708,3

Notas: (0) cifra inferior a la unidad empleada o no significativa

Tabla 12.1
SITUACIÓN FISCAL
EMPRESAS PUBLICAS NO FINANCIERAS MUNICIPALES
Como Porcentaje del PIB Nacional

VARIABLES ECONOMICAS	2001	2002	2003	2004	2005
INGRESOS	2,9	3,2	3,4	3,3	3,2
A. INGRESOS CORRIENTES	2,9	3,2	3,4	3,3	3,2
A.2. Ingresos no tributarios	2,8	3,1	3,3	3,2	3,1
Ingresos de la propiedad	0,1	0,1	0,0	0,1	0,1
Ingresos por servicios y operaciones	2,7	2,9	3,1	3,0	2,9
Otros	0,1	0,2	0,2	0,2	0,1
A.3. Ingresos por transferencias	0,0	0,1	0,1	0,1	0,1
A.3.3. Municipal	0,0	0,0	0,1	0,1	0,1
Municipio central	0,0	0,0	0,0	0,0	0,0
Entidades descentralizadas	0,0	0,0	0,0	0,0	0,0
Empresas de bienes y servicios	0,0	0,0	0,0	0,0	0,0
GASTOS	2,6	2,8	3,4	2,8	2,8
B. GASTOS CORRIENTES	2,0	2,2	2,7	2,4	2,2
B.1. Funcionamiento	1,5	1,8	2,3	1,9	1,8
Remuneración del trabajo	0,6	0,6	0,7	0,6	0,5
Compra de bienes y servicios de consumo	0,9	1,1	1,3	1,0	1,1
Otros	0,0	0,1	0,4	0,4	0,2
B.2. Intereses y comisiones de deuda pública	0,2	0,2	0,2	0,2	0,2
Externa	0,1	0,1	0,1	0,1	0,1
Interna	0,1	0,1	0,1	0,1	0,1
B.3. Gastos por transferencias	0,3	0,3	0,2	0,3	0,2
B.3.3. Municipal	0,1	0,1	0,1	0,2	0,1
Municipio central	0,1	0,1	0,1	0,2	0,1
Entidades descentralizadas	0,0	0,0	0,0	0,0	0,0
B.3.4. Otros	0,2	0,2	0,0	0,1	0,0
C. DEFICIT O AHORRO CORRIENTE	0,9	0,9	0,6	0,9	1,0
E. GASTOS DE CAPITAL	0,6	0,6	0,7	0,5	0,6
Formación bruta de capital	0,5	0,5	0,6	0,4	0,6
Otros	0,1	0,1	0,2	0,0	0,1
F. PRESTAMO NETO	0,0	-0,1	0,2	0,1	0,0
G. DEFICIT O SUPERAVIT TOTAL	0,2	0,4	-0,2	0,4	0,4

Notas: (0) cifra inferior a la unidad empleada o no significativa

Tabla 12.2
SITUACION FISCAL
EMPRESAS PUBLICAS NO FINANCIERAS MUNICIPALES
VARIACIÓN ANUAL %

VARIABLES ECONOMICAS	2001	2002	2003	2004	2005
INGRESOS	3,6	10,4	5,4	-1,5	-3,3
A. INGRESOS CORRIENTES	4,0	10,4	5,4	-1,8	-3,3
A.2. Ingresos no tributarios	5,2	10,2	5,4	-2,1	-3,7
Ingresos de la propiedad	-54,6	0,0	-20,0	50,0	50,0
Ingresos por servicios y operaciones	11,3	9,4	4,8	-2,3	-3,7
Otros	-42,1	45,5	25,0	-10,0	-22,2
A.3. Ingresos por transferencias	-42,9	25,0	0,0	20,0	33,3
A.3.3. Municipal	-42,9	0,0	25,0	20,0	33,3
Municipio central	-66,7	0,0	100,0	0,0	100,0
Entidades descentralizadas	-25,0	0,0	0,0	33,3	-25,0
A.3.5. Otros	NA	NA	-100,0	NA	NA
GASTOS	-7,1	9,2	21,1	-17,7	-0,4
B. GASTOS CORRIENTES	5,8	12,0	21,0	-12,2	-8,0
B.1. Funcionamiento	2,0	16,5	32,2	-17,1	-5,7
Remuneración del trabajo	-1,7	1,7	17,0	-20,3	-1,8
Compra de bienes y servicios de consumo	3,4	19,8	18,4	-21,7	8,9
Otros	50,0	200,0	311,1	2,7	-50,0
B.2. Intereses y comisiones de deuda pública	-14,8	-13,0	-10,0	5,6	0,0
Externa	-12,5	-14,3	-16,7	-10,0	-22,2
Interna	-25,0	-11,1	0,0	25,0	20,0
B.3. Gastos por transferencias	108,3	12,0	-32,1	31,6	-28,0
B.3.1. Nacional	-100,0	NA	0,0	0,0	0,0
Entidades descentralizadas	-100,0	NA	0,0	0,0	0,0
B.3.3. Municipal	28,6	11,1	40,0	35,7	-31,6
Municipio central	28,6	11,1	40,0	35,7	-31,6
B.3.4. Otros	220,0	6,3	-76,5	25,0	-20,0
C. DEFICIT O AHORRO CORRIENTE	NA	8,1	-31,9	43,8	7,6
D. INGRESOS DE CAPITAL	NA	NA	-100,0	NA	NA
E. GASTOS DE CAPITAL	-35,2	1,7	21,7	-37,0	37,0
Formación bruta de capital	-29,6	-6,0	19,2	-26,8	36,6
Transferencias de capital	-100,0	NA	NA	NA	NA
Otros	-9,1	30,0	23,1	-75,0	75,0
F. PRESTAMO NETO	-71,4	-275,0	-328,6	-43,8	-77,8
G. DEFICIT O SUPERAVIT TOTAL	NA	75,0	NA	NA	-5,4

Notas: (0) cifra inferior a la unidad empleada o no significativa

Tabla 12.3
SITUACION FISCAL
EMPRESAS PUBLICAS NO FINANCIERAS MUNICIPALES
Participaciones

VARIABLES ECONOMICAS	2001	2002	2003	2004	2005
INGRESOS	100,0	100,0	100,0	100,0	100,0
A. INGRESOS CORRIENTES 1	99,9	99,8	99,9	99,9	99,7
A.2. Ingresos no tributarios 2	98,6	98,5	98,6	98,1	97,5
Ingresos de la propiedad 4	1,9	1,5	1,1	1,9	2,9
Ingresos por servicios y operaciones	94,1	93,2	92,7	92,6	90,3
Otros	4,0	5,2	6,2	5,5	4,3
A.3. Ingresos por transferencias 2	1,4	1,5	1,4	1,9	2,5
A.3.1. Nacional 5	1,9	4,6	0,2	0,0	0,0
Nación central 6	0,7	4,6	0,2	0,0	0,0
Entidades descentralizadas	1,3	0,0	0,0	0,0	0,0
A.3.2. Departamental 5	0,4	0,1	1,6	3,7	0,7
Departamento central 7	100,0	100,0	100,0	100,0	100,0
A.3.3. Municipal 5	97,6	83,9	96,1	89,6	97,5
Municipio central 8	29,7	30,1	37,7	32,4	56,6
Entidades descentralizadas	69,8	69,9	62,3	67,6	43,4
Empresas de bienes y servicios 8	0,5	0,0	0,0	0,0	0,0
A.3.5. Otros 5	0,0	11,3	2,0	3,9	0,0
GASTOS	100,0	100,0	100,0	100,0	100,0
B. GASTOS CORRIENTES 9	77,2	79,0	78,9	83,9	77,8
B.1. Funcionamiento 10	75,9	78,8	86,5	81,7	83,2
Remuneración del trabajo 11	38,0	33,2	29,5	28,3	29,7
Compra de bienes y servicios de consumo	59,8	61,9	54,9	51,9	60,0
Gastos en especie pero no en dinero	0,0	0,0	0,0	0,0	0,0
Otros	2,2	4,9	15,6	19,8	10,2
B.2. Intereses y comisiones de deuda pública 10	11,5	8,8	6,5	7,9	8,5
Externa 12	60,7	59,2	55,8	49,4	38,0
Interna	39,3	40,8	44,2	50,6	62,0
B.3. Gastos por transferencias 10	12,5	12,4	7,0	10,4	8,3
B.3.1. Nacional 13	1,3	3,4	4,6	3,3	4,5
Nación central 14	0,1	0,4	0,2	0,6	2,7
Entidades descentralizadas	99,9	99,6	99,8	99,4	97,3
B.3.3. Municipal 13	35,9	35,7	73,0	77,4	74,1
Municipio central 16	99,9	99,9	99,9	100,0	99,0
Entidades descentralizadas	0,1	0,1	0,1	0,0	1,0
B.3.4. Otros 13	62,8	60,9	22,4	19,3	21,3
D. INGRESOS DE CAPITAL 1	0,1	0,2	0,1	0,1	0,3
Transferencias de capital 17	77,4	53,7	54,7	78,0	66,0
Aportes de cofinanciación	25,1	5,0	0,0	0,0	0,0
Otros	16,3	1.611,0	NA	NA	NA
E. GASTOS DE CAPITAL 9	22,8	21,0	21,1	16,1	22,2
Formación bruta de capital 17	83,7	78,5	77,7	90,5	88,7
Transferencias de capital	0,0	0,0	0,0	0,0	0,0
Otros	16,3	21,5	22,3	9,5	11,3

Notas: (0) cifra inferior a la unidad empleada o no significativa

- | | |
|---|---|
| 1 En los Ingresos | 9 En los Gastos |
| 2 En los Ingresos Corrientes | 10 En los Gastos Corrientes |
| 3 En los Ingresos Tributarios | 11 En los Gastos de Funcionamiento |
| 4 En los Ingresos no tributarios | 12 En los Intereses y Coisiones de deuda Pública |
| 5 En los Ingresos por Transferencias | 13 En los gastos por Transferencias |
| 6 En las Transferencias del nivel Nacional | 14 En las Transferencias del nivel Nacional |
| 7 En las Transferencias del Nivel Departamental | 15 En las transferencias del nivel Departamental |
| 8 En las Transferencias del Nivel Municipal | 16 En las transferencias del Nivel Municipal |
| | 17 En los Ingresos y Gastos de capital respectivamente. |