



Anexo estadístico Informe de política monetaria



Documentos de trabajo de la Junta
Directiva del Banco de la República

VERSIÓN PÚBLICA

Indicadores económicos con cifras a mayo de 2024

28 de junio de 2024

DPI - SGPMIE

I. Inflación

Resultados inflación:

Total	
(porcentaje)	
Mayo	7.16
Abril	7.16
Marzo	7.36
Febrero	7.74

Básica SinAR*	
(porcentaje)	
Mayo	6.13
Abril	6.37
Marzo	6.77
Febrero	7.26

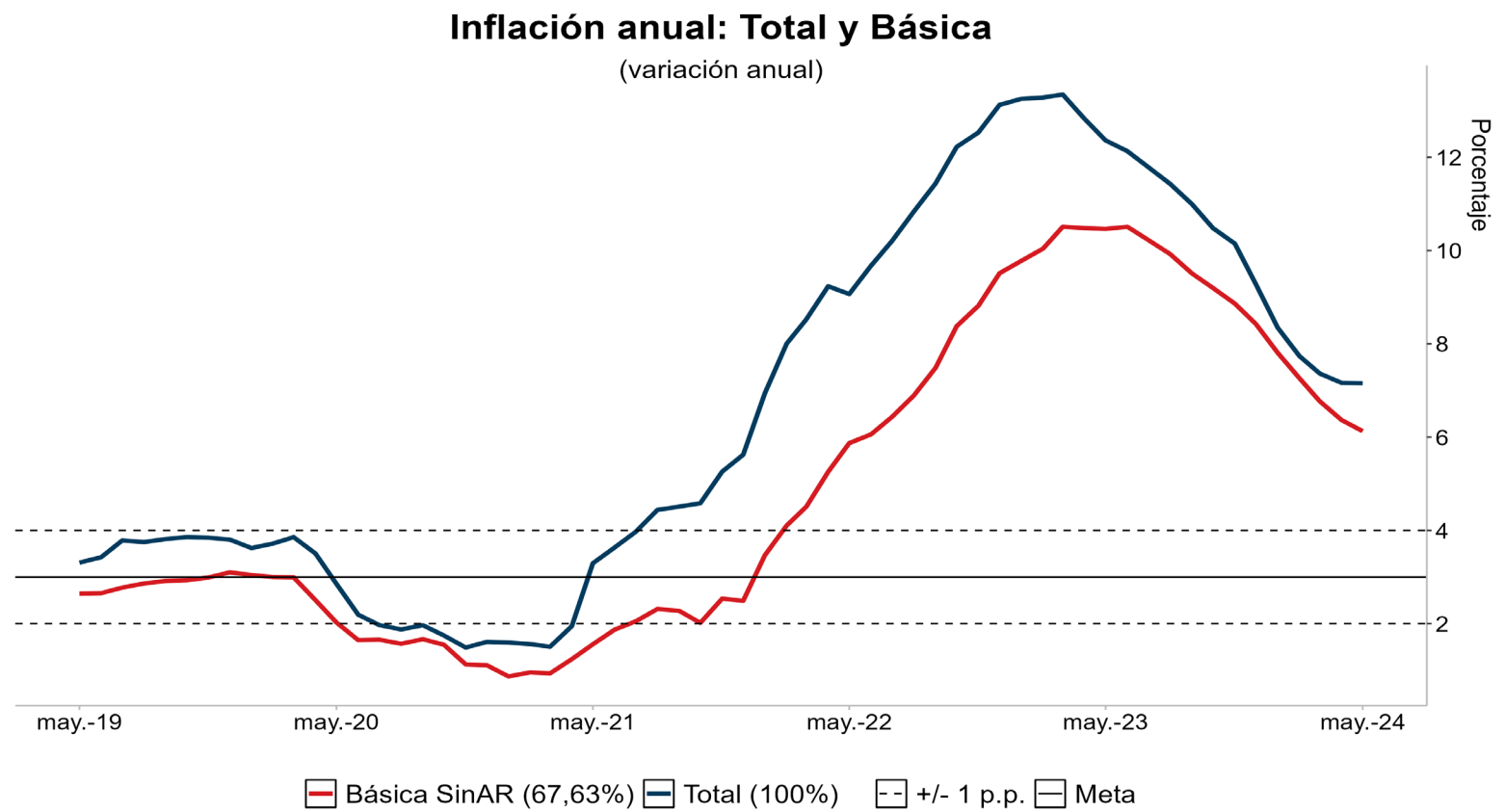

*Sin alimentos ni regulados.
Nota: Los valores entre paréntesis que acompañan la leyenda corresponden a la ponderación de la canasta.
Fuente: DANE, cálculos Banco de la República.

Indicadores de precios al consumidor y de inflación básica

A mayo de 2024

Descripción	Ponderaciones nuevo IPC								Contribución al cambio de la Inflación último Mes (p.b.)	Contribución al cambio de la Inflación Año Corrido (p.b.)	Descripción
		dic-22	jun-23	sep-23	dic-23	mar-24	abr-24	may-24			
Total	100	13,12	12,13	10,99	9,28	7,36	7,16	7,16	-0,01	-2,12	Total
Sin alimentos	84,95	9,99	11,62	10,88	10,33	8,76	8,19	7,83	-0,27	-1,99	Sin alimentos
Bienes	18,78	15,04	14,26	10,44	7,11	3,08	2,35	1,69	-0,12	-0,99	Bienes
Servicios	48,85	7,41	9,04	9,14	8,96	8,29	8,02	7,95	-0,02	-0,47	Servicios
Arriendos	25,16	3,64	5,88	6,83	7,56	8,11	8,30	8,11	-0,03	0,09	Arriendos
CFH	8,79	19,13	17,85	15,59	13,44	10,83	10,00	9,94	0,00	-0,32	CFH
Resto	14,91	6,02	8,14	8,31	7,93	6,58	5,99	6,10	0,01	-0,24	Resto
Regulados	17,32	11,77	15,64	15,81	17,24	15,78	14,58	13,74	-0,13	-0,53	Regulados
Servicios públicos	6,69	17,72	14,07	9,72	13,65	13,33	11,91	11,65	-0,02	-0,14	Servicios públicos
Combustible	2,91	10,70	33,98	47,95	44,80	39,38	34,97	29,14	-0,13	-0,31	Combustible
Transporte	5,21	6,78	11,80	11,40	11,23	8,82	8,76	8,95	0,01	-0,10	Transporte
Educación	2,38	6,35	9,85	11,54	11,53	12,38	12,40	12,41	0,00	0,03	Educación
Resto	0,13	5,30	12,07	12,07	10,03	10,03	10,03	10,03	0,00	0,00	Resto
Alimentos	15,05	27,81	14,31	11,47	5,00	1,73	2,98	4,40	0,27	-0,13	Alimentos
Perecederos	3,15	36,44	10,06	13,93	-0,47	-3,42	3,78	9,94	0,27	0,47	Perecederos
Procesados	11,90	25,33	15,62	10,72	6,71	3,41	2,73	2,74	0,00	-0,60	Procesados
Indicadores de inflación básica											
Sin Alimentos		9,99	11,62	10,88	10,33	8,76	8,19	7,83			
Núcleo 15 (p08)		11,55	11,62	10,34	9,46	7,64	7,33	7,17			
Inflación sin alimentos ni regulados		9,51	10,51	9,51	8,42	6,77	6,37	6,13			
Promedio indicadores inflación básica		10,35	11,25	10,24	9,41	7,72	7,30	7,04			

Resto Servicios: Lavado y Planchado de Ropa; Servicios Relacionado con la Copropiedad; Servicios Domésticos; Salud; Transporte otros (Mantenimiento y Reparaciones, Transporte Escolar, en Avión, Intermunicipal e Internacional); Información y Comunicaciones; Recreación y Cultura; Alojamiento, Bares y Discotecas; Educación (Educación Superior, Diplomados y Cursos de Educación no Formal); Otros Servicios Diversos (Cuidado Personal, Seguros, Cuidado de

Resto Regulados: Cuotas moderadas EPS; Certificados, documentos administrativos y pago de honorarios.

Fuente: DANE; cálculos realizados por el Banco de la República (BR) con clasificaciones provisionales

Bienes (porcentaje)	
Mayo	1.69
Abril	2.35
Marzo	3.08
Febrero	4.33
Servicios (porcentaje)	
Mayo	7.95
Abril	8.02
Marzo	8.29
Febrero	8.47

Variación anual IPC SinAR*: servicios y bienes

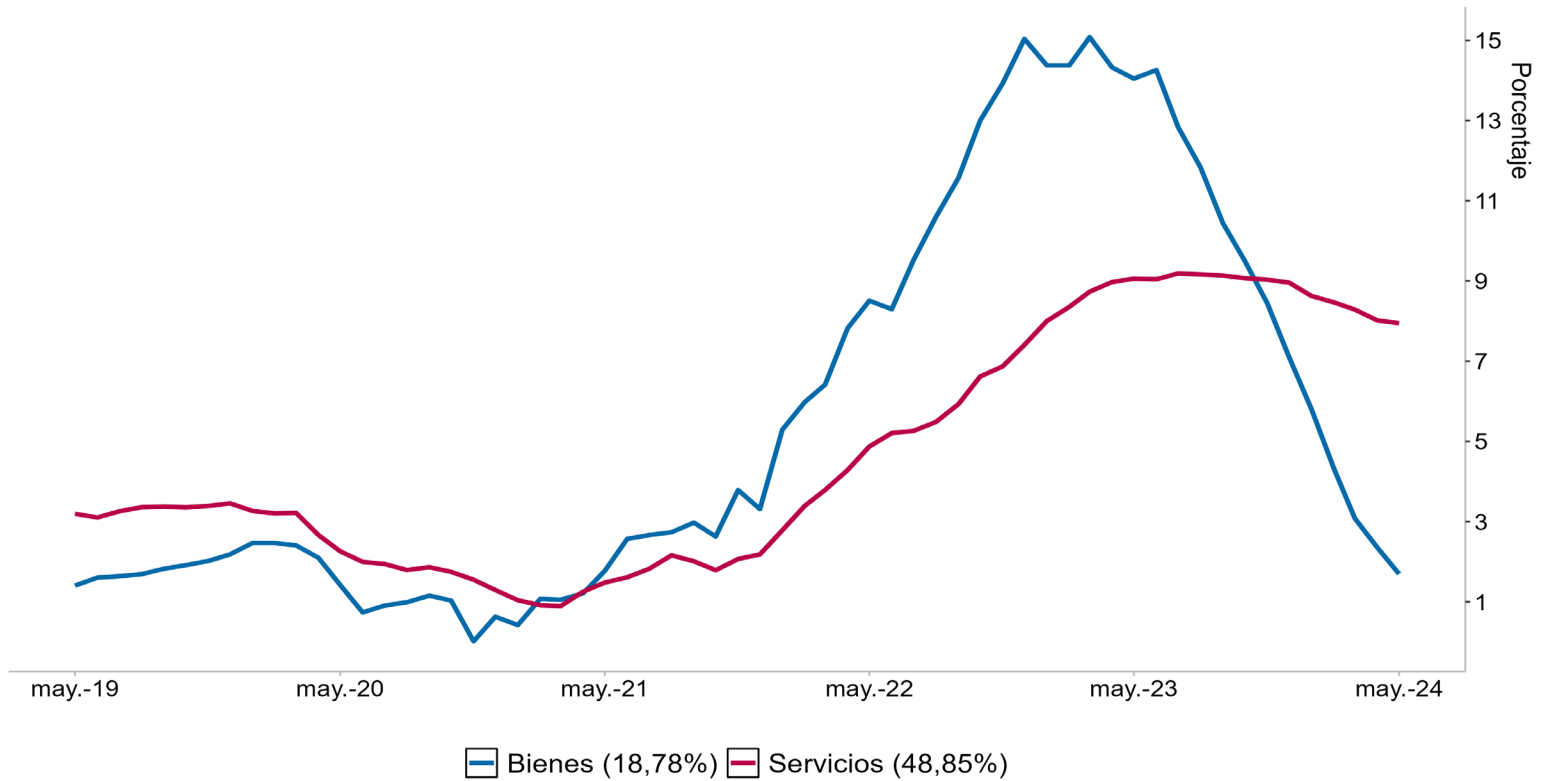

SinAR: sin alimentos ni regulados.

Nota: Los valores entre paréntesis que acompañan la leyenda corresponden a la ponderación de la canasta.

Fuente: DANE, cálculos Banco de la República.

Servicios (porcentaje)		Arriendos (porcentaje)	
Mayo	7.95	Mayo	8.11
Abril	8.02	Abril	8.30
Marzo	8.29	Marzo	8.11
Febrero	8.47	Febrero	8.16

Comidas fuera del hogar (porcentaje)		Resto (porcentaje)	
Mayo	9.94	Mayo	6.10
Abril	10.00	Abril	5.99
Marzo	10.83	Marzo	6.58
Febrero	11.25	Febrero	6.82

Variación anual IPC de Servicios

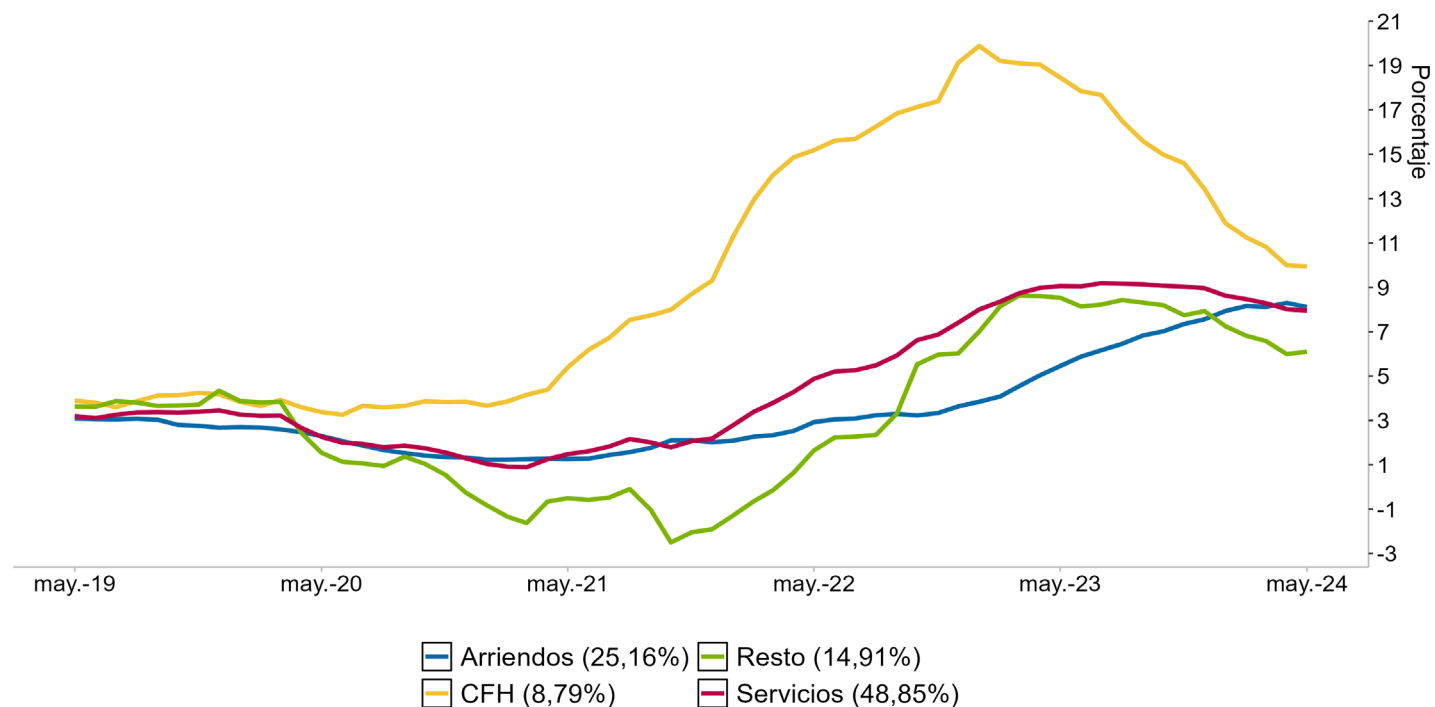

Nota: Los valores entre paréntesis que acompañan la leyenda corresponden a la ponderación de la canasta.
 Resto: Lavado y planchado de ropa; servicios relacionados con la copropiedad; servicios domésticos; salud; transporte otros (Mantenimiento y reparaciones, transporte escolar, en avión, intermunicipal e internacional); información y comunicaciones; recreación y cultura; alojamiento, bares y discotecas; educación (Educación superior, diplomados y cursos de educación no formal); otros servicios diversos (Cuidado personal, seguros, cuidado de niños).
 Fuente: DANE, cálculos Banco de la República.

Regulados (porcentaje)		Combustible (porcentaje)	
Mayo	13.74	Mayo	29.14
Abril	14.58	Abril	34.97
Marzo	15.78	Marzo	39.38
Febrero	16.02	Febrero	43.86

Servicios públicos (porcentaje)		Transporte (porcentaje)	
Mayo	11.65	Mayo	8.95
Abril	11.91	Abril	8.76
Marzo	13.33	Marzo	8.82
Febrero	14.02	Febrero	6.70

Variación anual IPC de Regulados

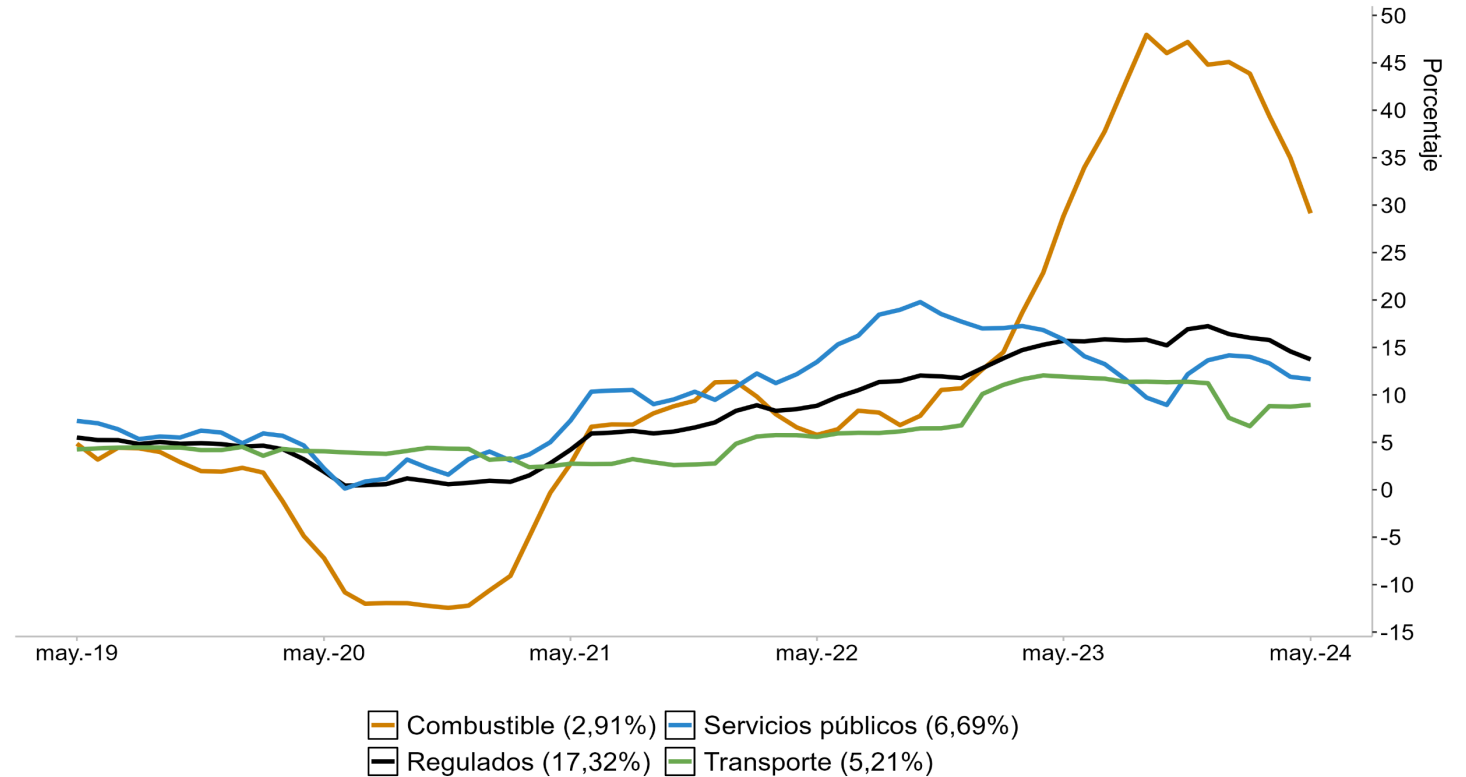

Nota: Los valores entre paréntesis que acompañan la leyenda corresponden a la ponderación de la canasta.
Fuente: DANE, cálculos Banco de la República.

Variación anual IPC de Regulados

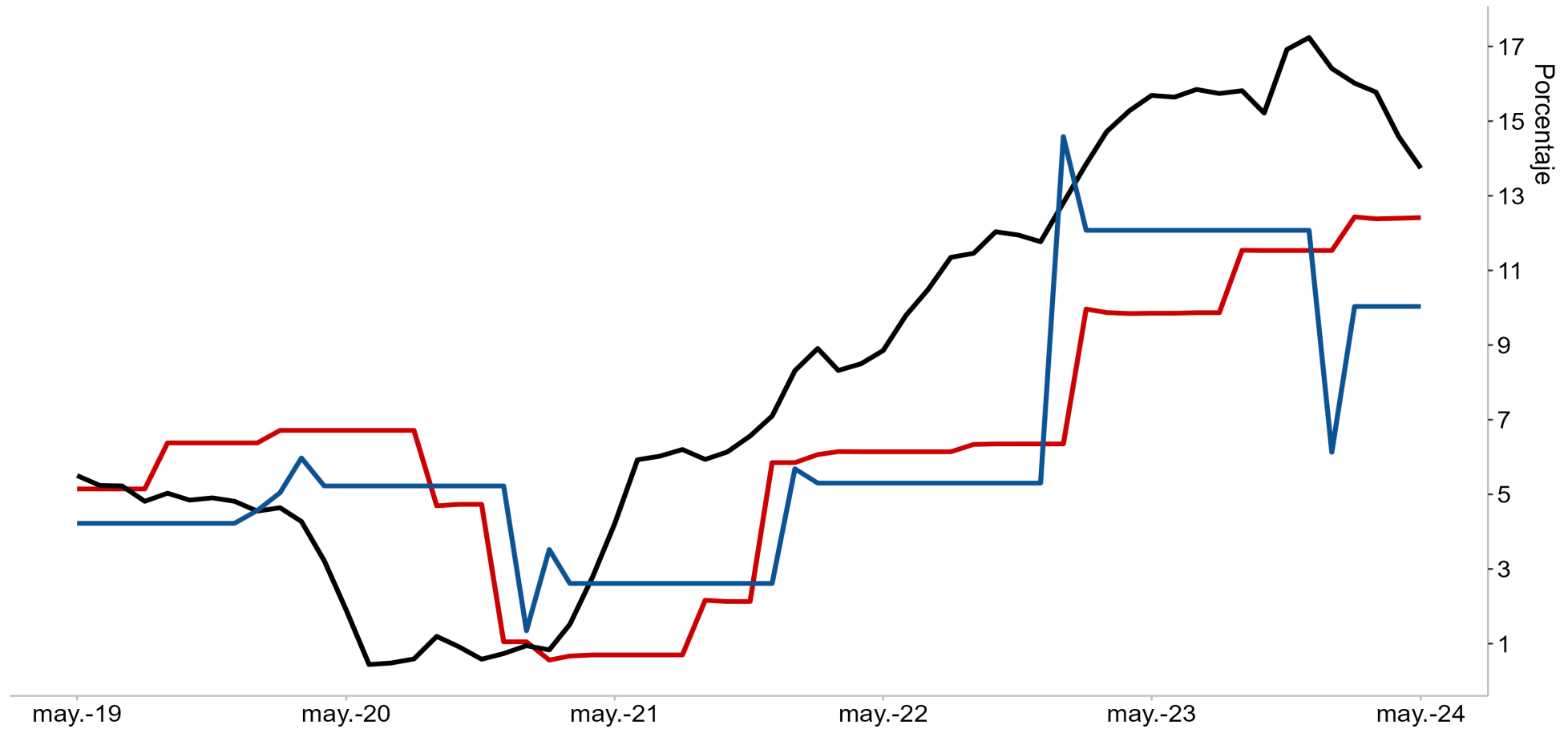

■ Educación (2,38%) ■ Regulados (17,32%) ■ Resto (0,13%)

Nota: Los valores entre paréntesis que acompañan la leyenda corresponden a la ponderación de la canasta.

Resto: Cuotas moderadas EPS; Certificados, documentos administrativos y pago de honorarios.

Fuente: DANE, cálculos Banco de la República.

Alimentos

(porcentaje)

Mayo 4.40

Abril 2.98

Marzo 1.73

Febrero 1.89

Procesados

(porcentaje)

Mayo 2.74

Abril 2.73

Marzo 3.41

Febrero 4.27

Perecederos

(porcentaje)

Mayo 9.94

Abril 3.78

Marzo -3.42

Febrero -5.46

Variación anual IPC de Alimentos: subgrupos

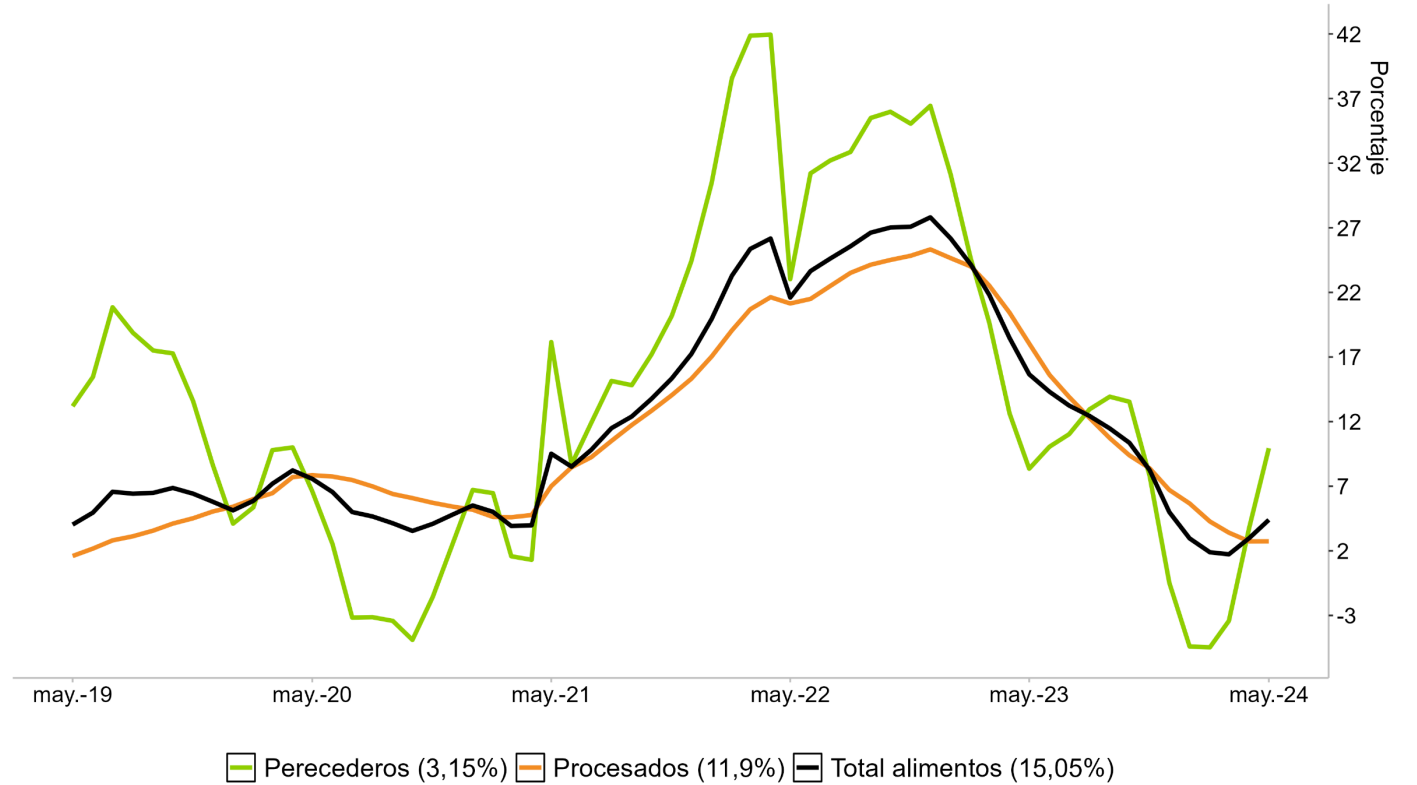

Nota: Los valores entre paréntesis que acompañan la leyenda corresponden a la ponderación de la canasta.
Fuente: DANE, cálculos Banco de la República.

Resultados IPP:

IPP Total (porcentaje)	
Mayo	0.11
Abril	-0.60
Marzo	-1.97
Febrero	-2.08

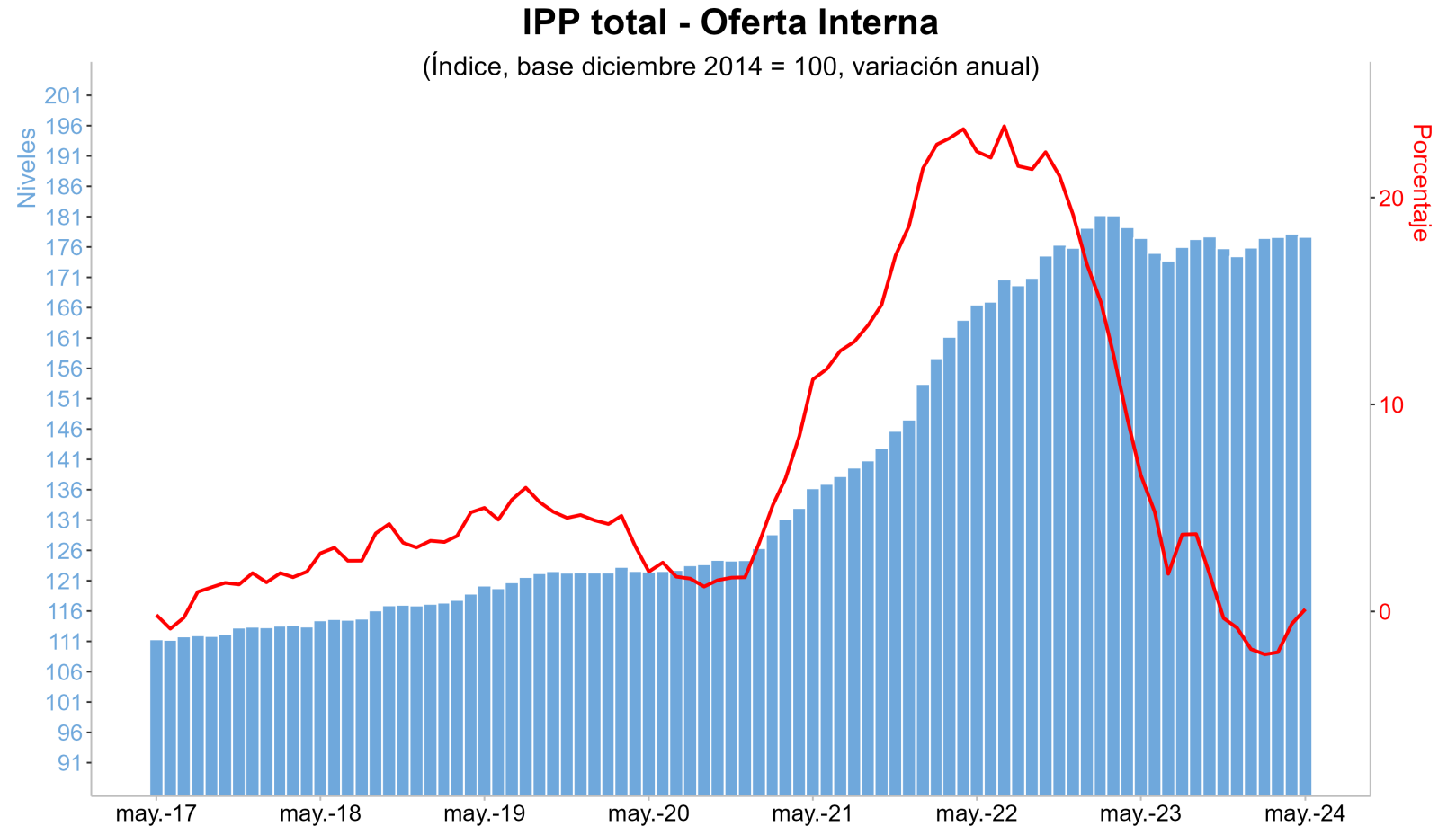

Nota: Desde enero 2015 el IPP oficial del DANE es el calculado por el lado de la Producción Nacional (IPP producidos y consumidos + IPP exportados). El IPP de oferta interna corresponde al IPP local más el IPP importado.
Fuente: DANE, cálculos Banco de la República.

IPP producidos y consumidos
(porcentaje)

Mayo	3.59
Abril	2.63
Marzo	1.26
Febrero	1.21

IPP importado
(porcentaje)

Mayo	-8.69
Abril	-8.87
Marzo	-10.12
Febrero	-10.34

Variación anual del IPP por procedencia

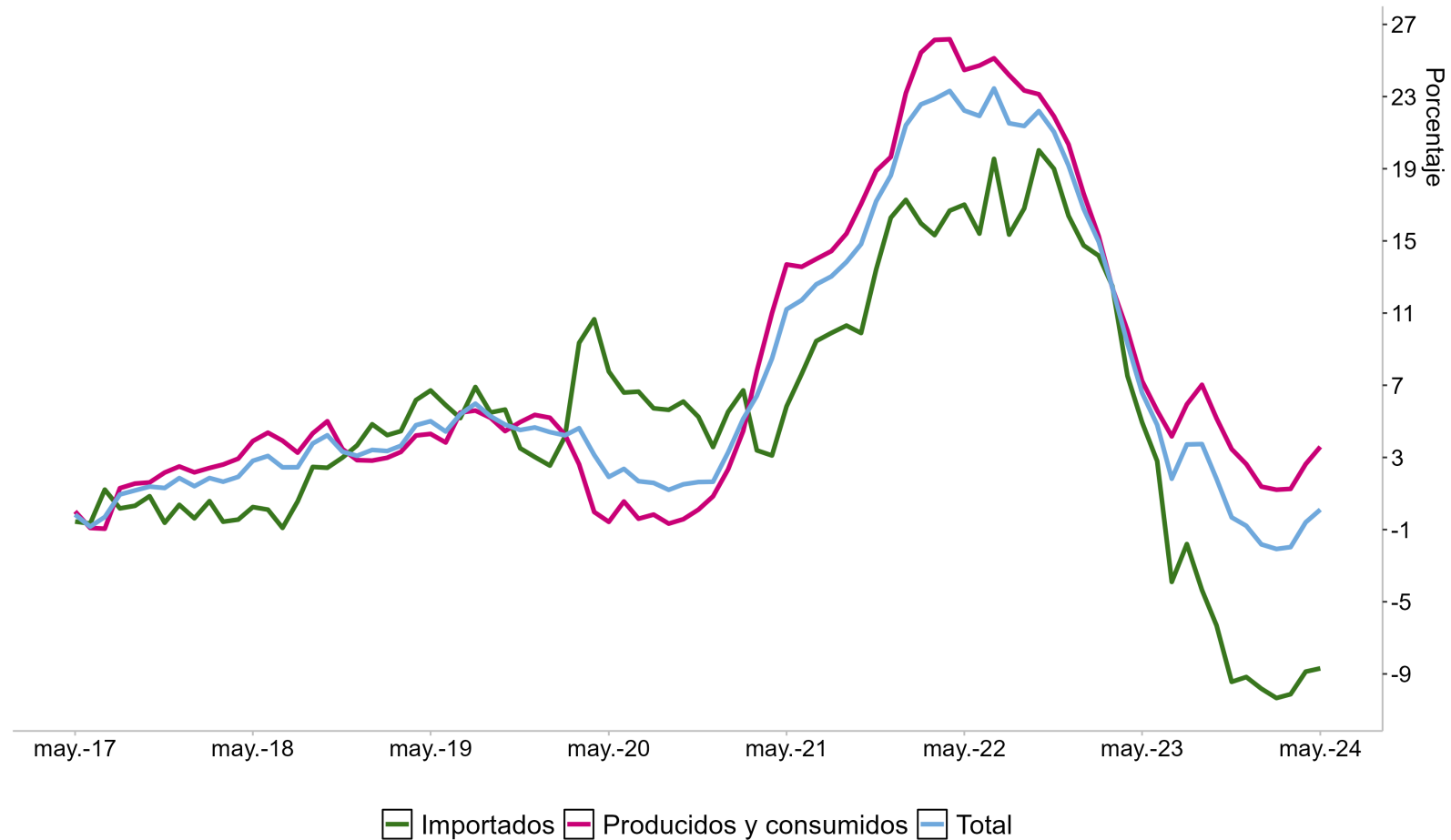

Fuente: DANE, cálculos Banco de la República.

II. Actividad económica

Resultados PIB: 2024-T1

PIB DAEC: resultados por trimestre

Niveles del PIB daec entre publicaciones

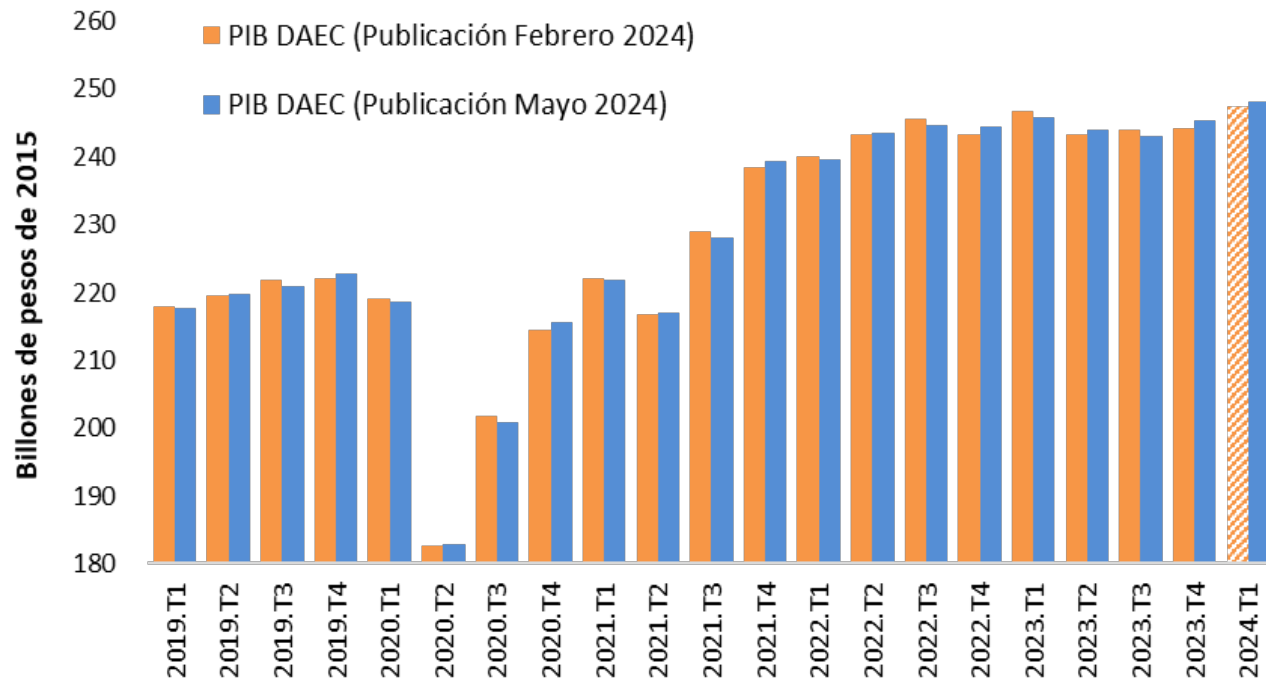

Crecimiento anual del PIB daec

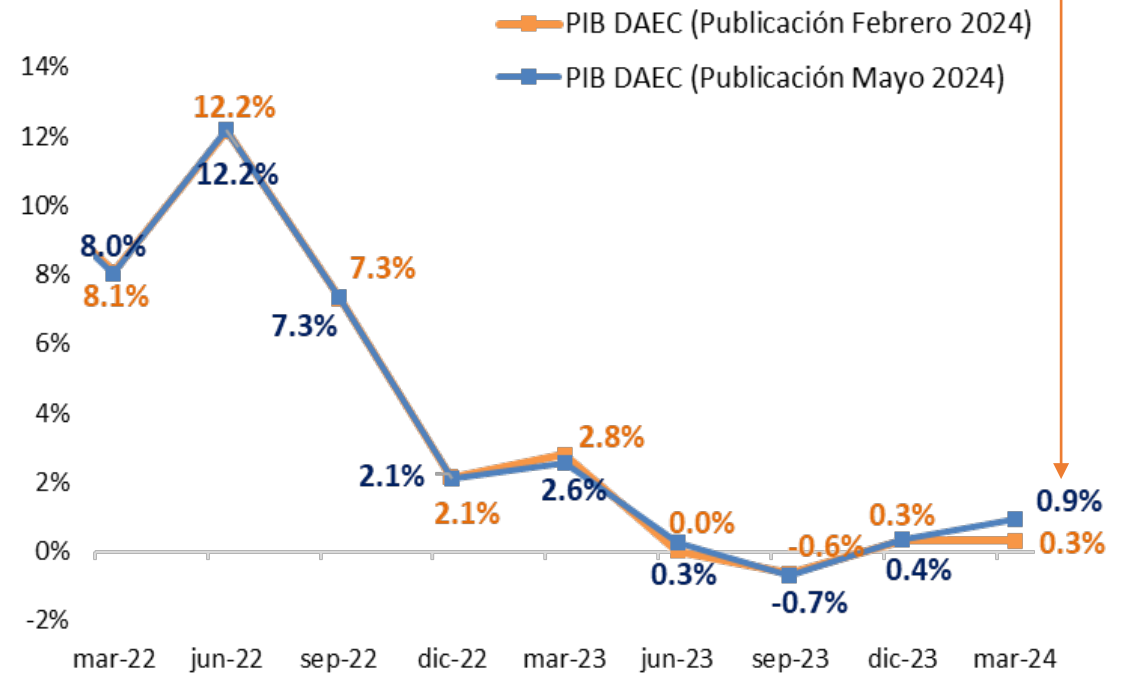

2024.T1 corresponde al pronóstico del equipo técnico (IPM abril 2024)

Nota: Para la publicación de febrero de 2024, el dato del primer trimestre corresponde al pronóstico del equipo técnico del Banco de la República, publicado en el IPM de abril de 2024. Fuente: DANE; cálculos Banco de la República

Variaciones trimestrales anualizadas

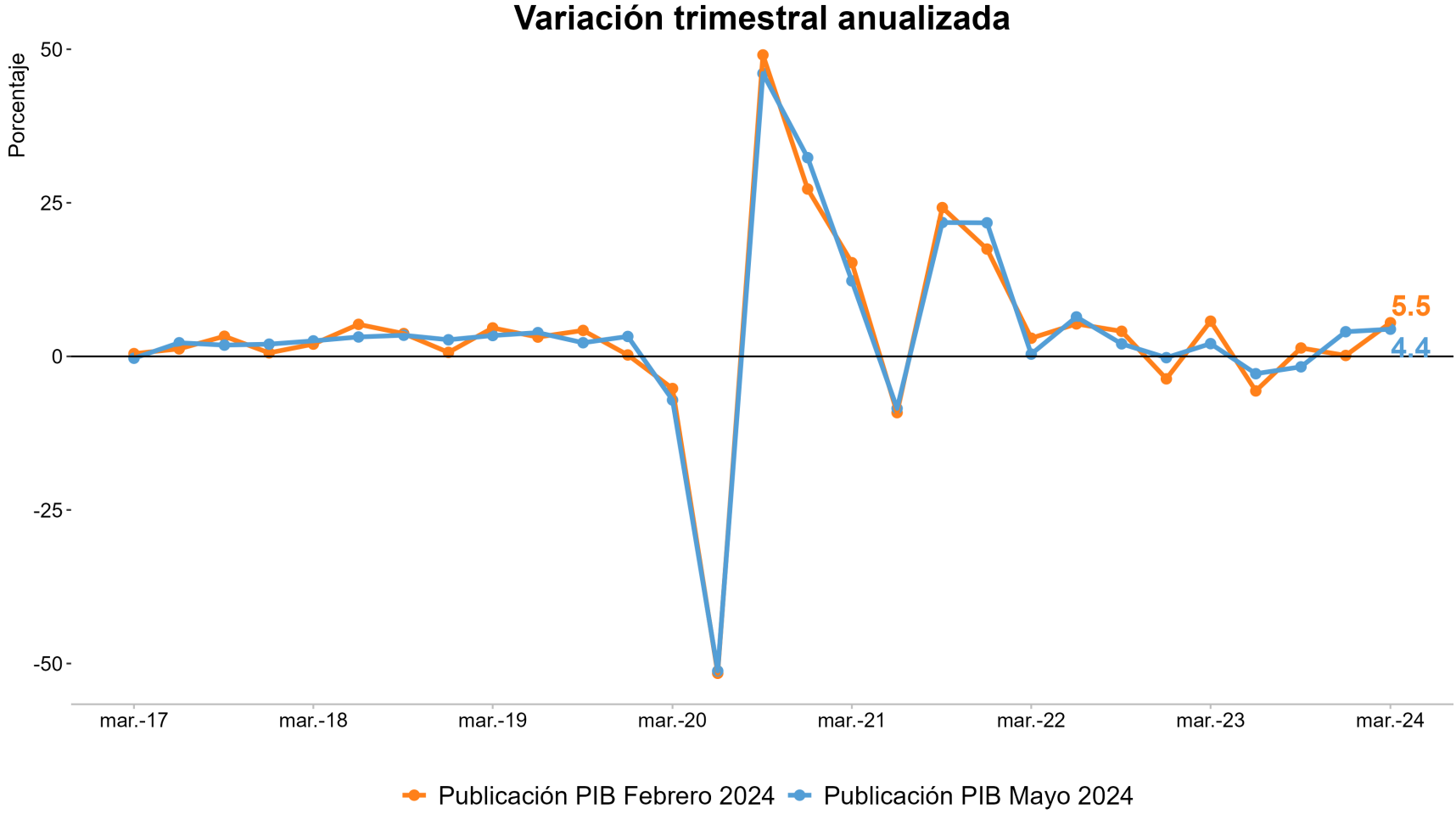

Fuente: DANE; cálculos Banco de la República

PIB: revisiones entre publicaciones

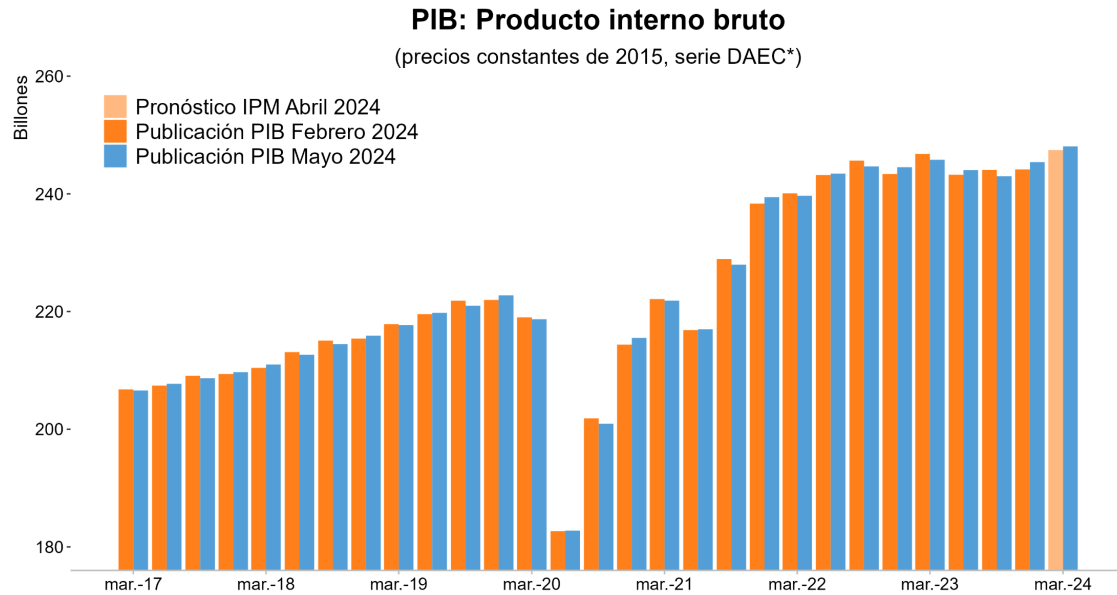

*Serie desestacionalizada y ajustada por efectos calendario (DAEC).
Fuente: Cuentas Nacionales - DANE, cálculos Banco de la República

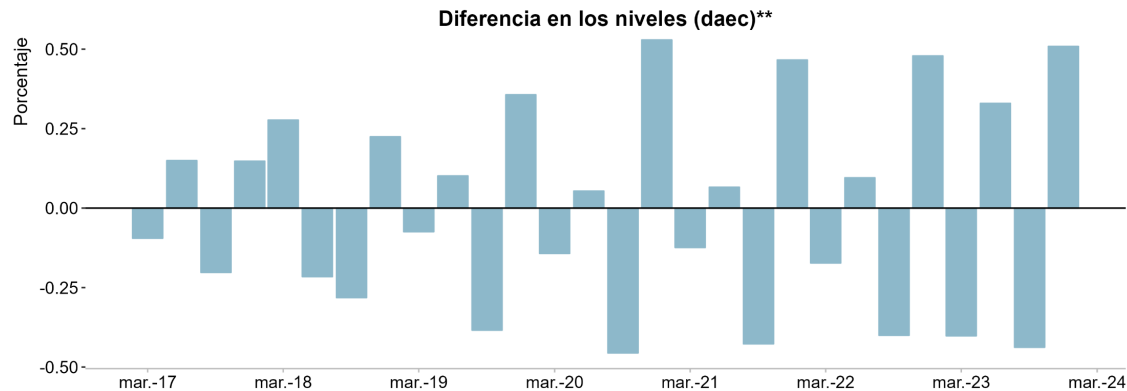
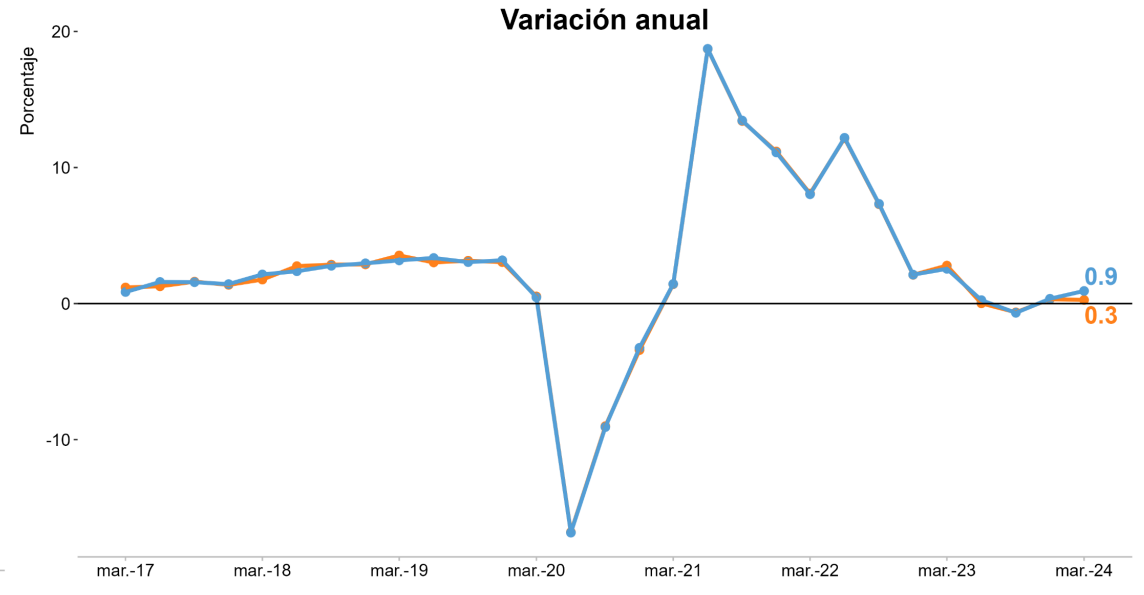

**Diferencia porcentual entre los niveles actuales y los anteriores.

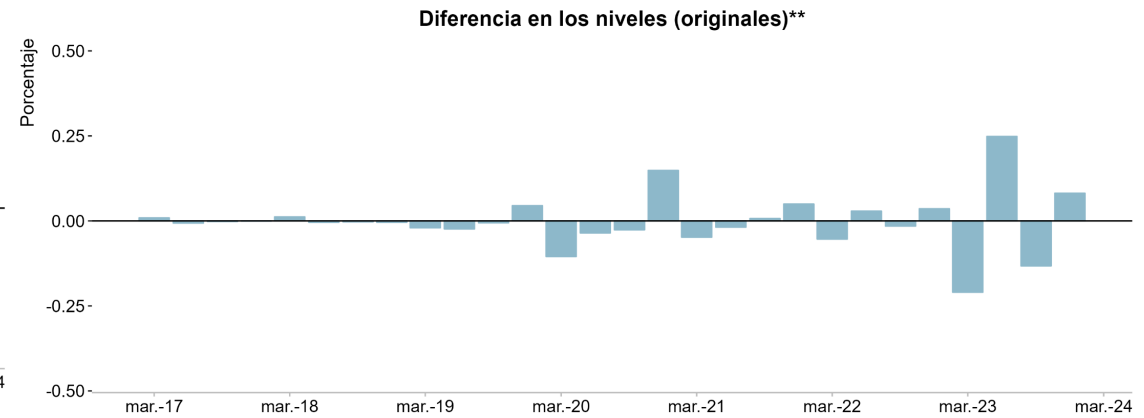

Demanda interna

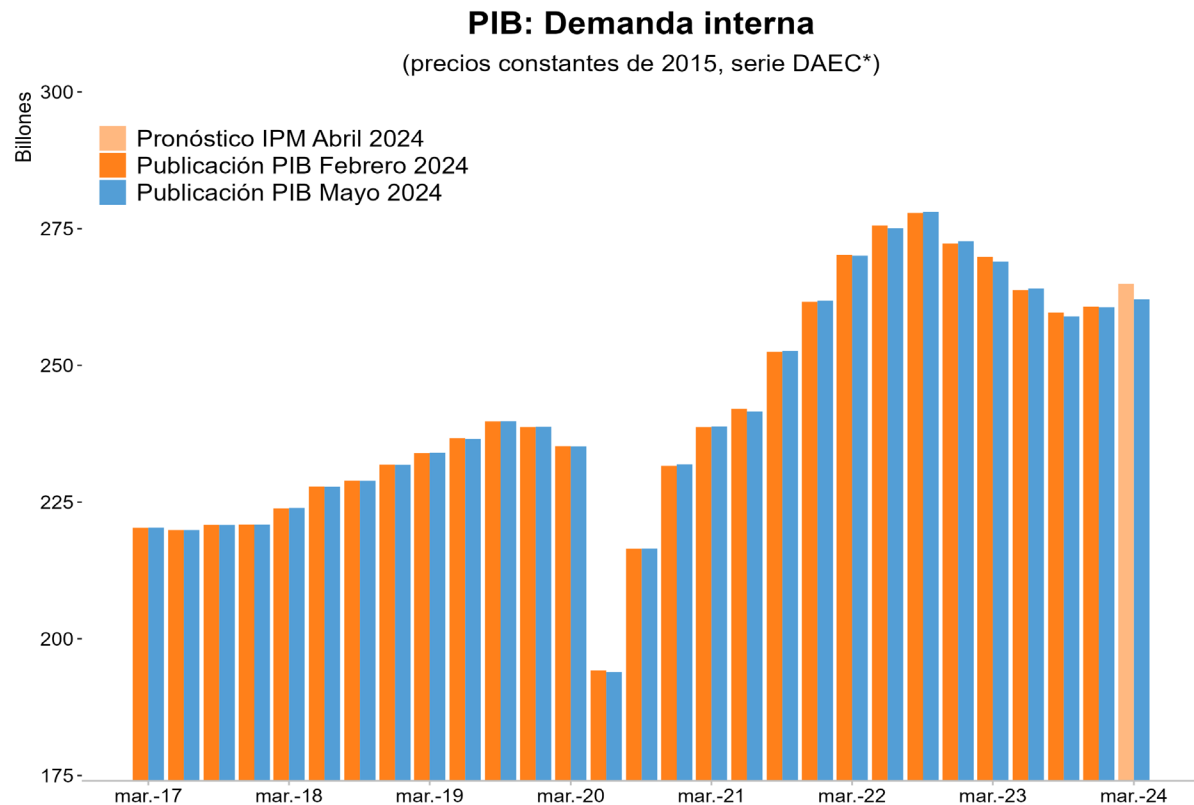

*Serie desestacionalizada y ajustada por efectos calendario (DAEC).
Fuente: Cuentas Nacionales - DANE, cálculos Banco de la República

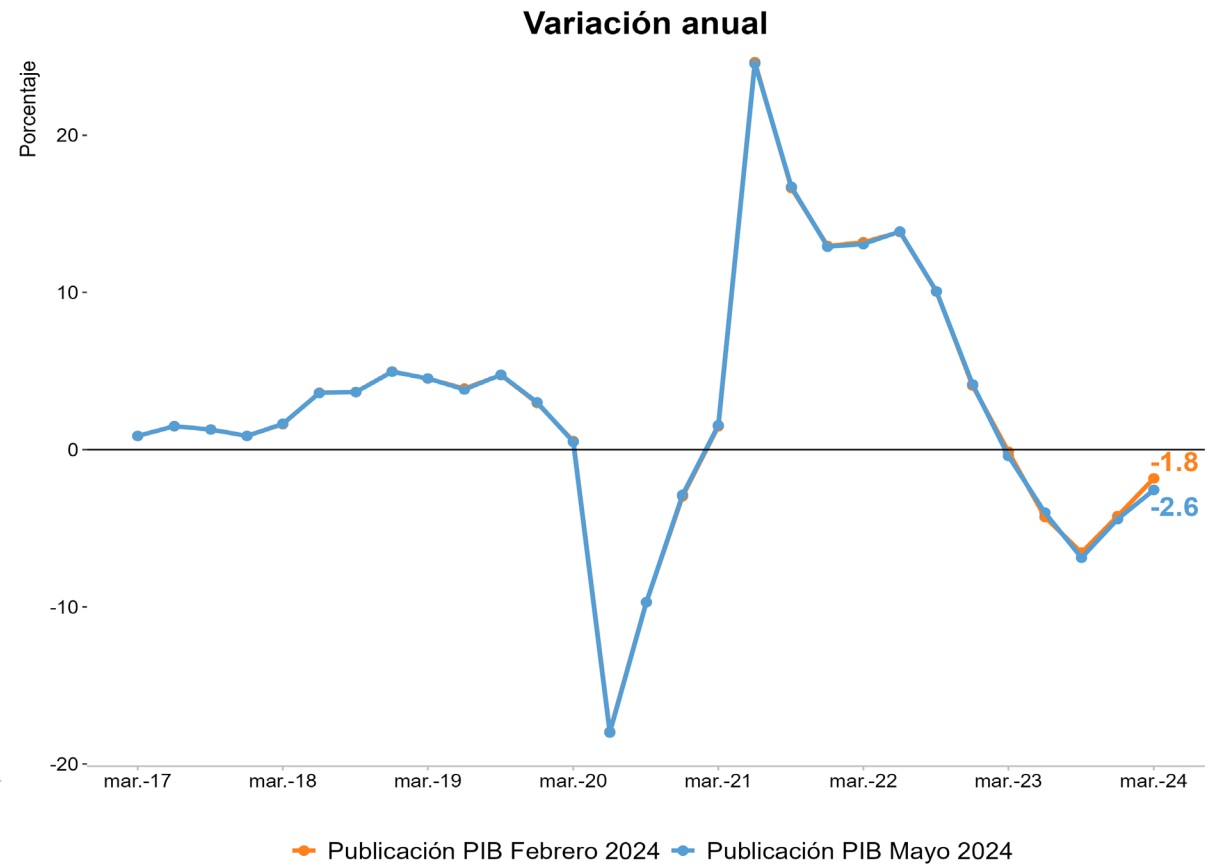

Consumo de los hogares

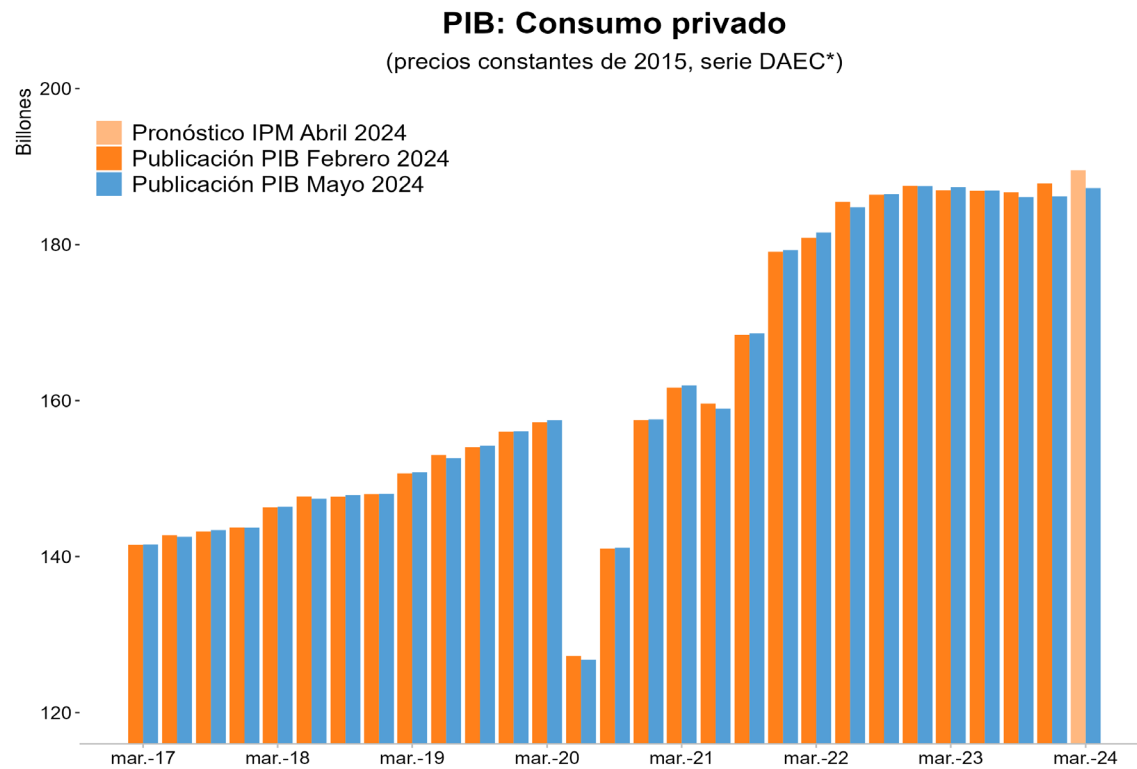

*Serie desestacionalizada y ajustada por efectos calendario (DAEC).
Fuente: Cuentas Nacionales - DANE, cálculos Banco de la República

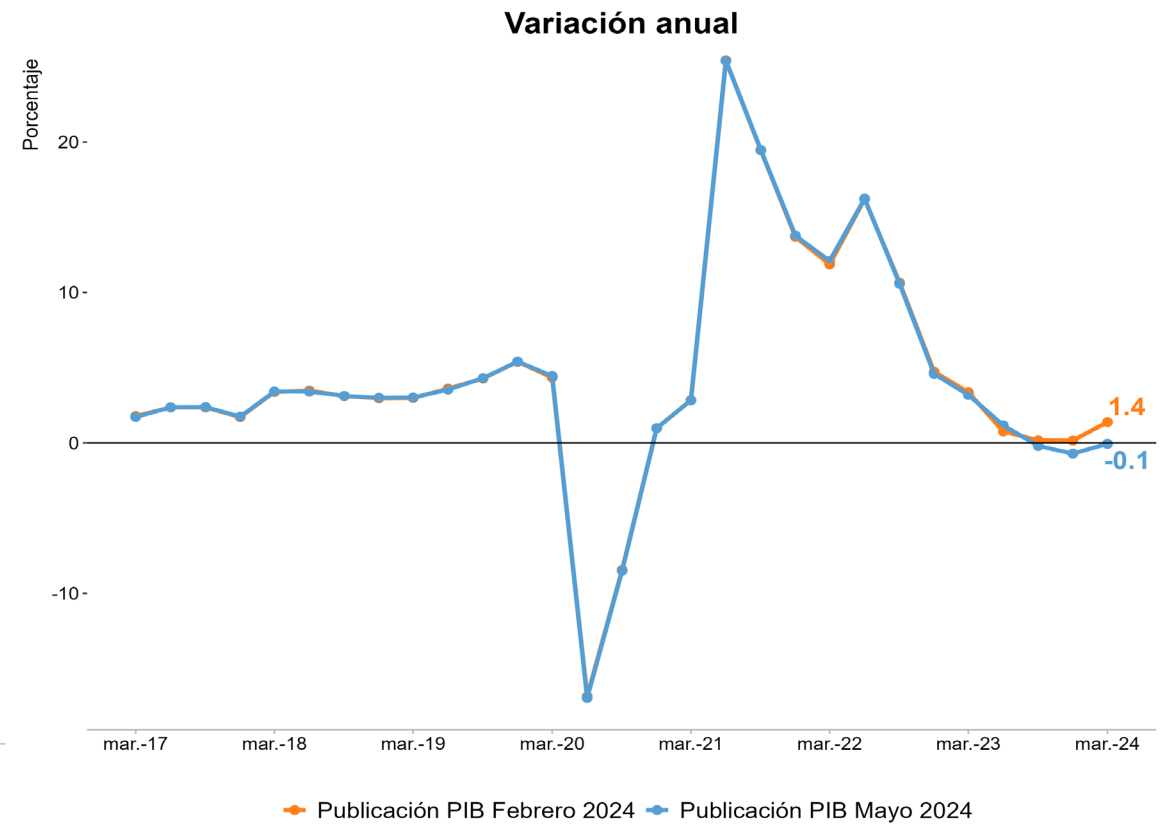

Consumo de los hogares

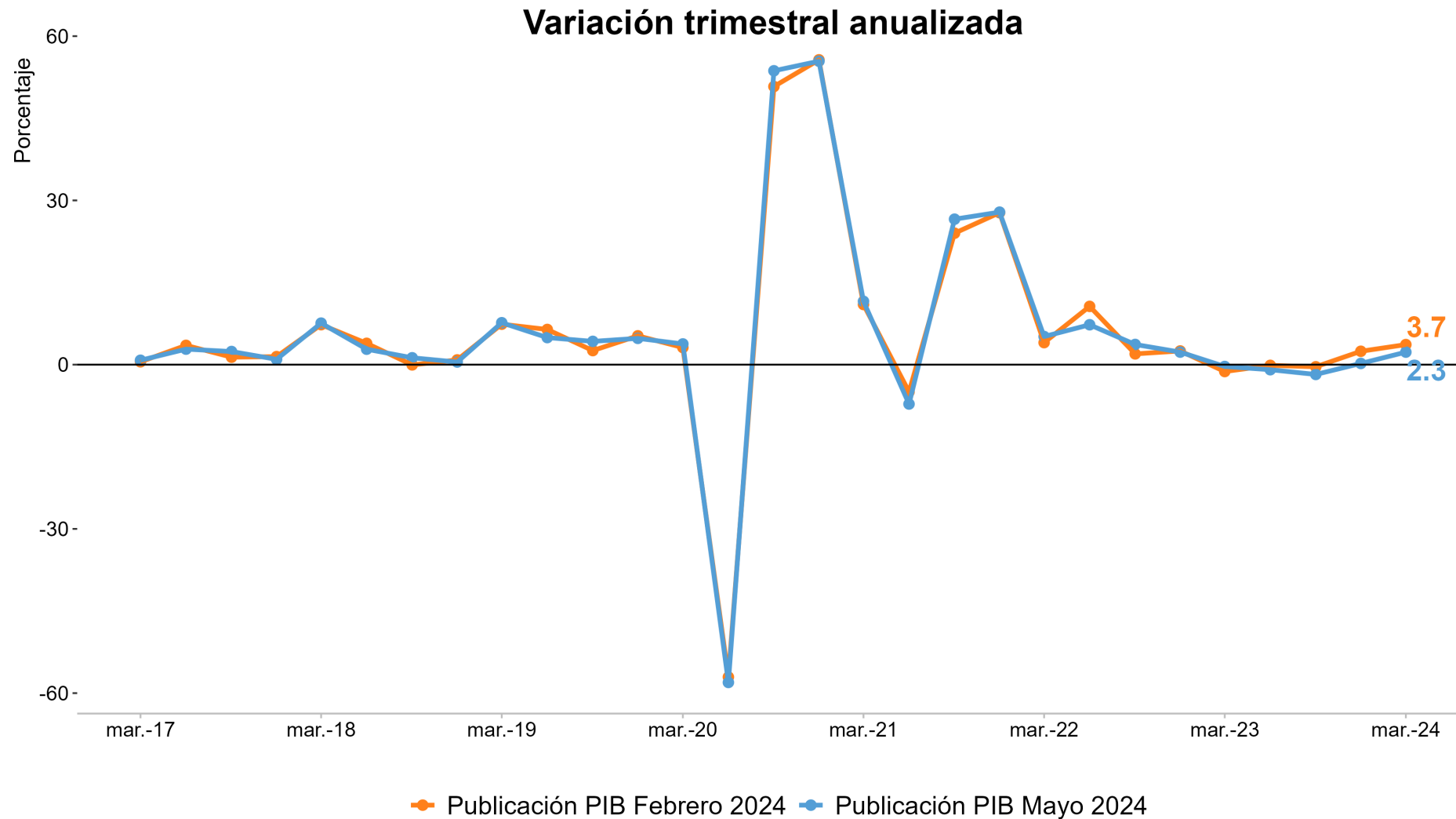

Consumo final del gobierno

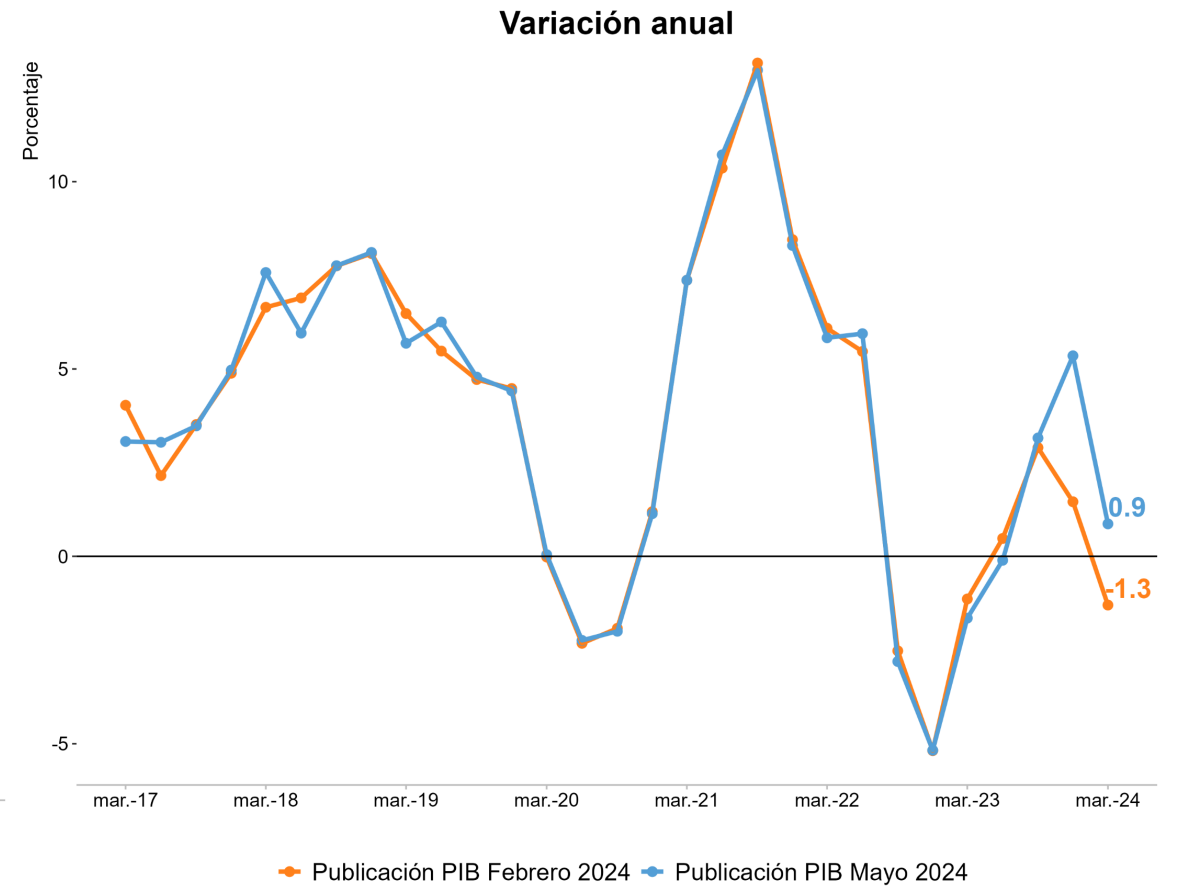
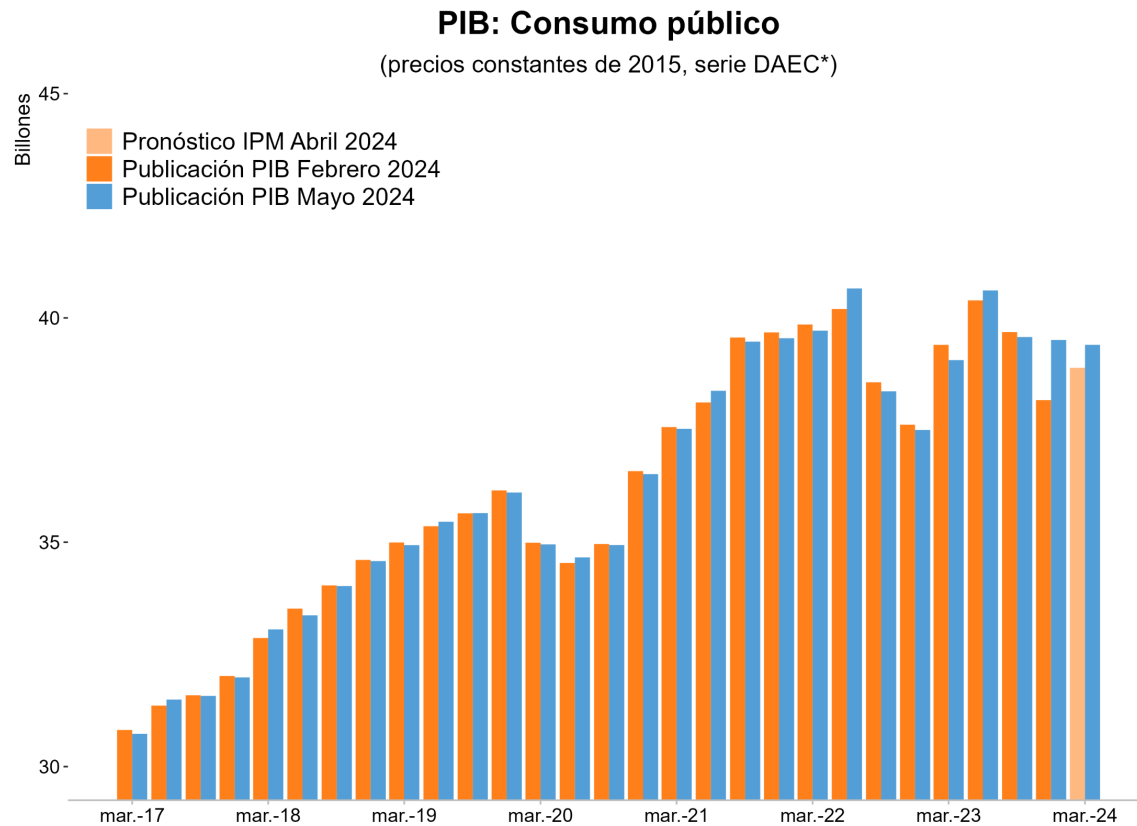

*Serie desestacionalizada y ajustada por efectos calendario (DAEC).
 Fuente: Cuentas Nacionales - DANE, cálculos Banco de la República

Formación Bruta de Capital (FBC)

PIB: Formación bruta de capital

(precios constantes de 2015, serie DAEC*)

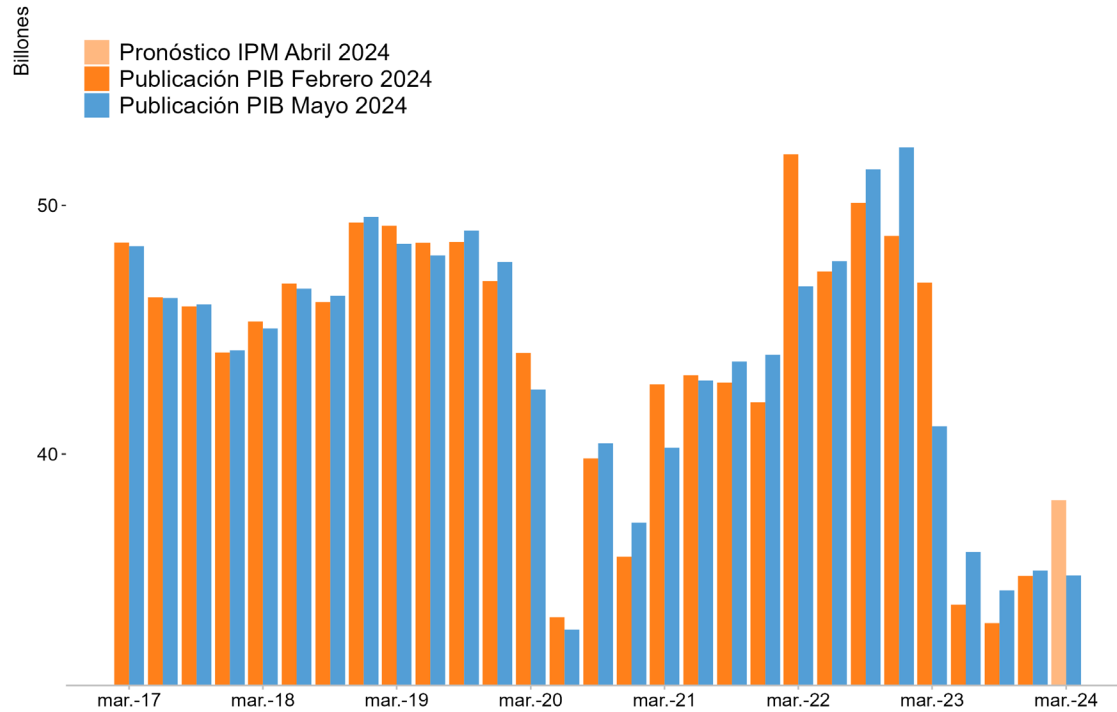

Variación anual

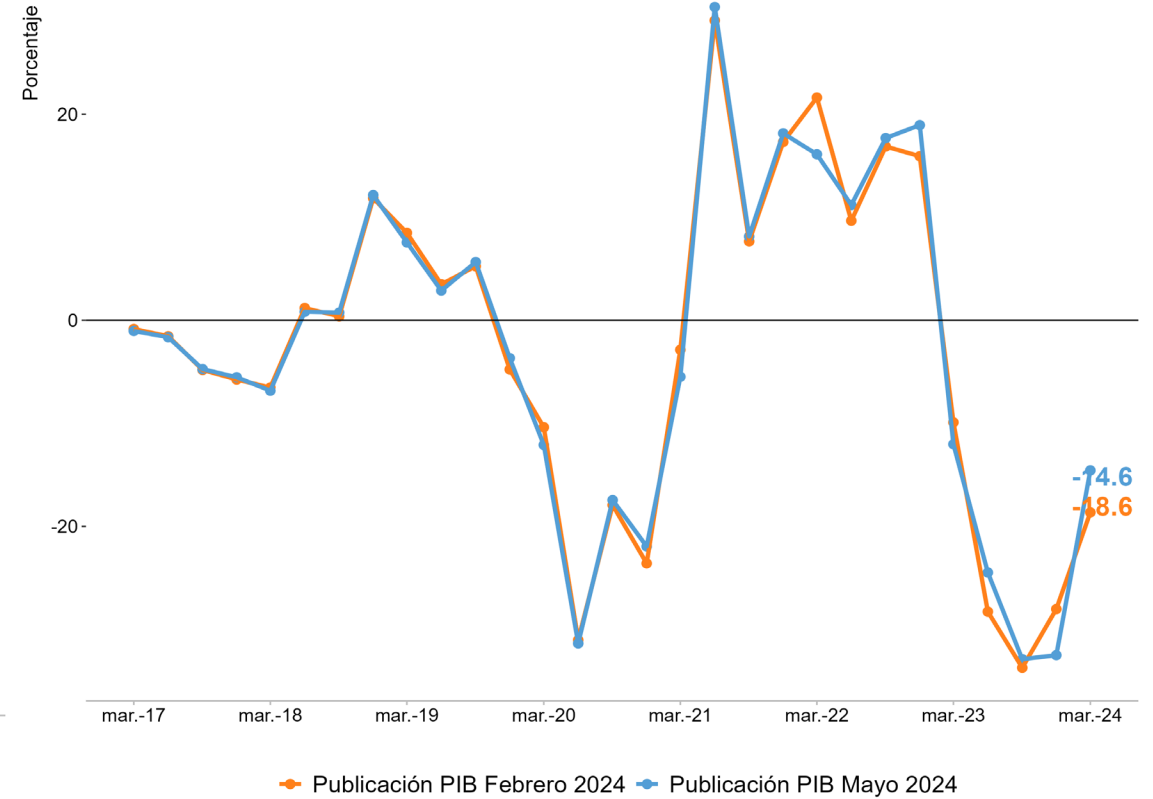

*Serie desestacionalizada y ajustada por efectos calendario (DAEC).
Fuente: Cuentas Nacionales - DANE, cálculos Banco de la República

Formación Bruta de Capital Fijo (FBCF)

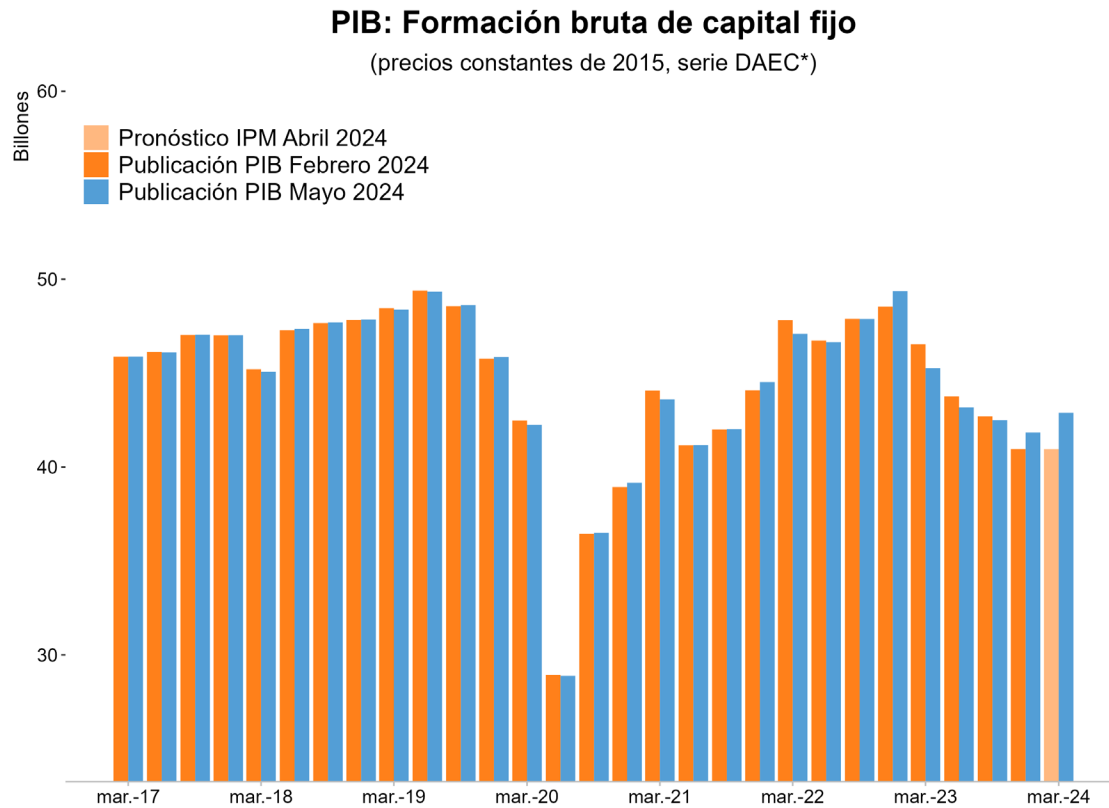

*Serie desestacionalizada y ajustada por efectos calendario (DAEC).
Fuente: Cuentas Nacionales - DANE, cálculos Banco de la República

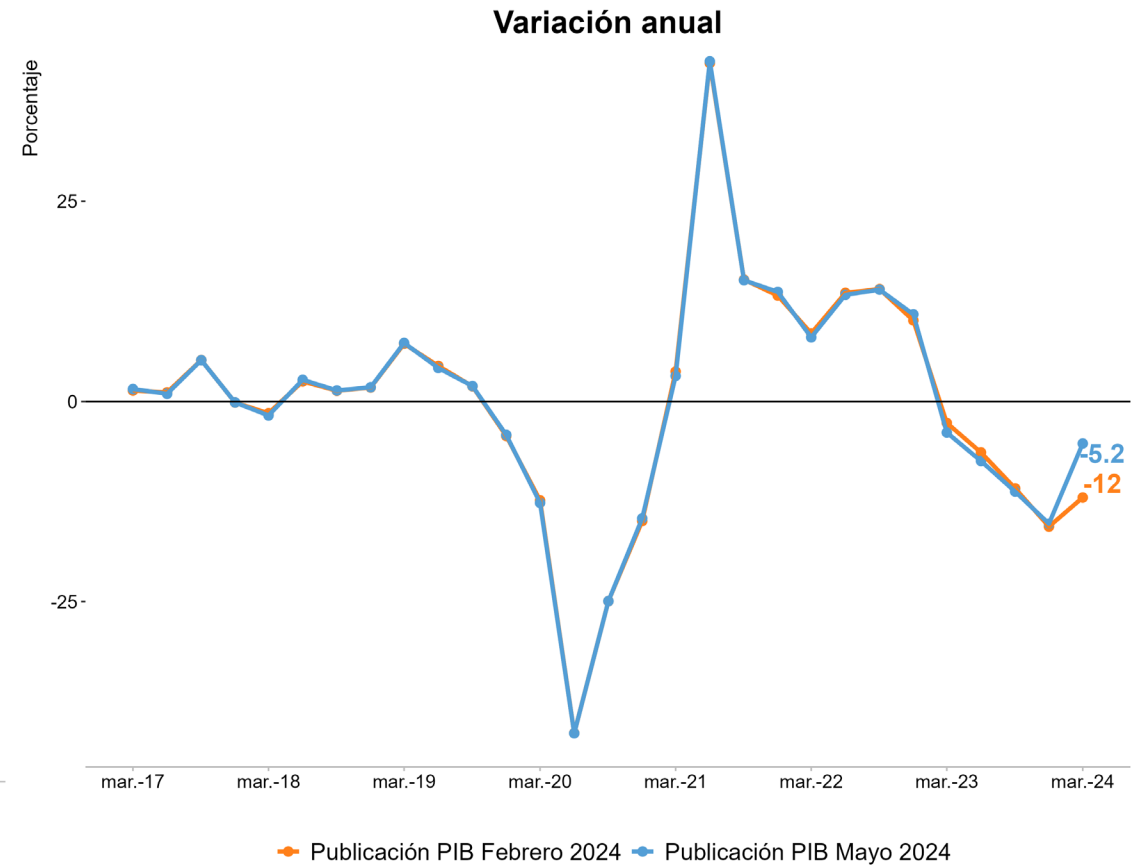

FBCF: maquinaria y equipo

PIB: Inversión en maquinaria y equipo

(precios constantes de 2015, serie DAEC*)

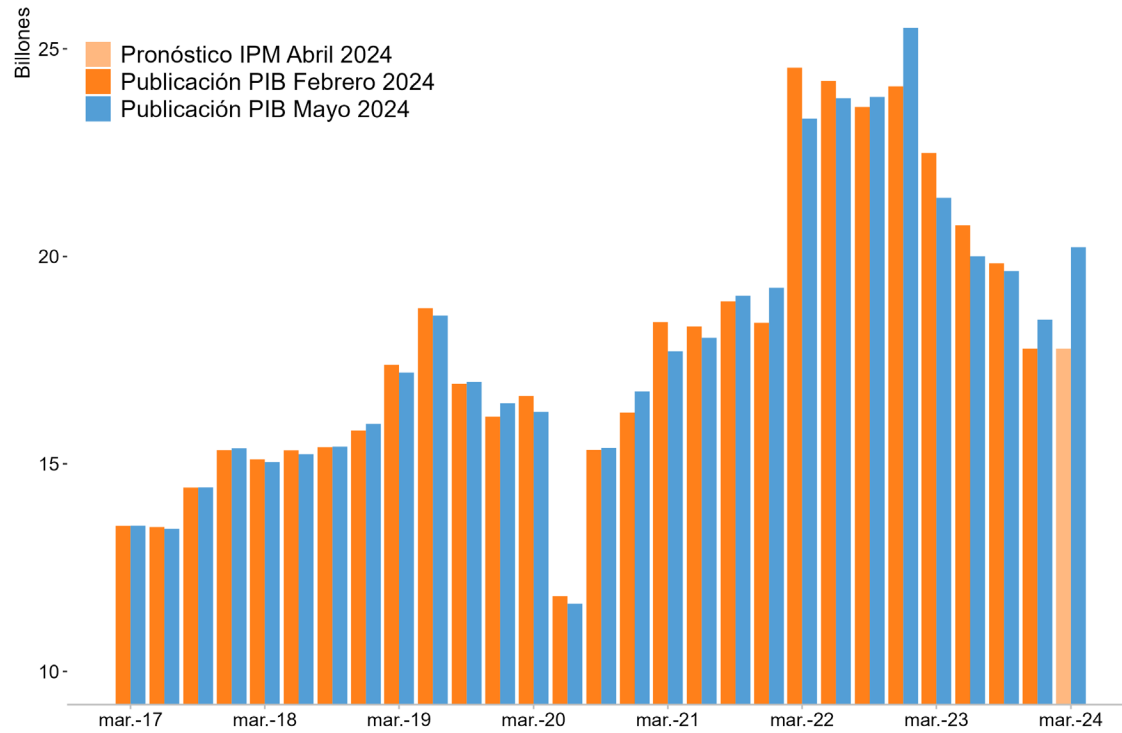

*Serie desestacionalizada y ajustada por efectos calendario (DAEC).
Fuente: Cuentas Nacionales - DANE, cálculos Banco de la República

Variación anual

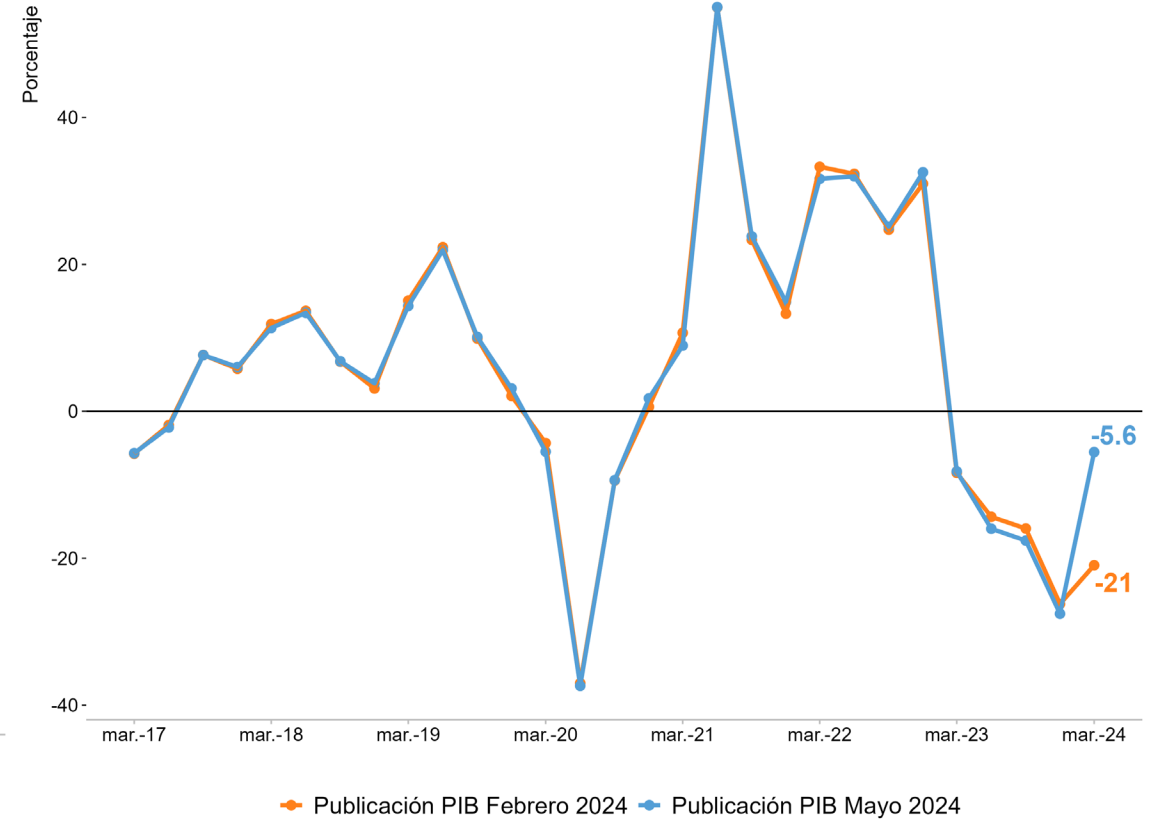

FBCF: vivienda

PIB: Inversión en vivienda

(precios constantes de 2015, serie DAEC*)

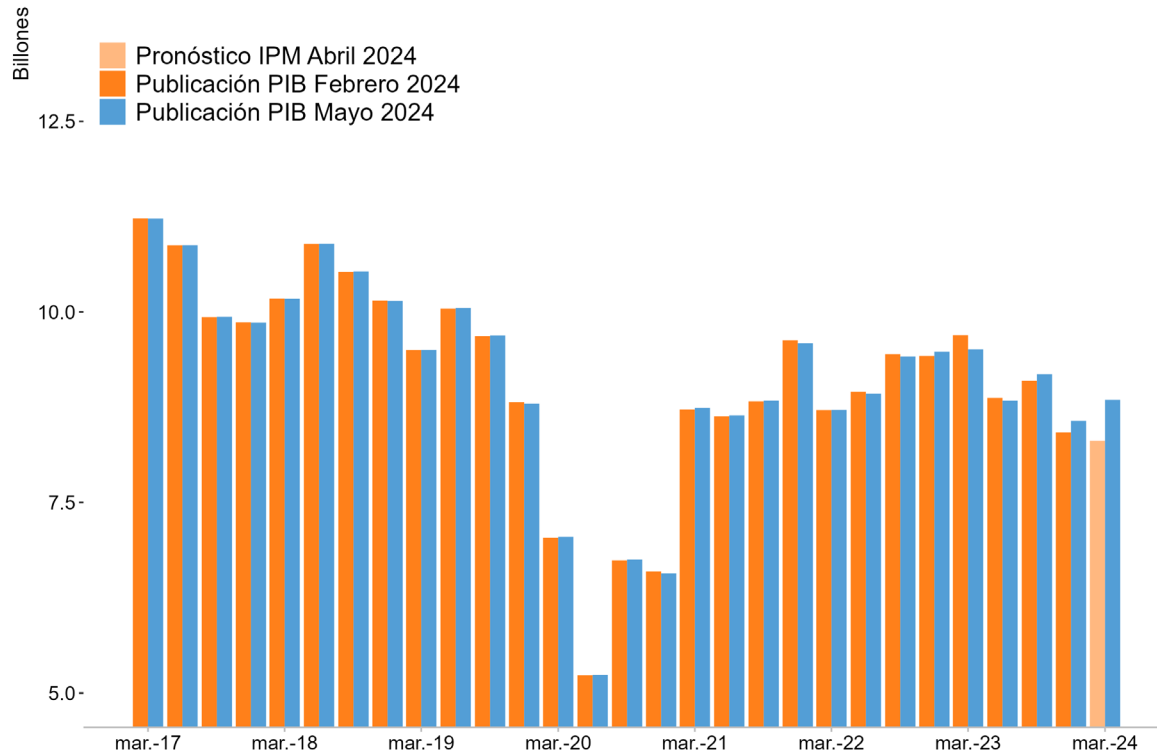

*Serie desestacionalizada y ajustada por efectos calendario (DAEC).
Fuente: Cuentas Nacionales - DANE, cálculos Banco de la República

Variación anual

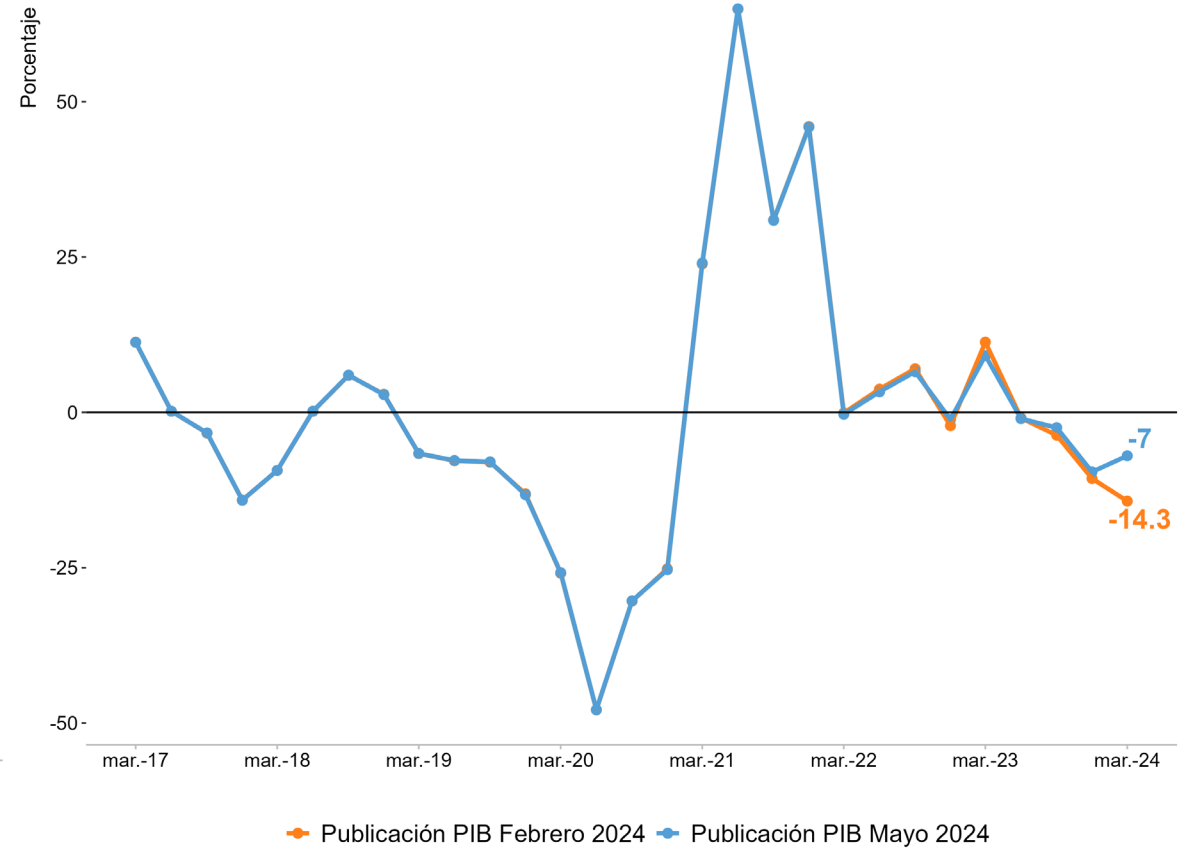

Censo de edificaciones: vivienda

Las cifras del censo de edificaciones muestran un aumento en el margen para el área culminada No VIS y un leve retroceso en el área culminada VIS.

Área culminada VIS

(índice; 2019T4 = 100)

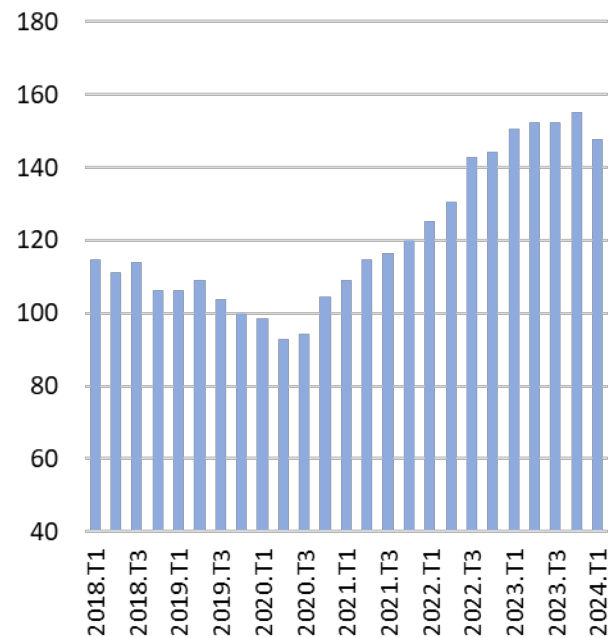

Área en proceso VIS

(índice; 2019T4 = 100)

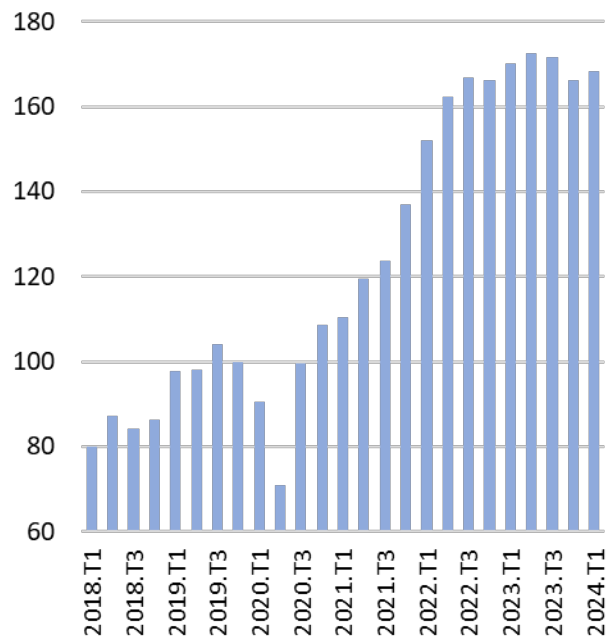

Área culminada No VIS

(índice; 2019T4 = 100)

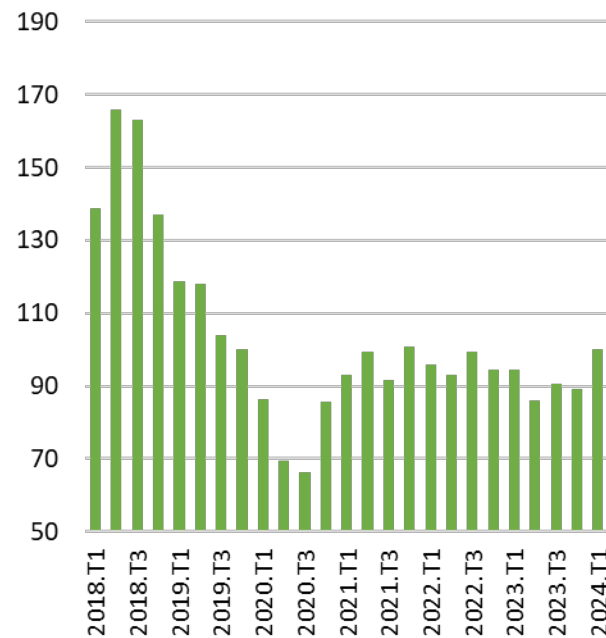

Área en proceso No VIS

(índice; 2019T4 = 100)

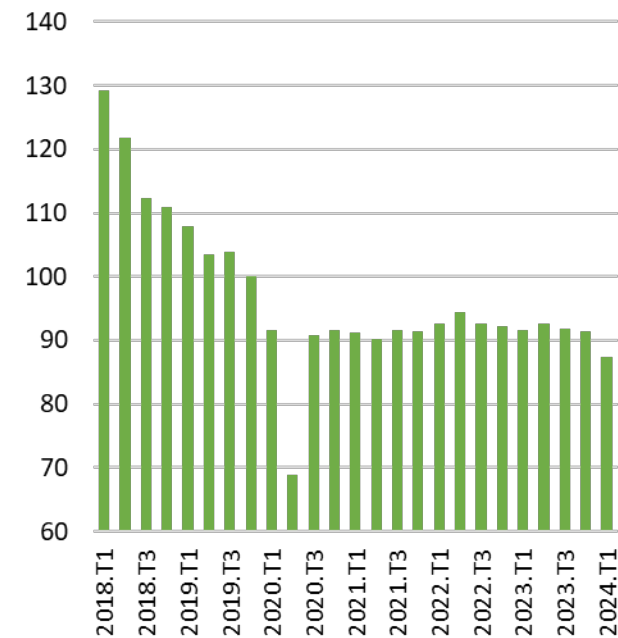

*Series desestacionalizadas y ajustadas por efecto calendario.

Nota: CEED 20 áreas de influencia

FBCF: otros edificios y estructuras

(Obras civiles + edificaciones no residenciales)

PIB: Inversión en otros edificios y estructuras
(precios constantes de 2015, serie DAEC*)

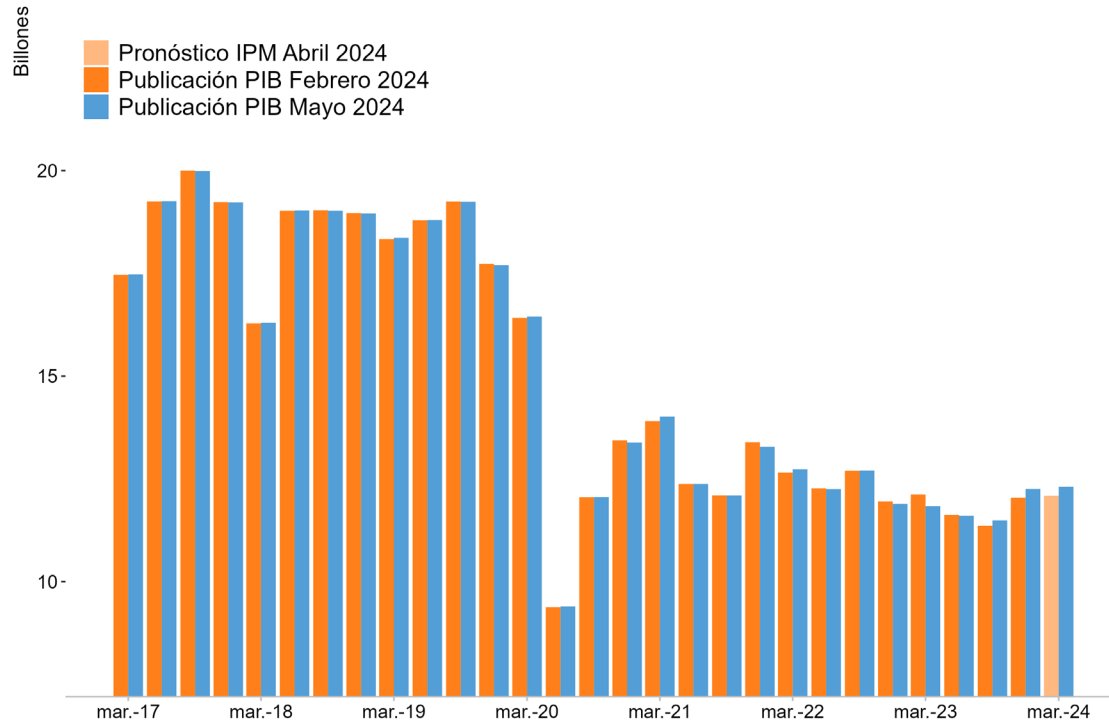

Variación anual

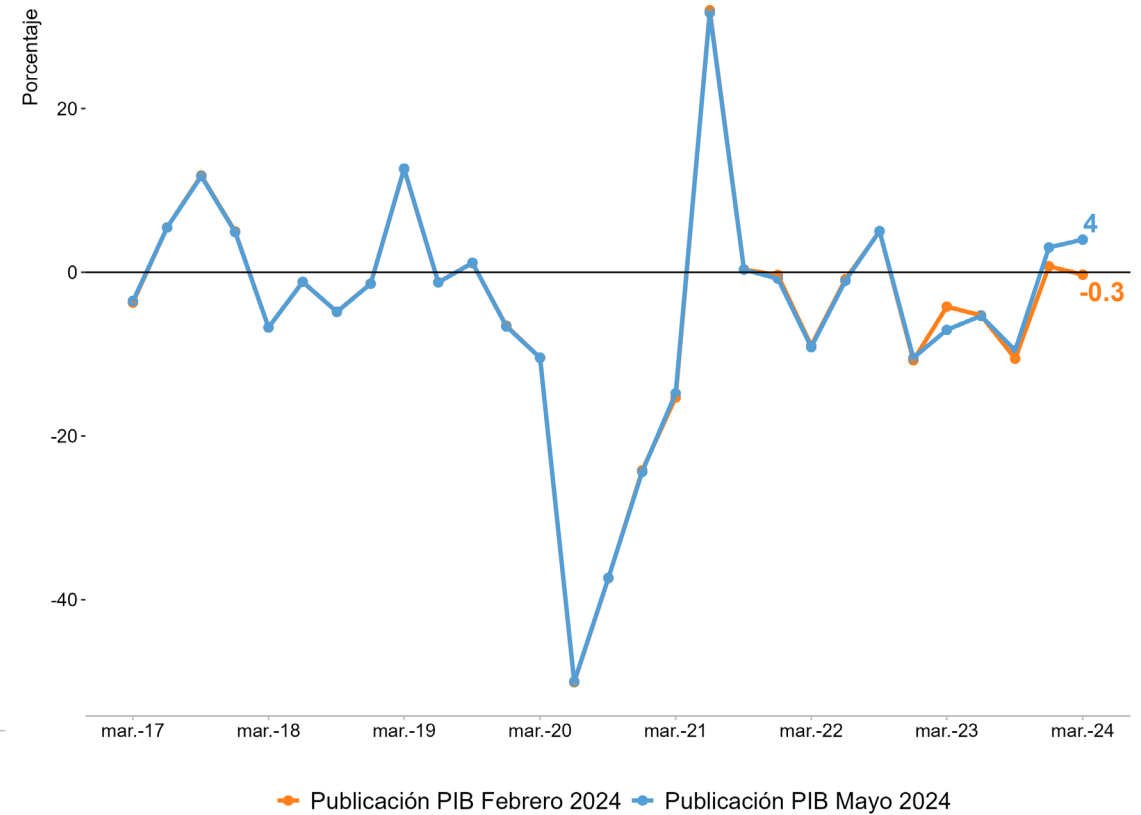

*Serie desestacionalizada y ajustada por efectos calendario (DAEC).
Fuente: Cuentas Nacionales - DANE, cálculos Banco de la República

Oferta – valor agregado: Obras Civiles

PIB: Construcción de obras civiles

(precios constantes de 2015, serie DAEC*)

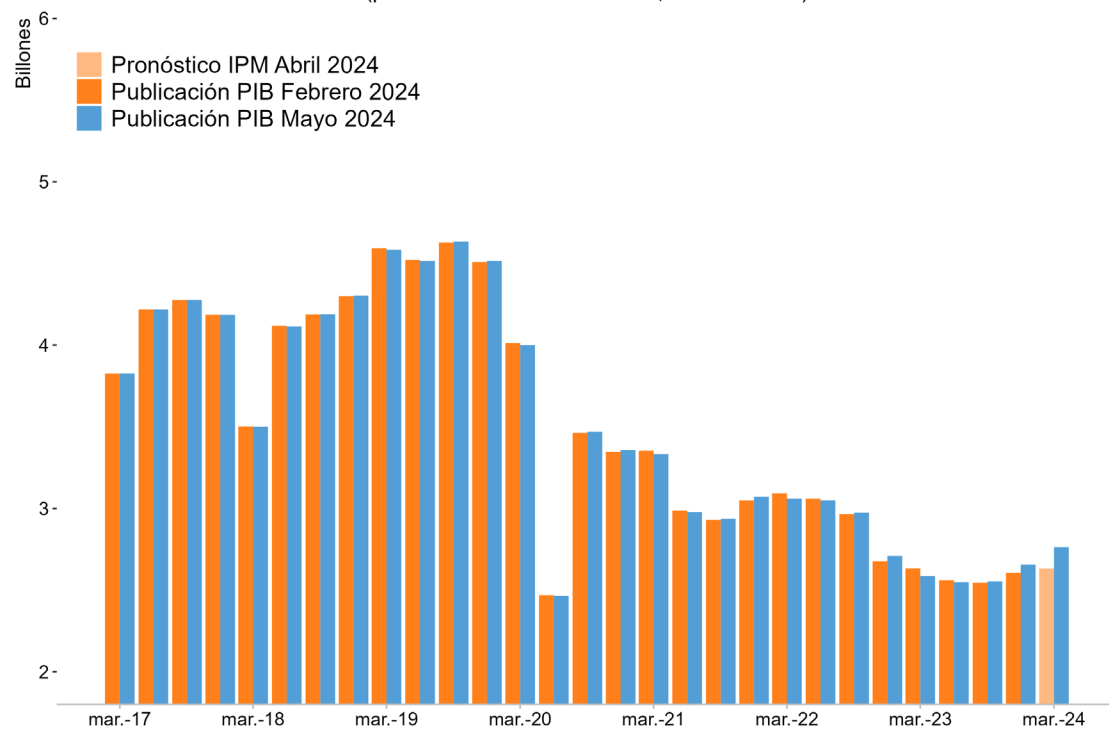

*Serie desestacionalizada y ajustada por efectos calendario (DAEC).
Fuente: Cuentas Nacionales - DANE, cálculos Banco de la República

Variación anual

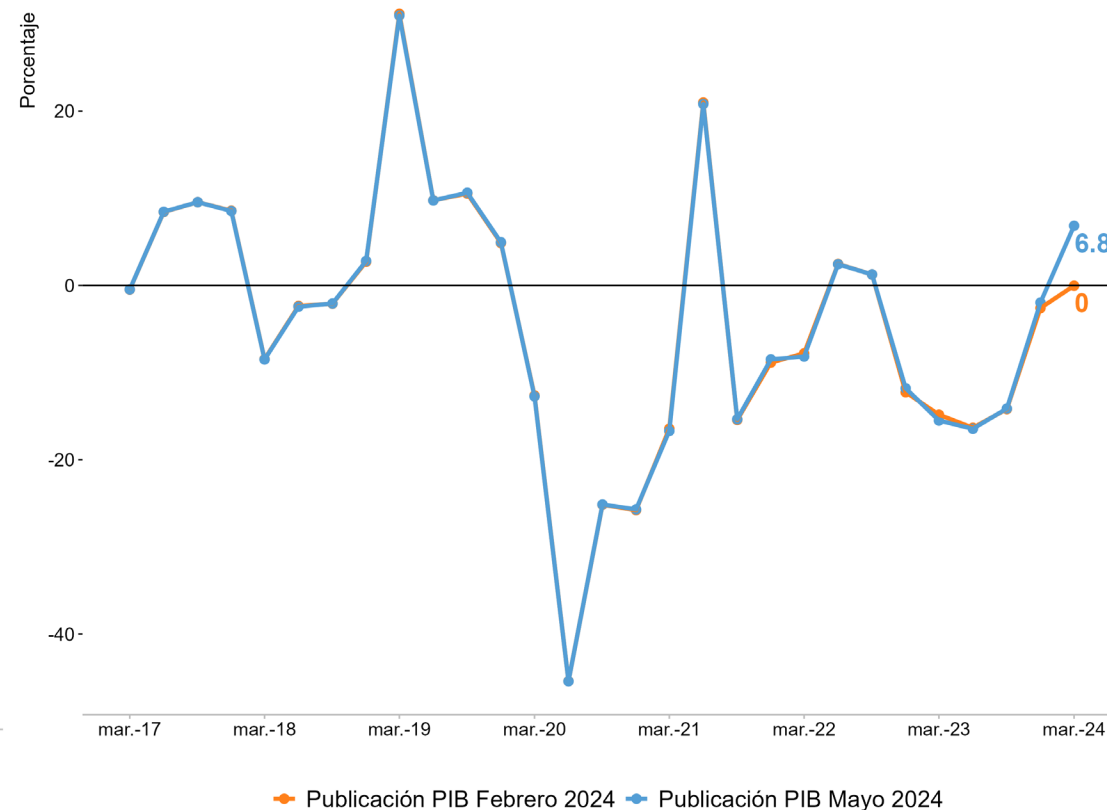

Censo de edificaciones: segmento no residencial

Las cifras del Censo de Edificaciones (CEED) muestran un retroceso en términos anuales para el área culminada no residencial.

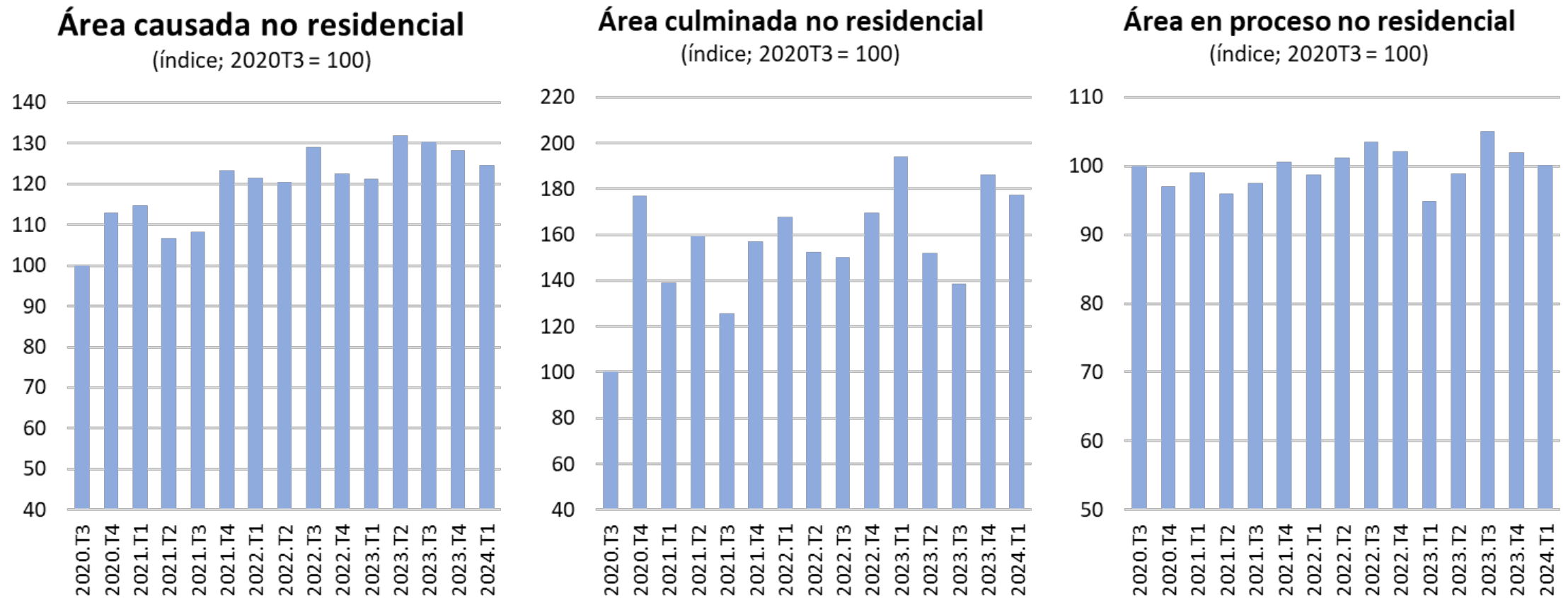

* Series originales.

Nota: CEED 17 áreas urbanas, 5 metropolitanas y Cundinamarca; para áreas en proceso y culminada no residencial se utilizan las categorías de oficinas, comercio, bodegas, educación, hoteles, administración pública y otros.

Fuente: DANE; cálculos Banco de la República

Exportaciones

PIB: Exportaciones

(precios constantes de 2015, serie DAEC*)

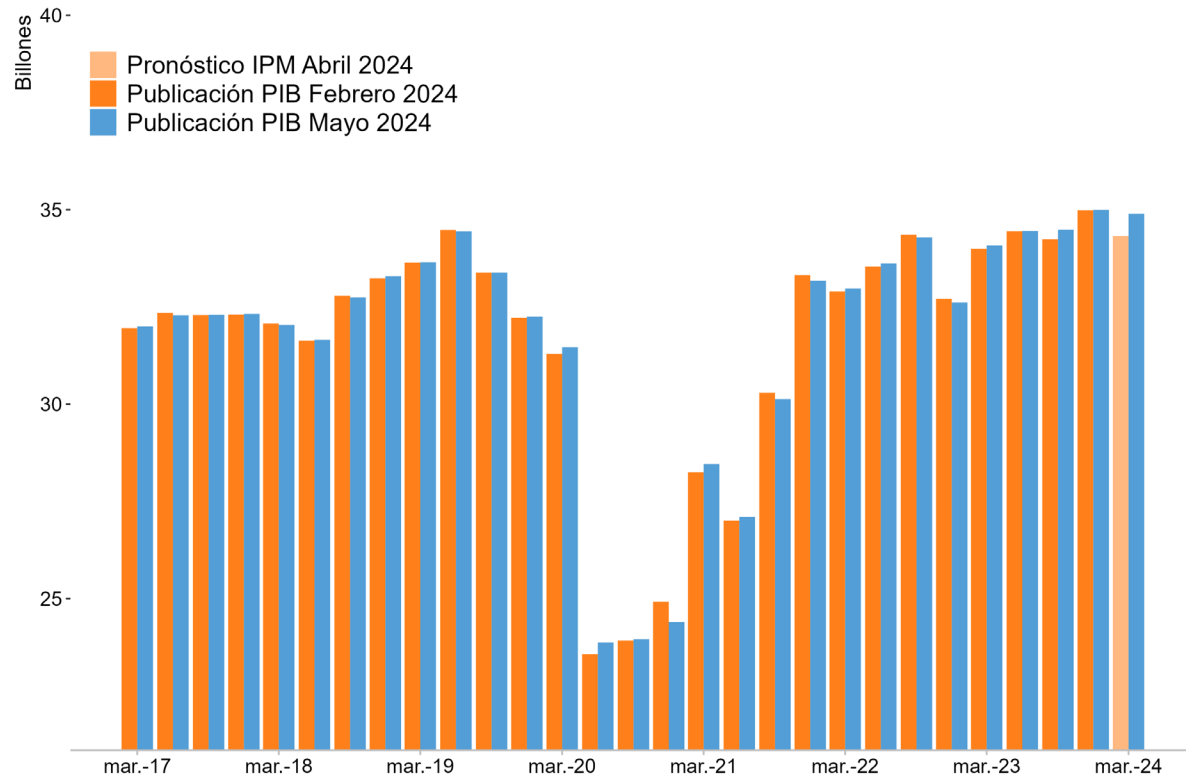

*Serie desestacionalizada y ajustada por efectos calendario (DAEC).
Fuente: Cuentas Nacionales - DANE, cálculos Banco de la República

Variación anual



Publicación PIB Febrero 2024 Publicación PIB Mayo 2024

Exportaciones: bienes y servicios

(Cuentas nacionales, pesos constantes)

Exportaciones de bienes^{a/} (trimestral y variación anual)

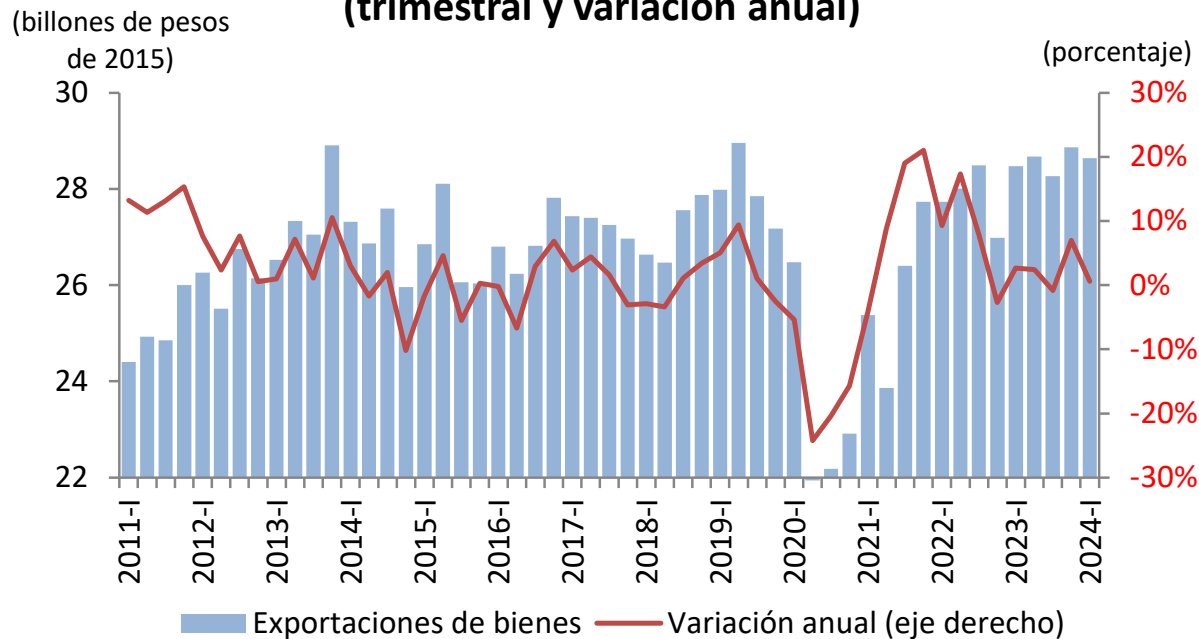

a/ Serie desestacionalizada y ajustada por efectos calendario.

Fuente: DANE; cálculos del Banco de la República.

Exportaciones de servicios^{a/} (trimestral y variación anual)

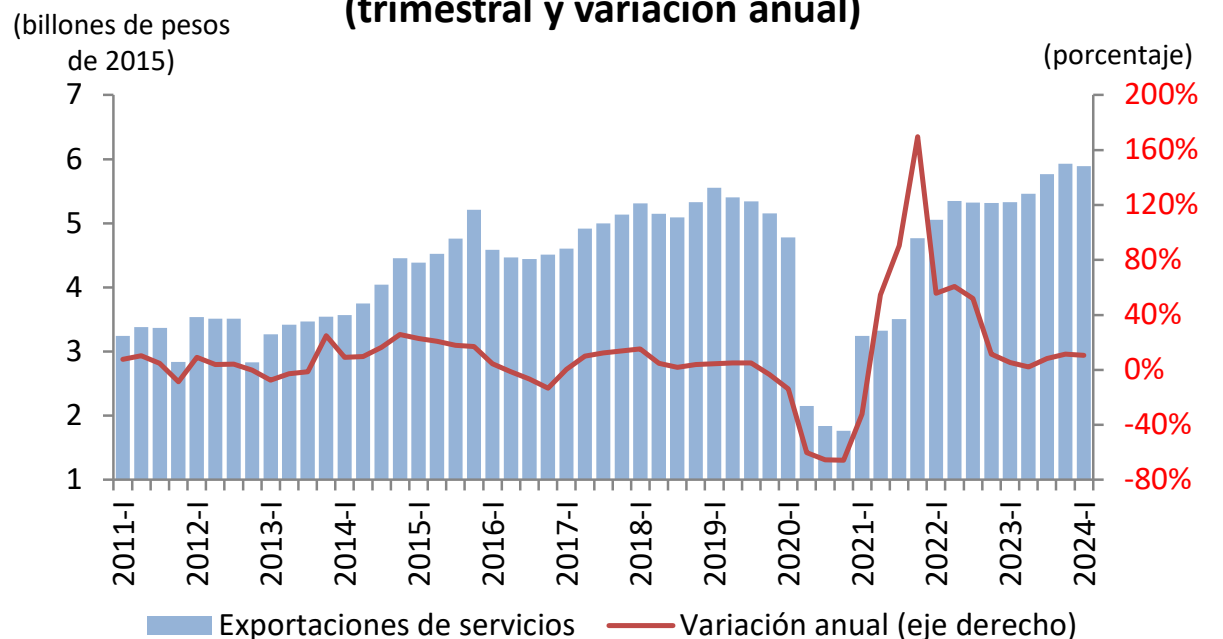

a/ Serie desestacionalizada y ajustada por efectos calendario.

Fuente: DANE; cálculos del Banco de la República.

Importaciones

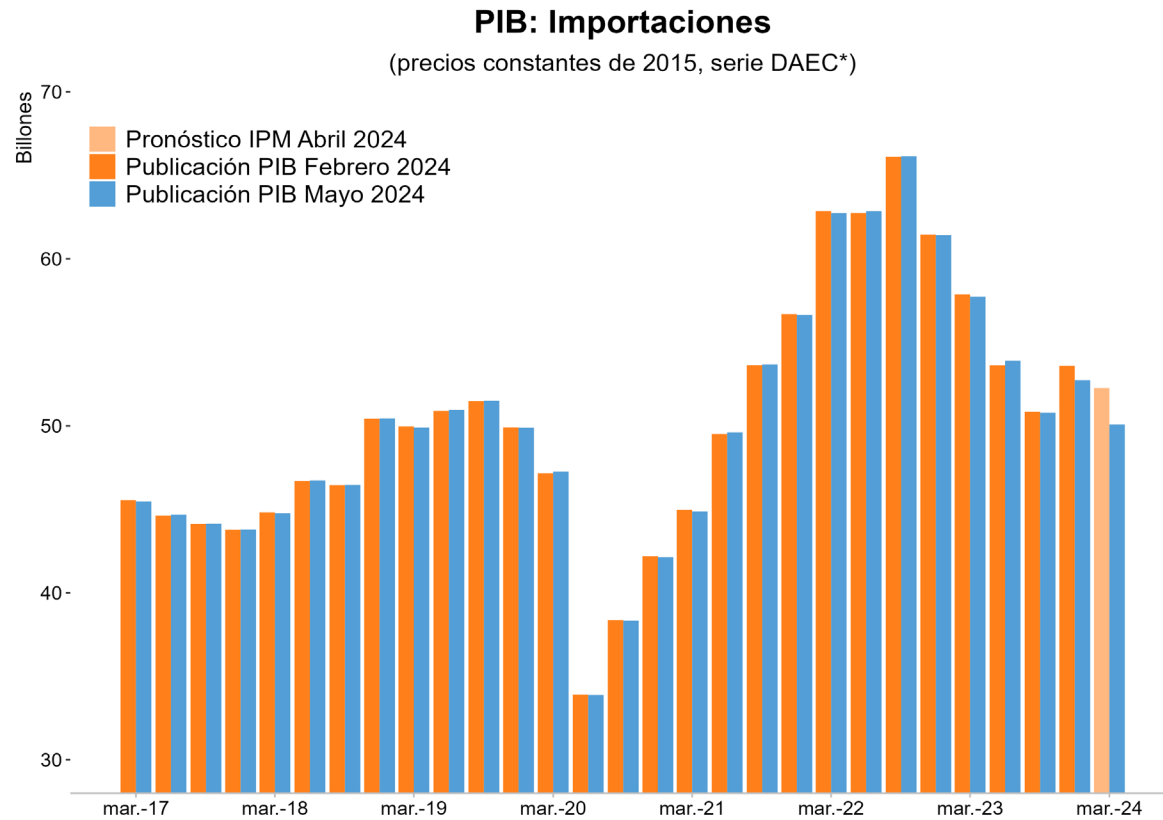

*Serie desestacionalizada y ajustada por efectos calendario (DAEC).
Fuente: Cuentas Nacionales - DANE, cálculos Banco de la República

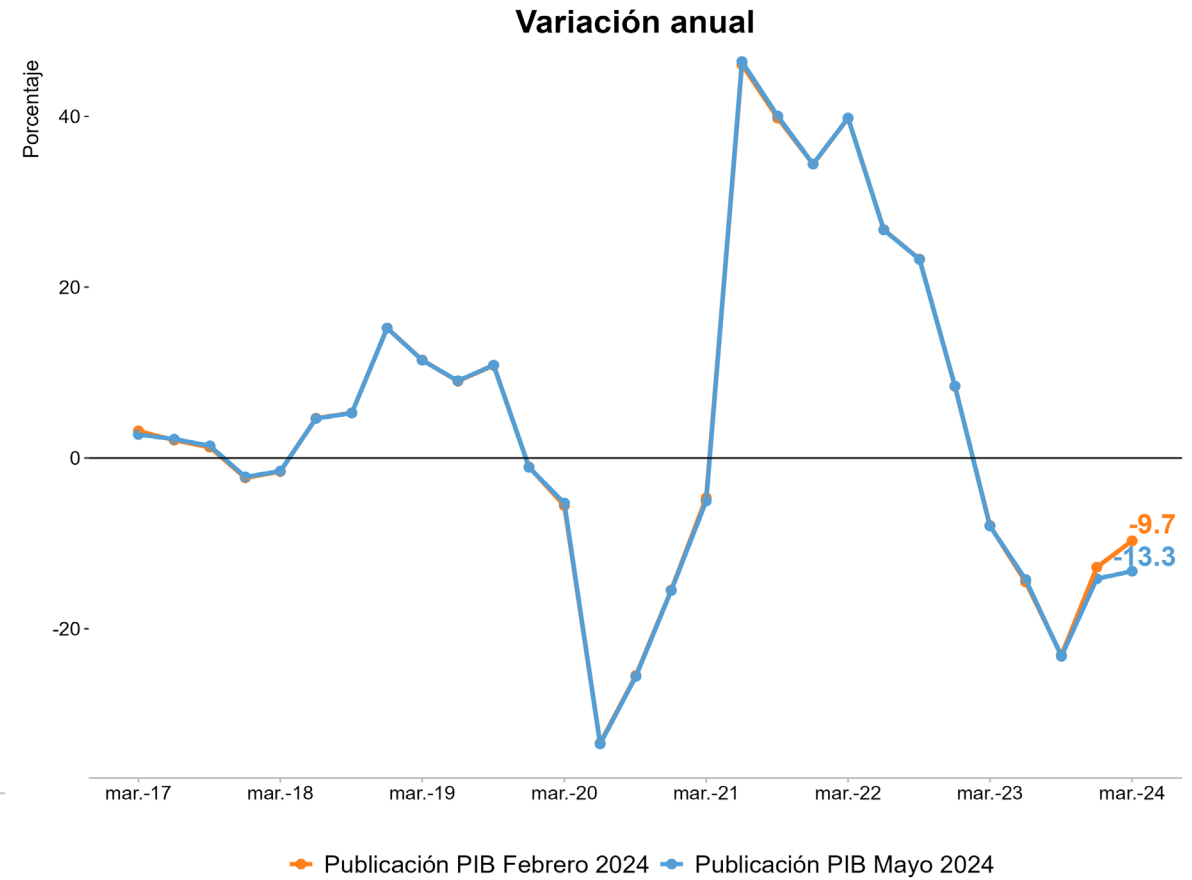

Publicación PIB Febrero 2024 Publicación PIB Mayo 2024

Importaciones: bienes y servicios

(Cuentas nacionales, pesos constantes)

Importaciones de bienes^{a/} (trimestral y variación anual)

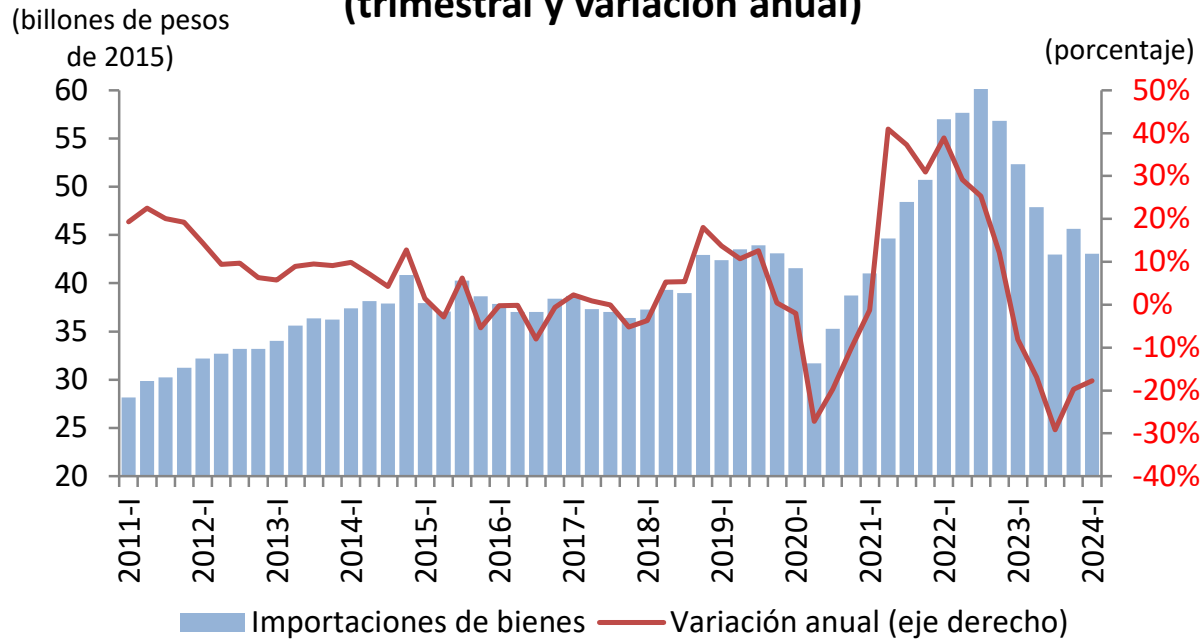

a/ Serie desestacionalizada y ajustada por efectos calendario.

Fuente: DANE; cálculos del Banco de la República.

Importaciones de servicios^{a/} (trimestral y variación anual)

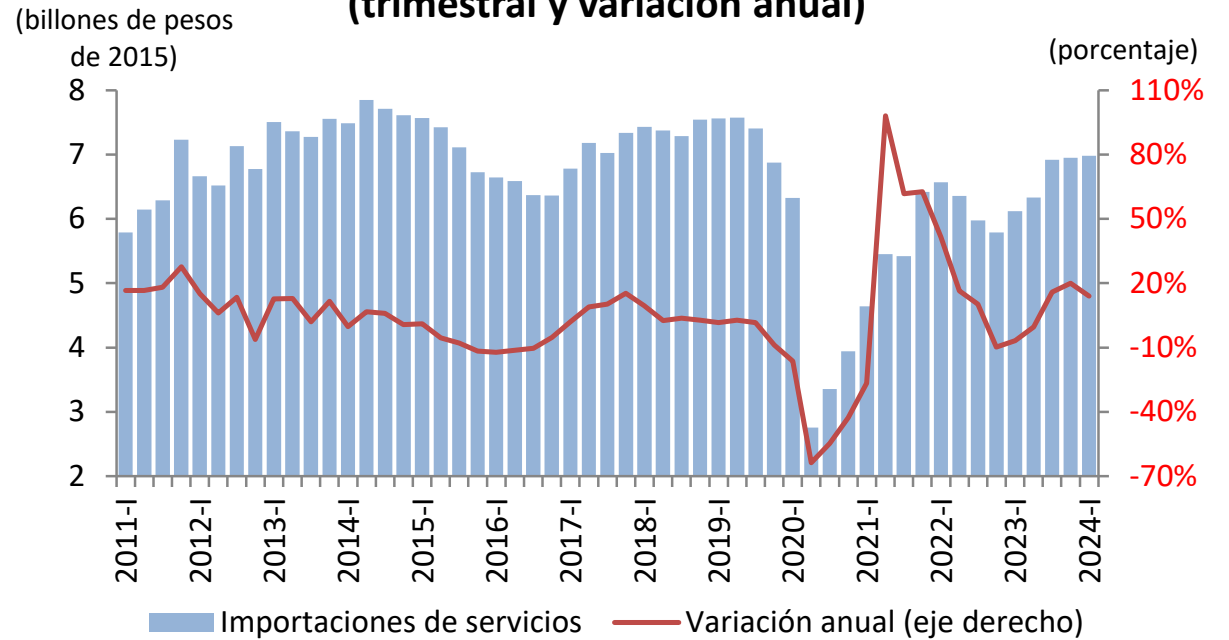

a/ Serie desestacionalizada y ajustada por efectos calendario.

Fuente: DANE; cálculos del Banco de la República.

Demanda externa neta

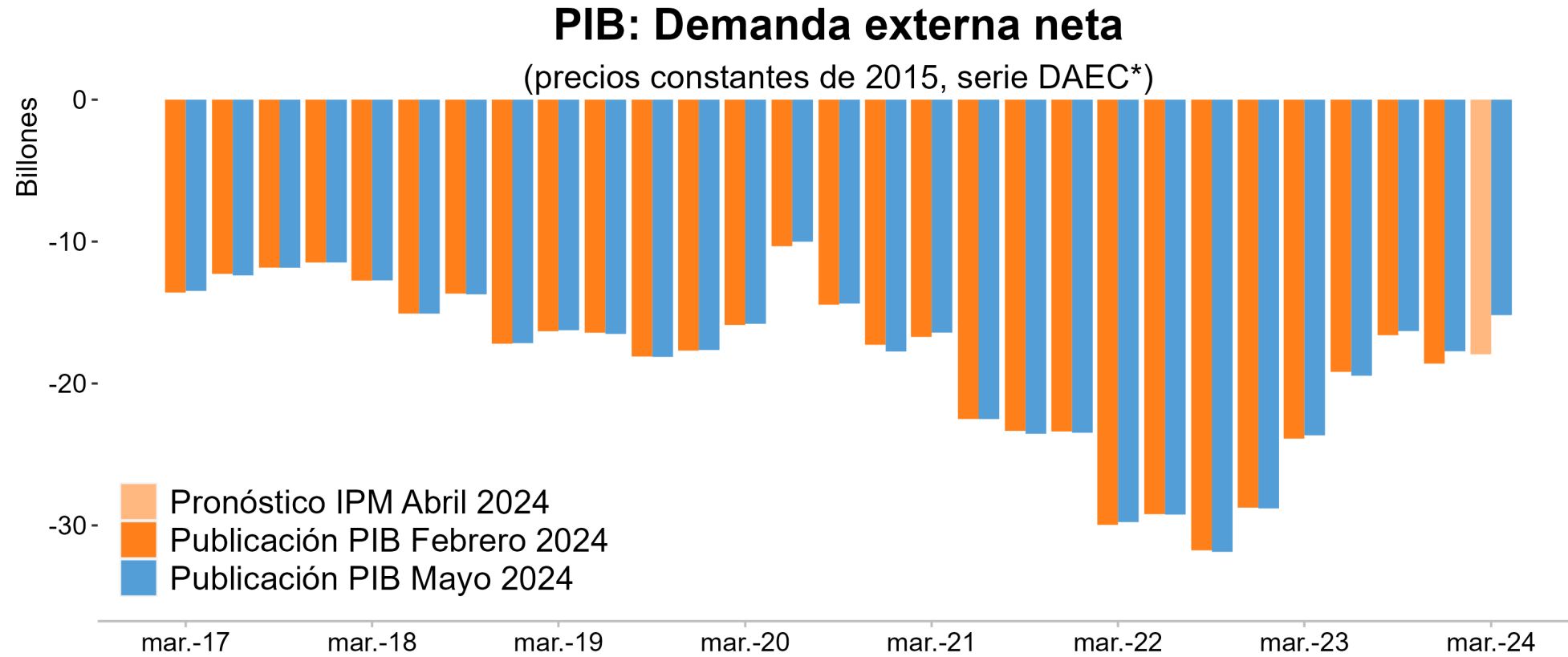

*Serie desestacionalizada y ajustada por efectos calendario (DAEC).
Fuente: Cuentas Nacionales - DANE, cálculos Banco de la República

Algunos indicadores de 2024-T2

Indicador de Seguimiento a la Economía (ISE daec*)

Indicador de Seguimiento a la Economía
(niveles y var. anual; series daec* según metodología del DANE)

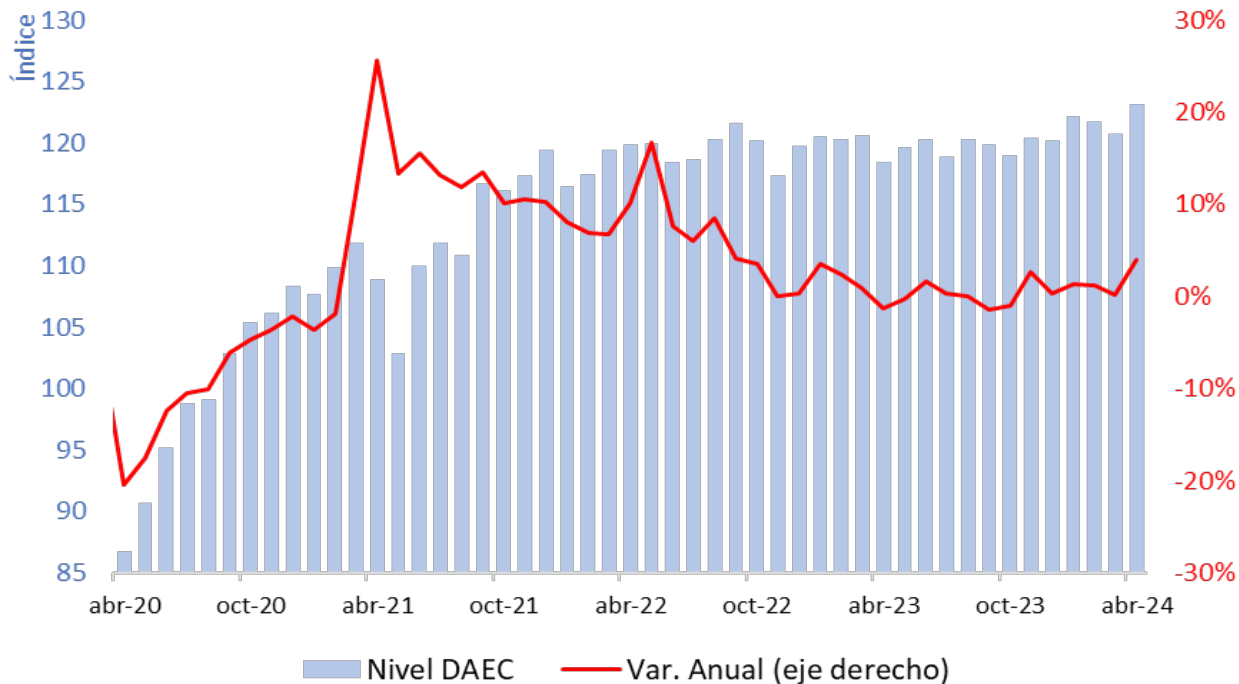

ISE Primario
(niveles y var. anual, series daec*)

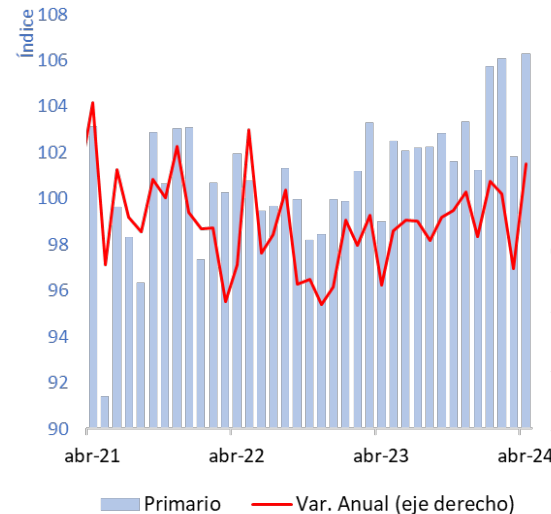

ISE Secundario
(niveles y var. anual, series daec*)

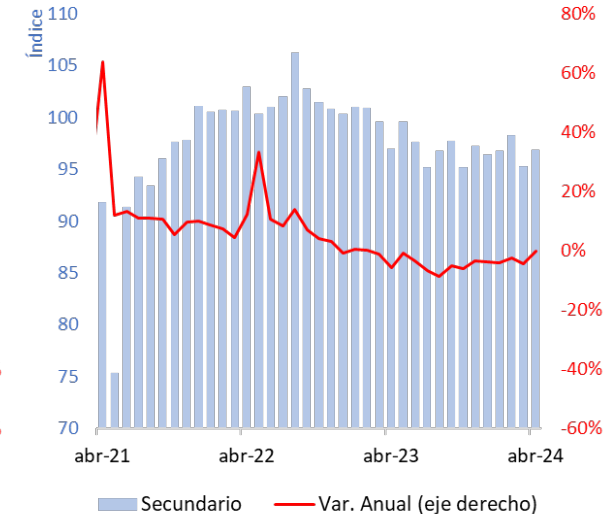

ISE Terciario
(niveles y var. anual, series daec*)

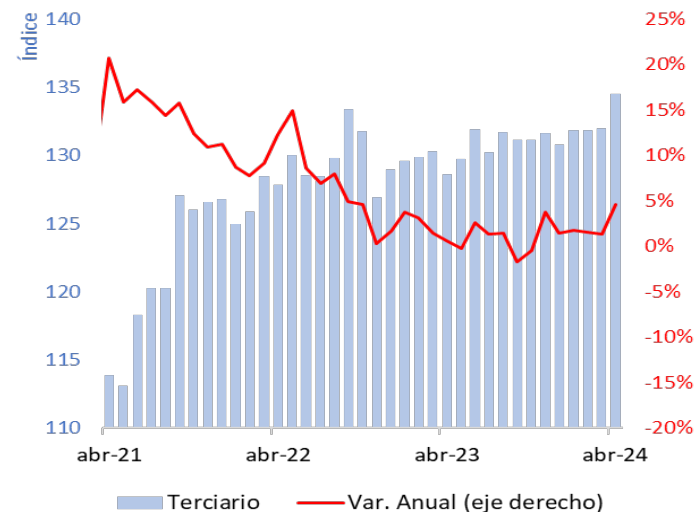

*Serie desestacionalizada y ajustada por efectos calendario (DAEC), cálculos del DANE.

Fuente: Cuentas Nacionales - DANE.

Encuestas sectoriales (I)

Producción real manufacturera

(base 2018=100, serie desestacionalizada por el DANE)

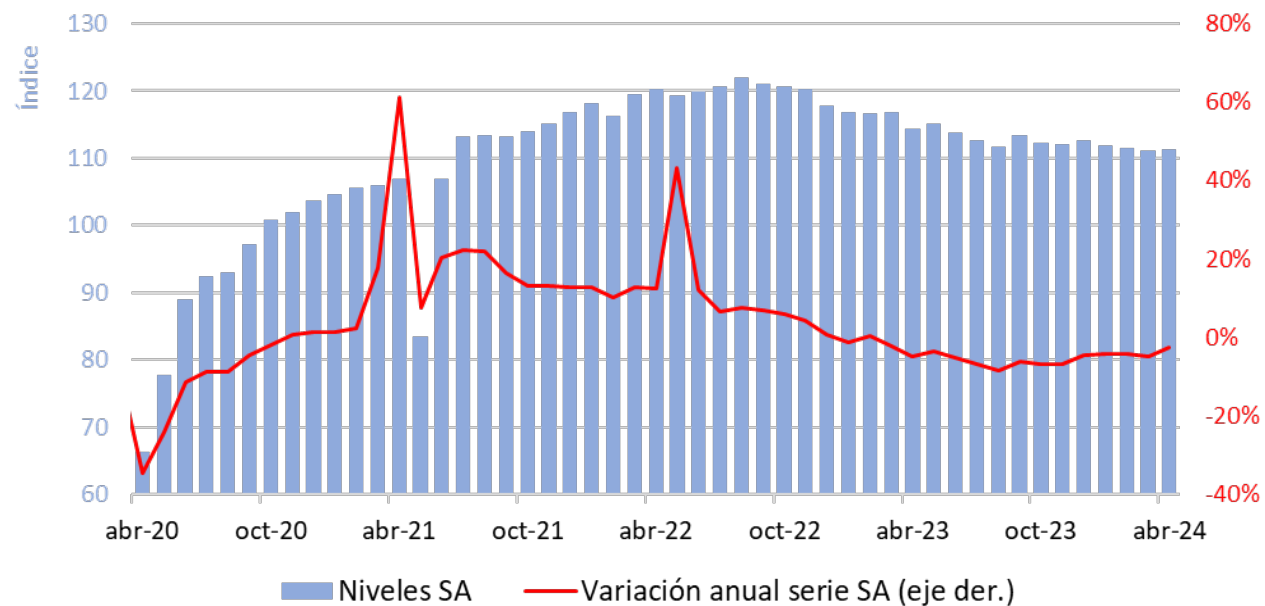

Ventas reales del comercio minorista sin combustibles ni vehículos

(base 2019=100, serie desestacionalizada por el DANE)

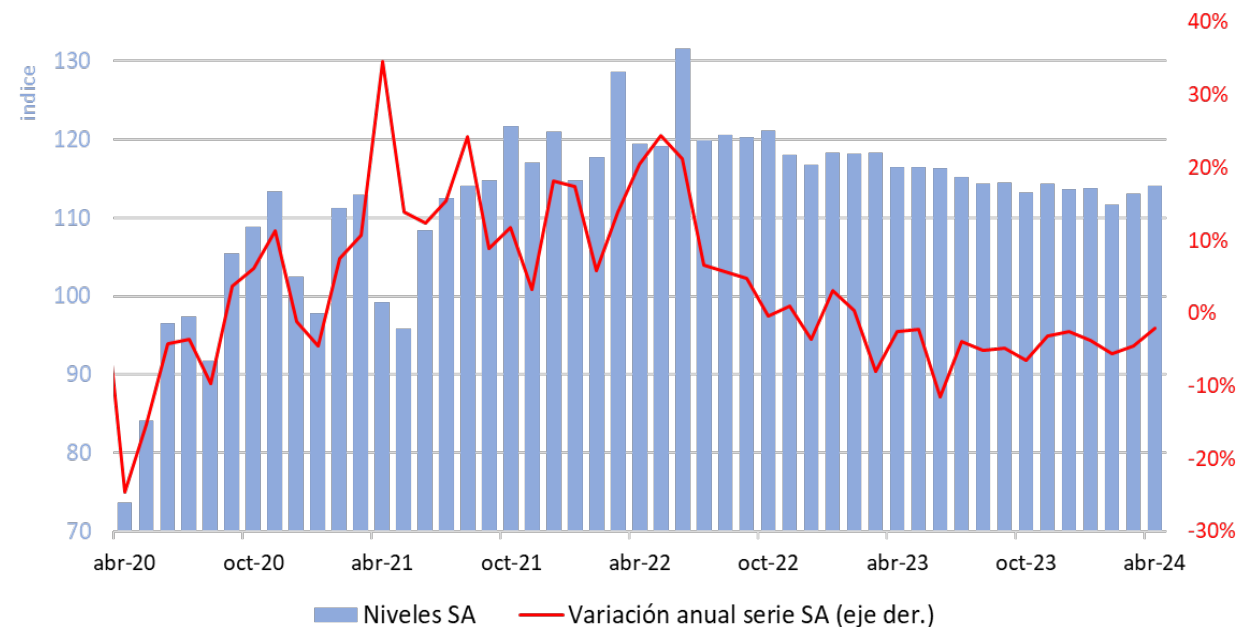

Encuestas sectoriales (II)

Ingresos reales: Hoteles

(índice y crecimiento anual, serie desestacionalizada por el DANE)

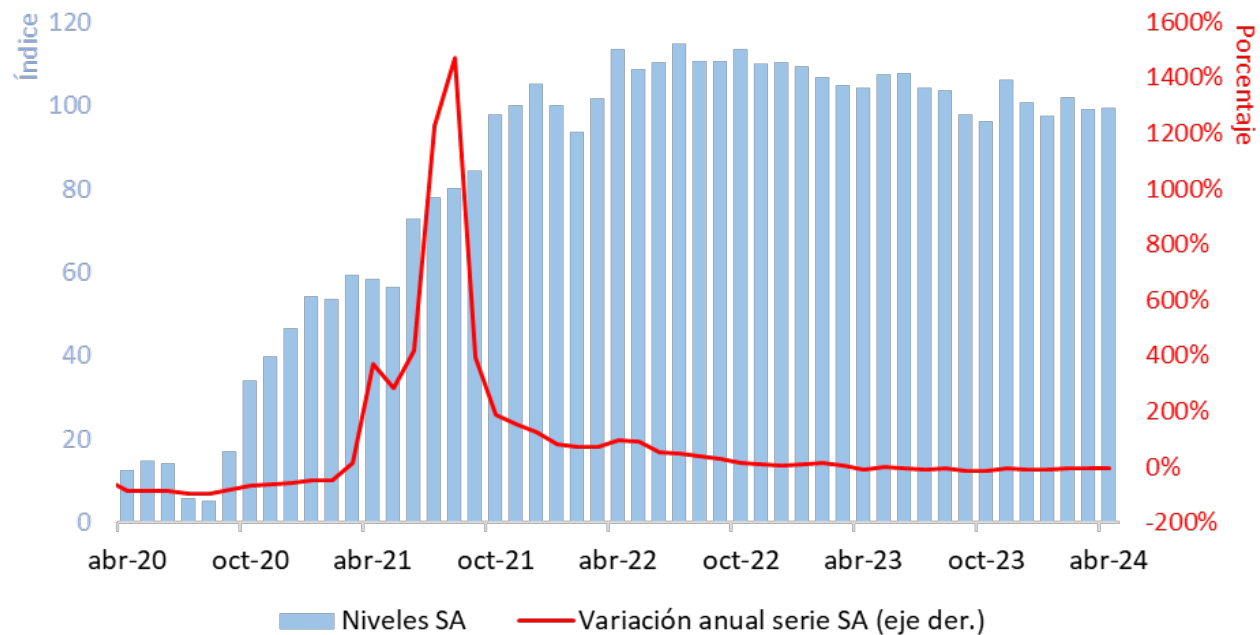

Ingresos reales Restaurantes y Bares

(serie ajustada y desestacionalizada por efectos calendario, y crecimiento anual)

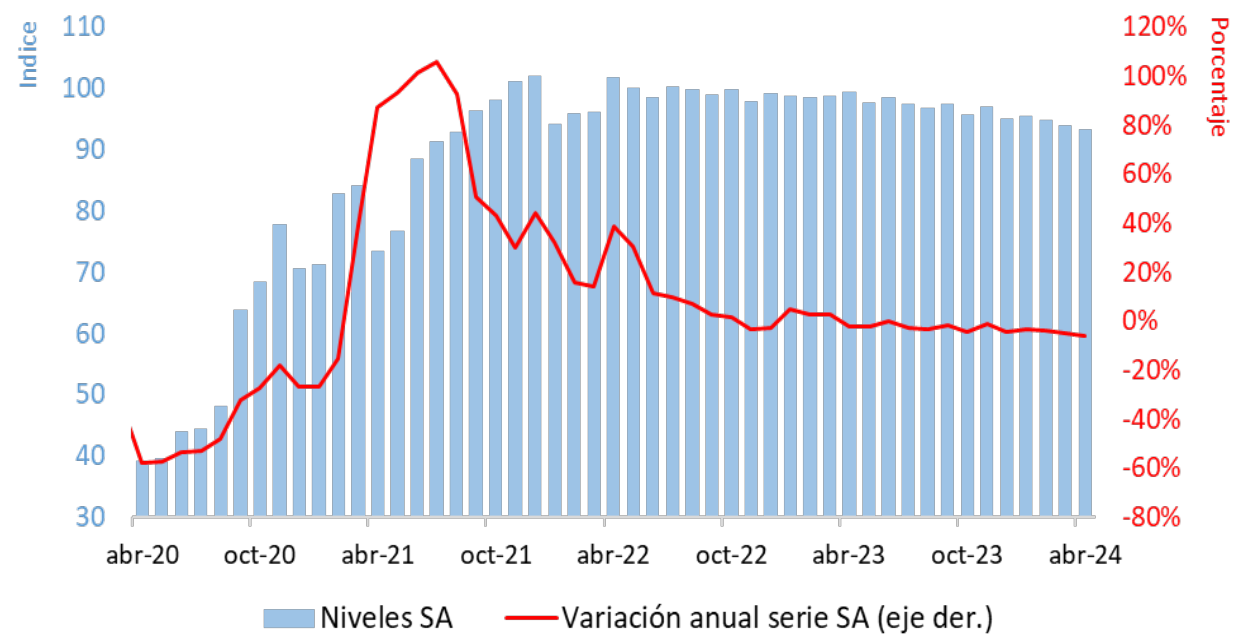

Demanda de energía*

Demanda de energía total**
(cientos de GWh y crecimiento anual, serie DAEC*)

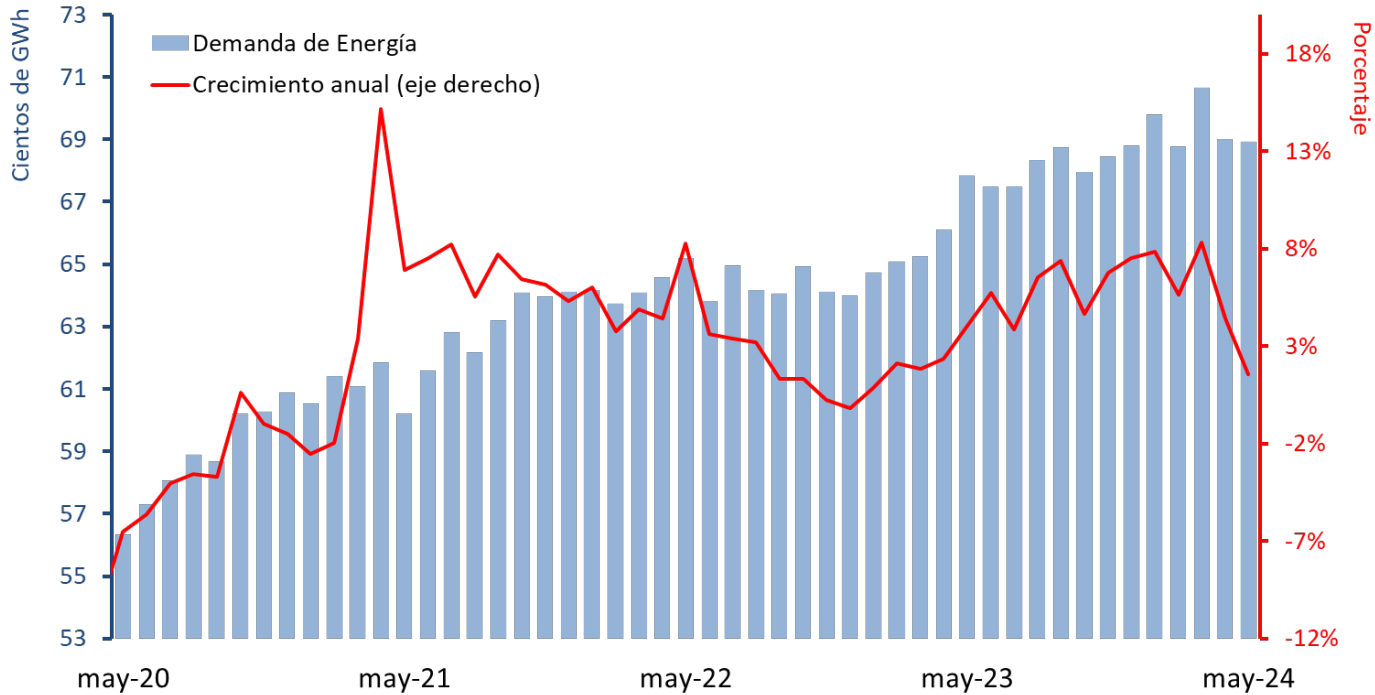

Demanda de energía no regulada
(cientos de GWh y crecimiento anual, serie DAEC*)

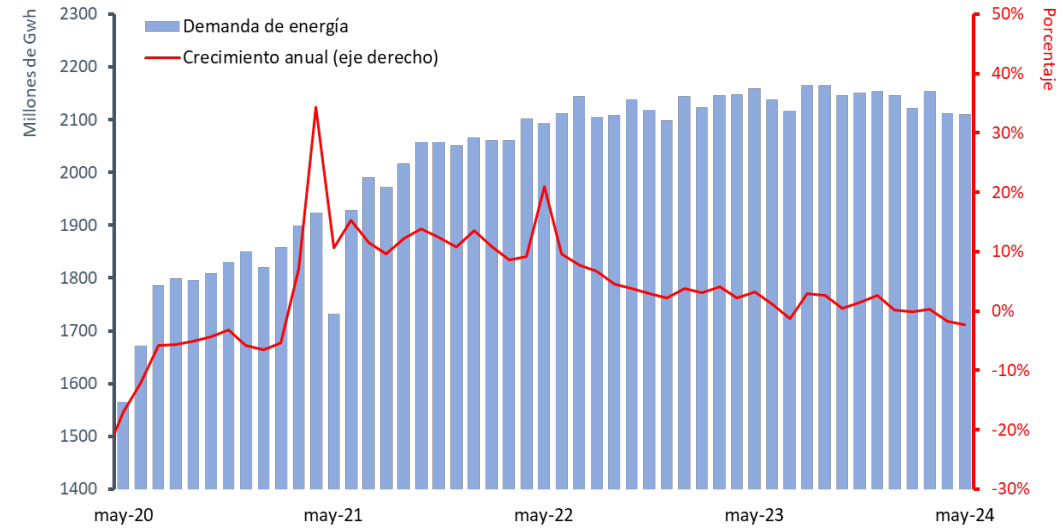

Demanda de energía regulada***
(cientos de GWh y crecimiento anual, serie DAEC*)

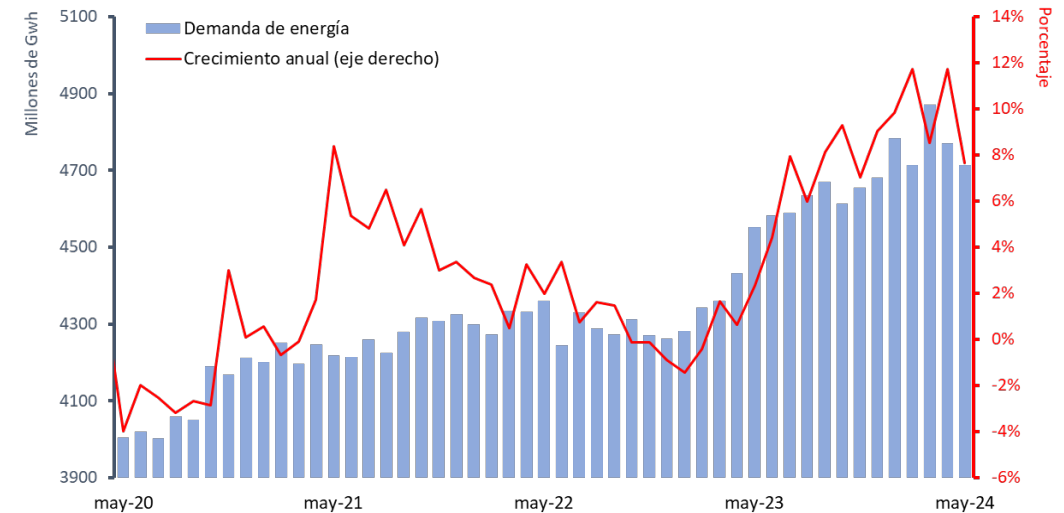

*Series desestacionalizadas y ajustadas por efecto calendario (DAEC).
 **La demanda de energía total corresponde a la suma de la demanda de energía regulada y la no regulada.
 ***Corresponde a la demanda de energía residencial y de pequeños negocios.
 Fuente: XM; cálculos Banco de la República.

Demanda de energía no regulada

Demanda de energía: explotación de minas y canteras

(cientos de GWh y crecimiento anual, serie DAEC*)

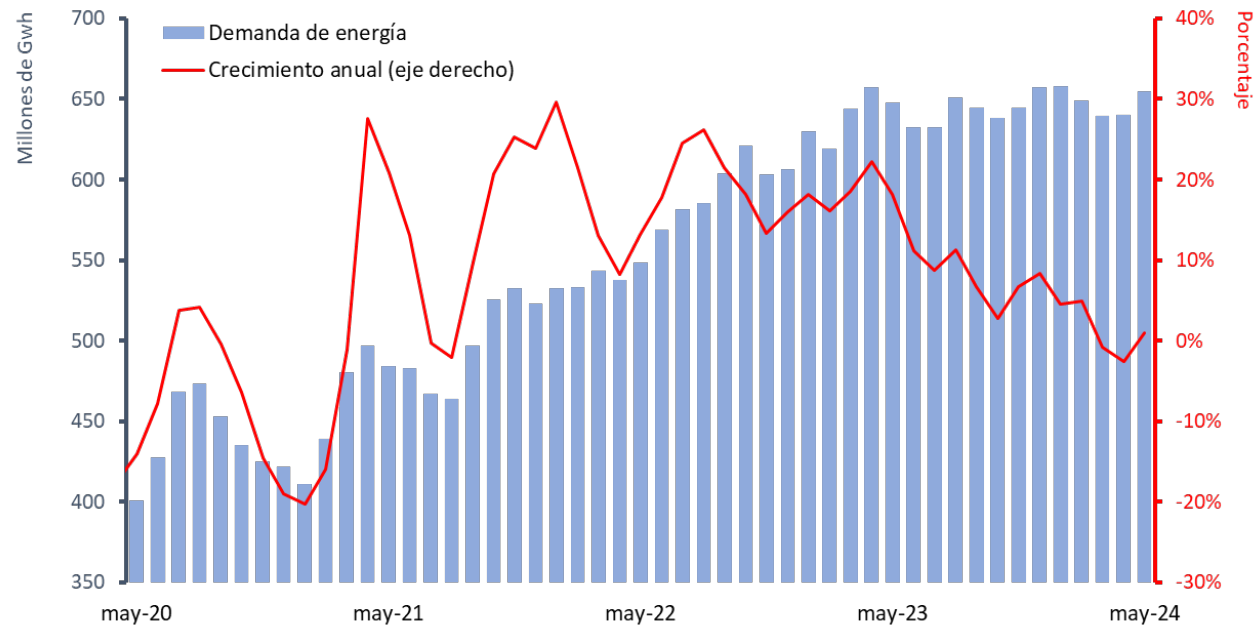

Demanda de energía: industria manufacturera

(cientos de GWh y crecimiento anual, serie DAEC*)

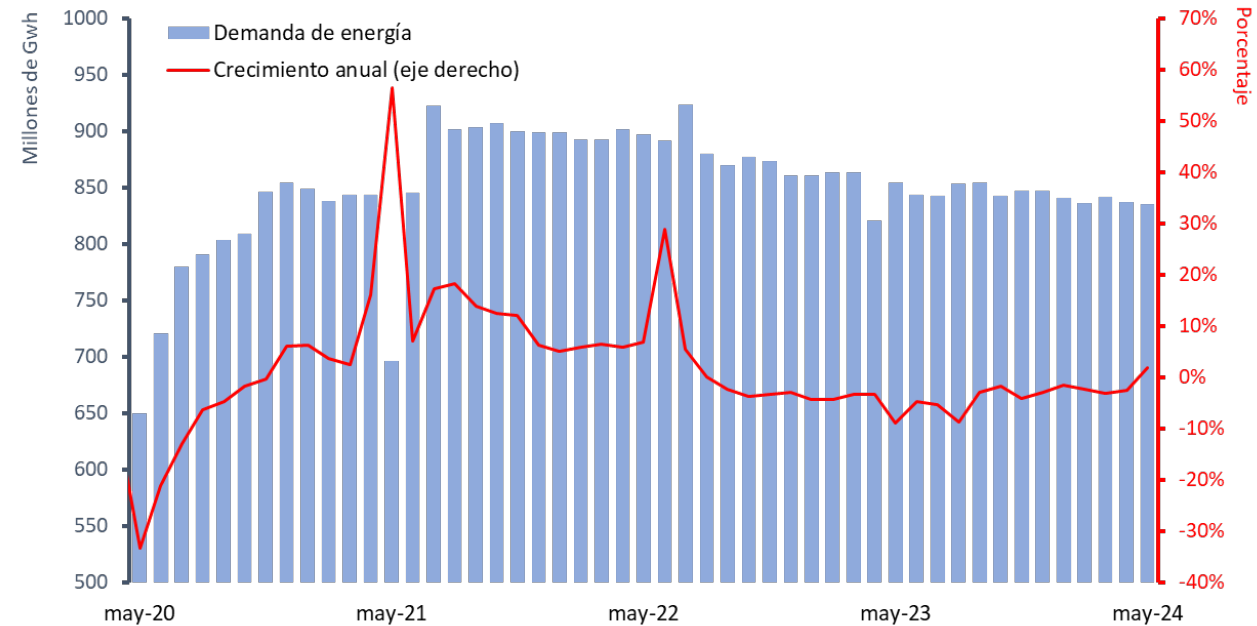

*Series desestacionalizadas y ajustadas por efecto calendario (DAEC).

Fuente: XM; cálculos Banco de la República.

Transporte aéreo

Pasajeros aéreos nacionales

(cientos de pasajeros y crecimiento anual, serie DAEC*)

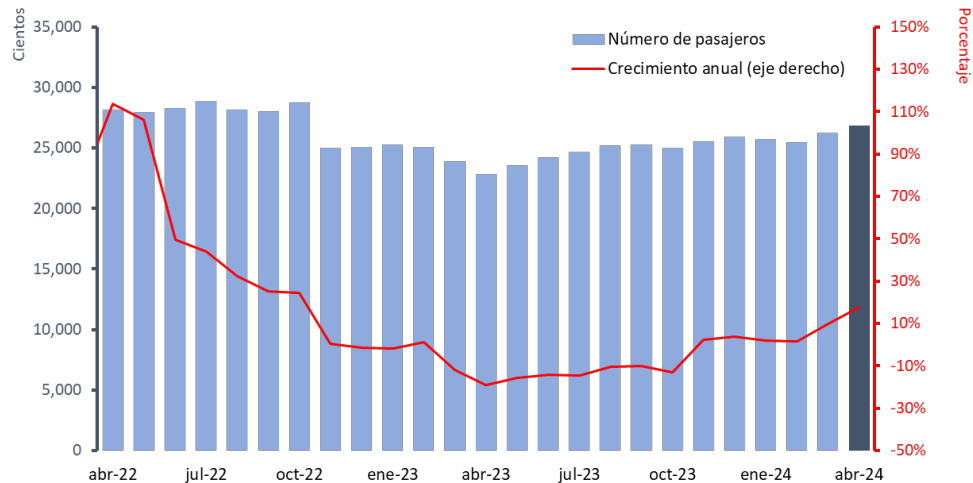

Pasajeros aéreos internacionales

(cientos de pasajeros y crecimiento anual, serie DAEC*)

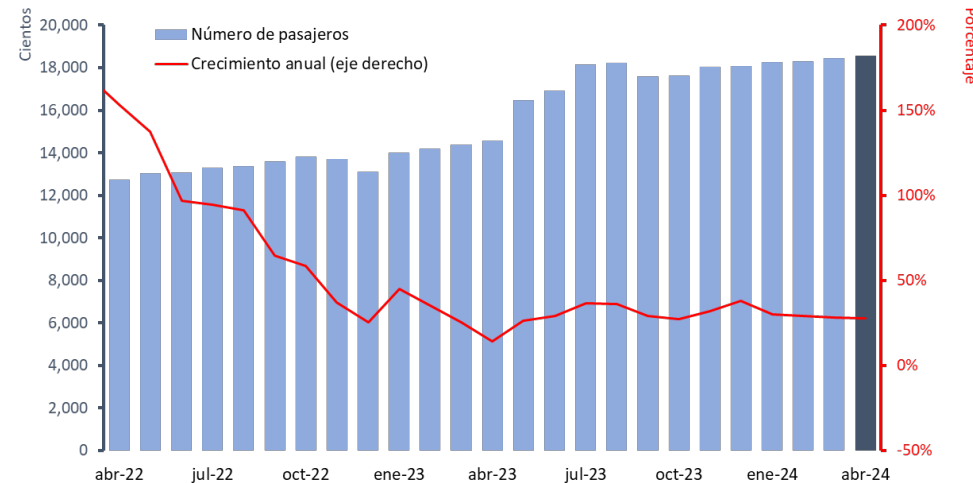

Carga y correo a bordo nacional

(kilogramos y crecimiento anual, serie DAEC*)

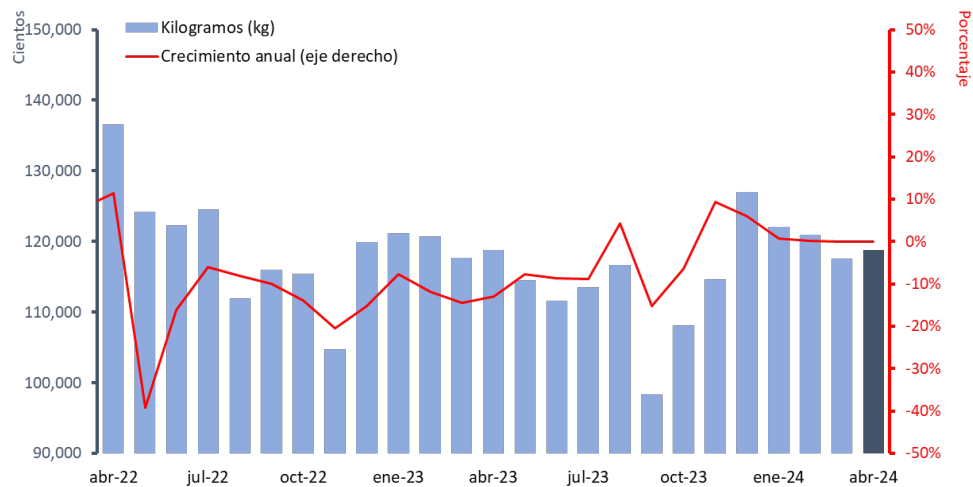

Carga y correo a bordo internacional

(kilogramos y crecimiento anual, serie DAEC*)

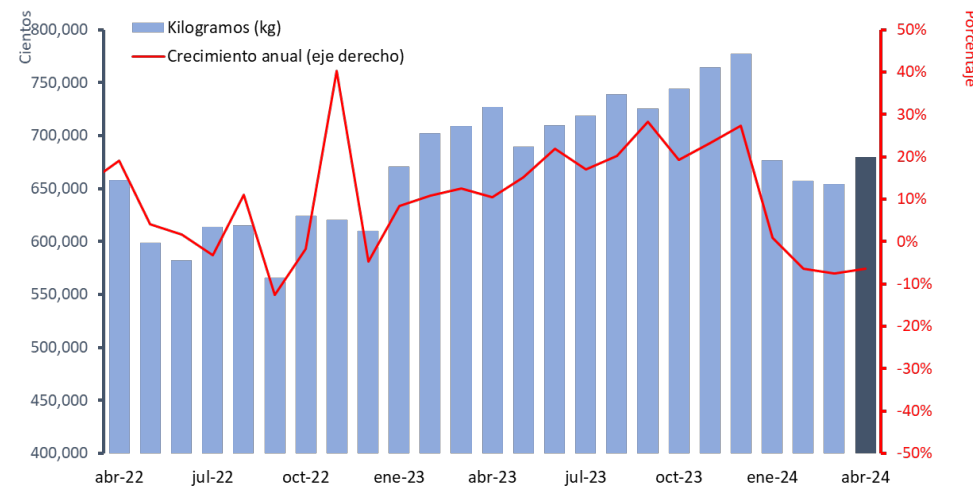

Matrículas de vehículos y motocicletas

Número de matrículas (Particular)^{a/}

(mensual)

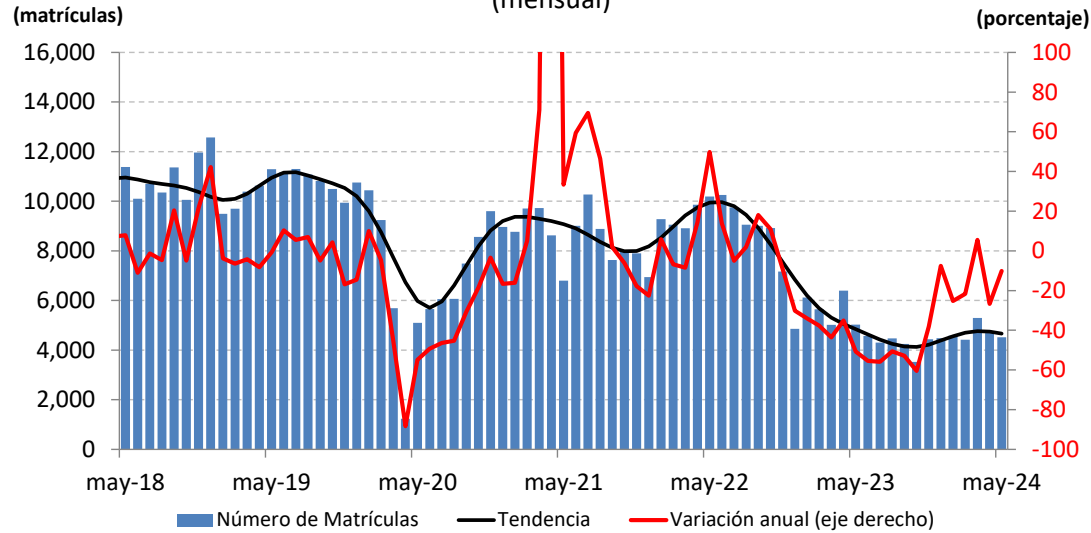

Número de matrículas (Inversión)^{a/}

(mensual)

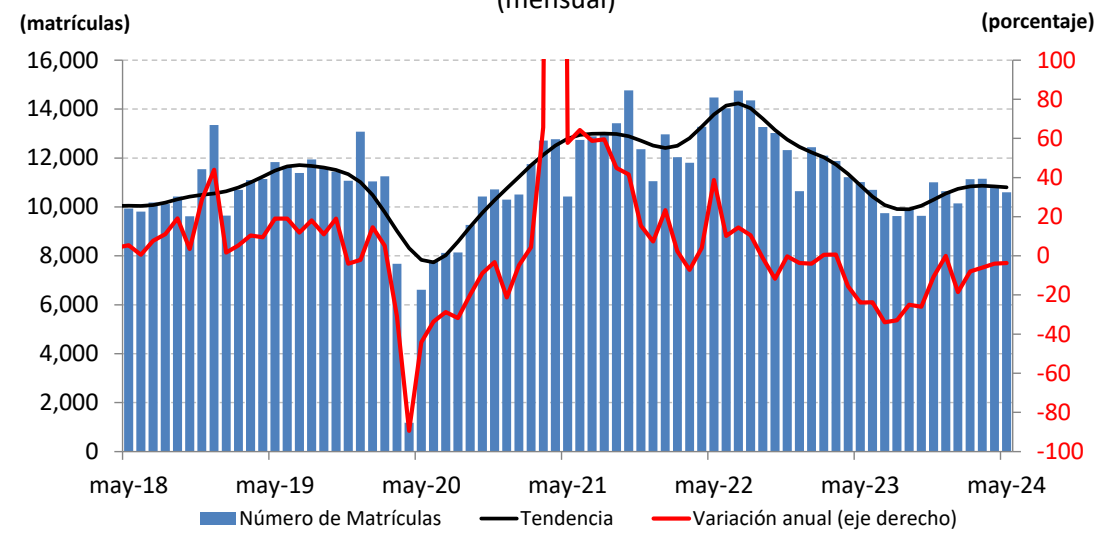

a/ Serie desestacionalizada y ajustada por efectos calendario.
Fuente: RUNT; cálculos del Banco de la República.

a/ Serie desestacionalizada y ajustada por efectos calendario.
Fuente: RUNT; cálculos del Banco de la República.

Número de matrículas de motocicletas^{a/}

(mensual)

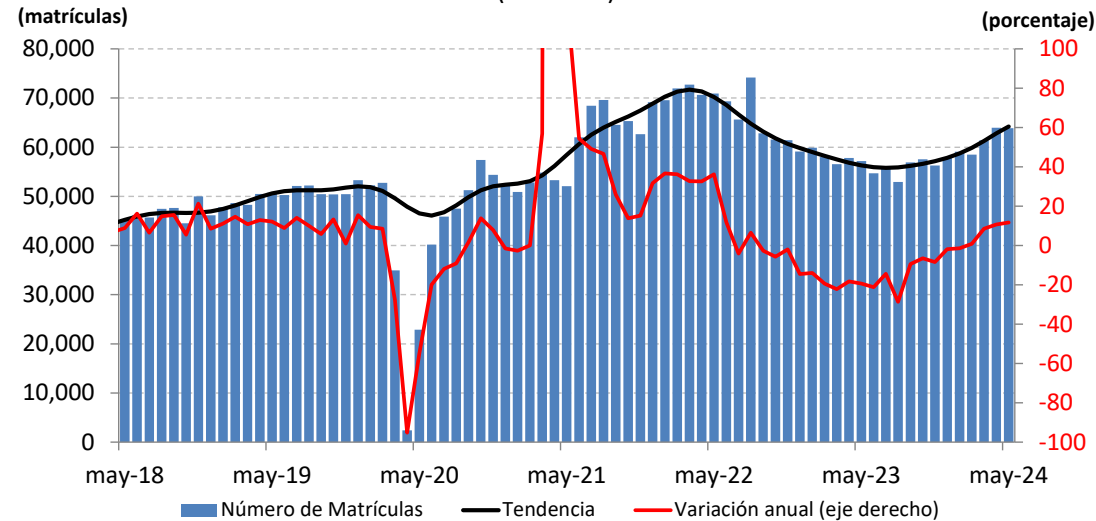

a/ Serie desestacionalizada y ajustada por efectos calendario.
Fuente: RUNT; cálculos del Banco de la República.

Mercado laboral

Población ocupada
Trimestre móvil

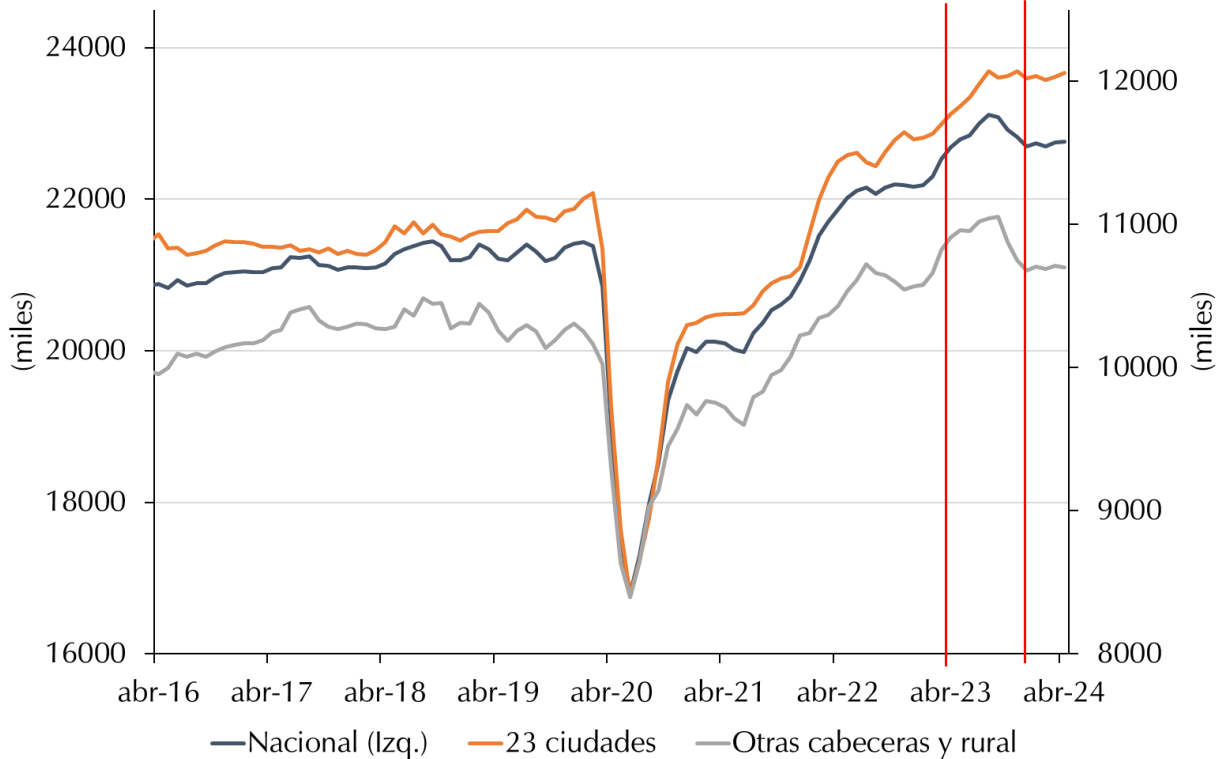

Tasa de desempleo
Trimestre móvil

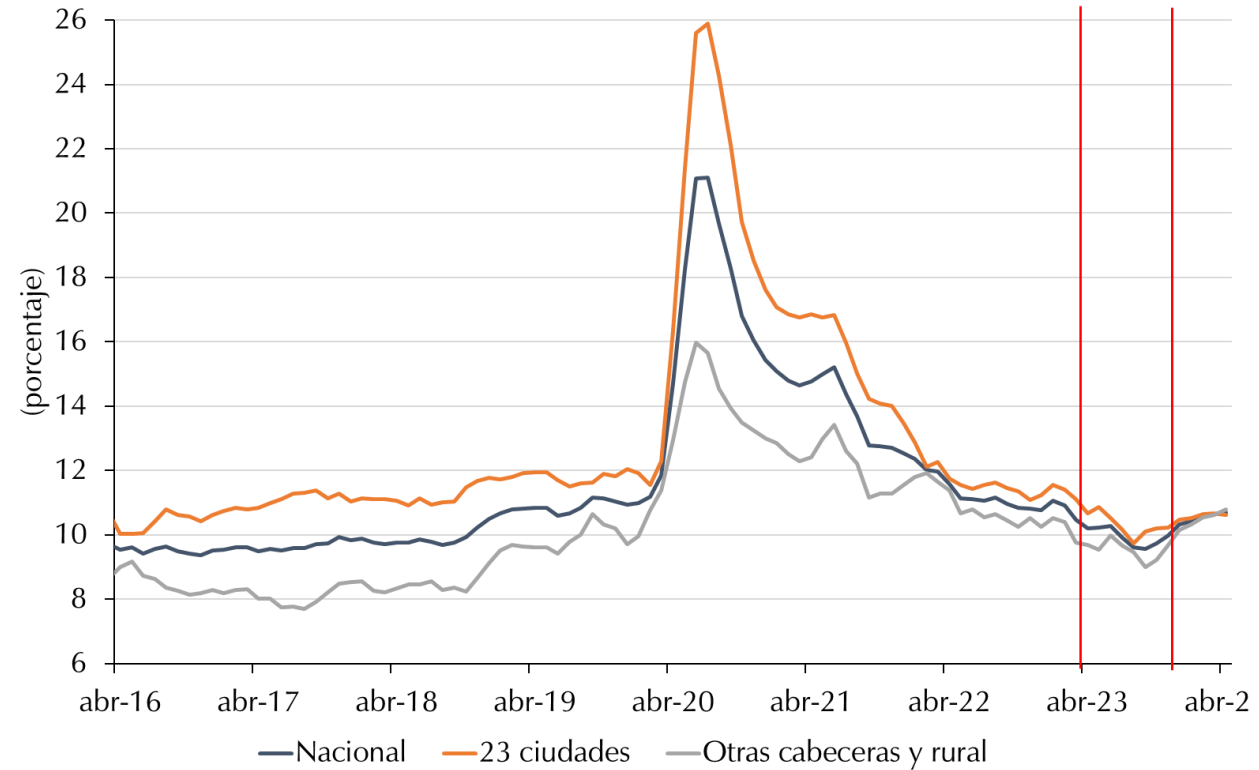

* Cifras preliminares debido al método de estimación. Las series pueden ser modificadas al incorporarse nueva información.
Fuente: Marco GEIH 2018 - DANE, cálculos Banco de la República.

IV. Condiciones financieras

Encuesta situación del crédito

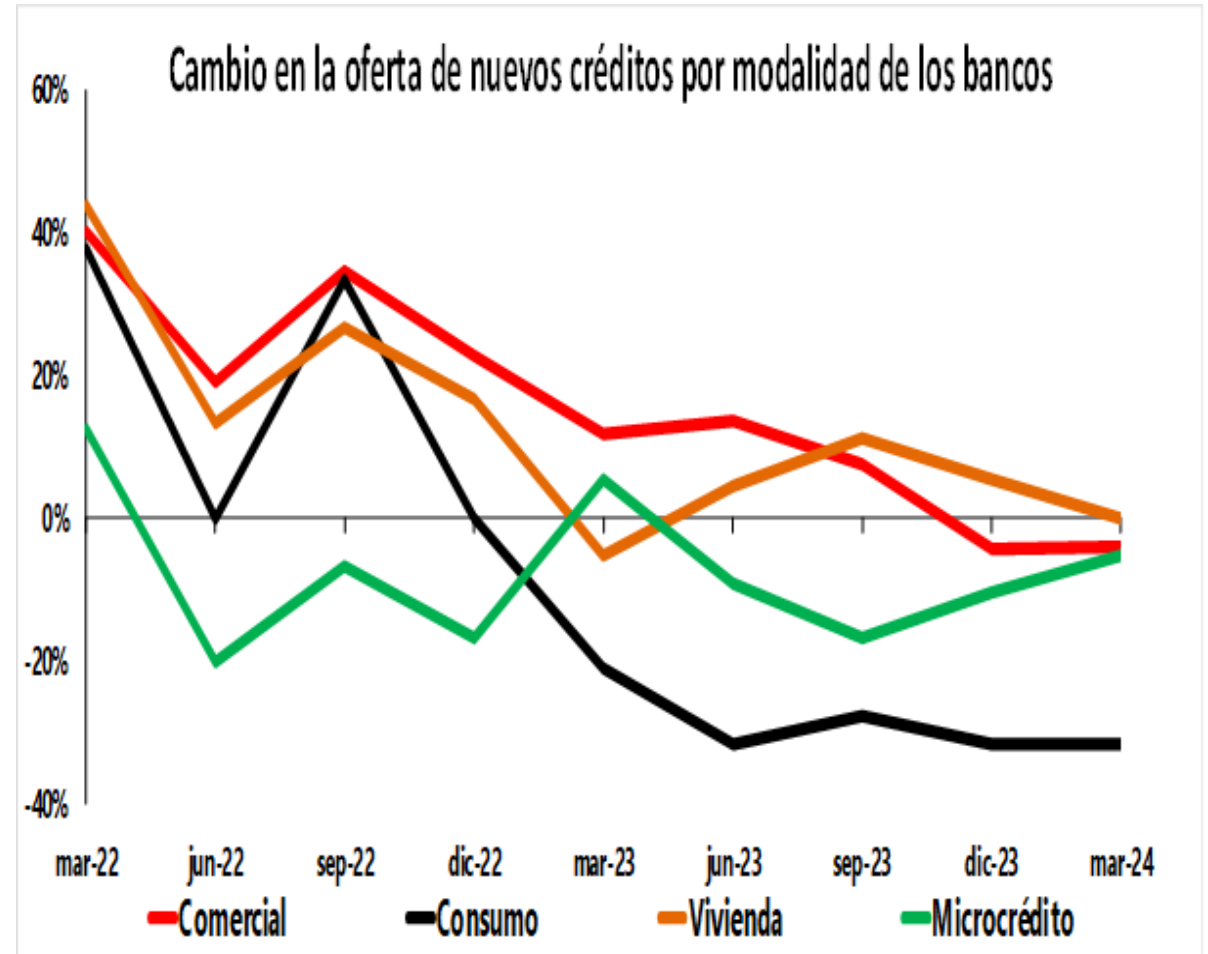
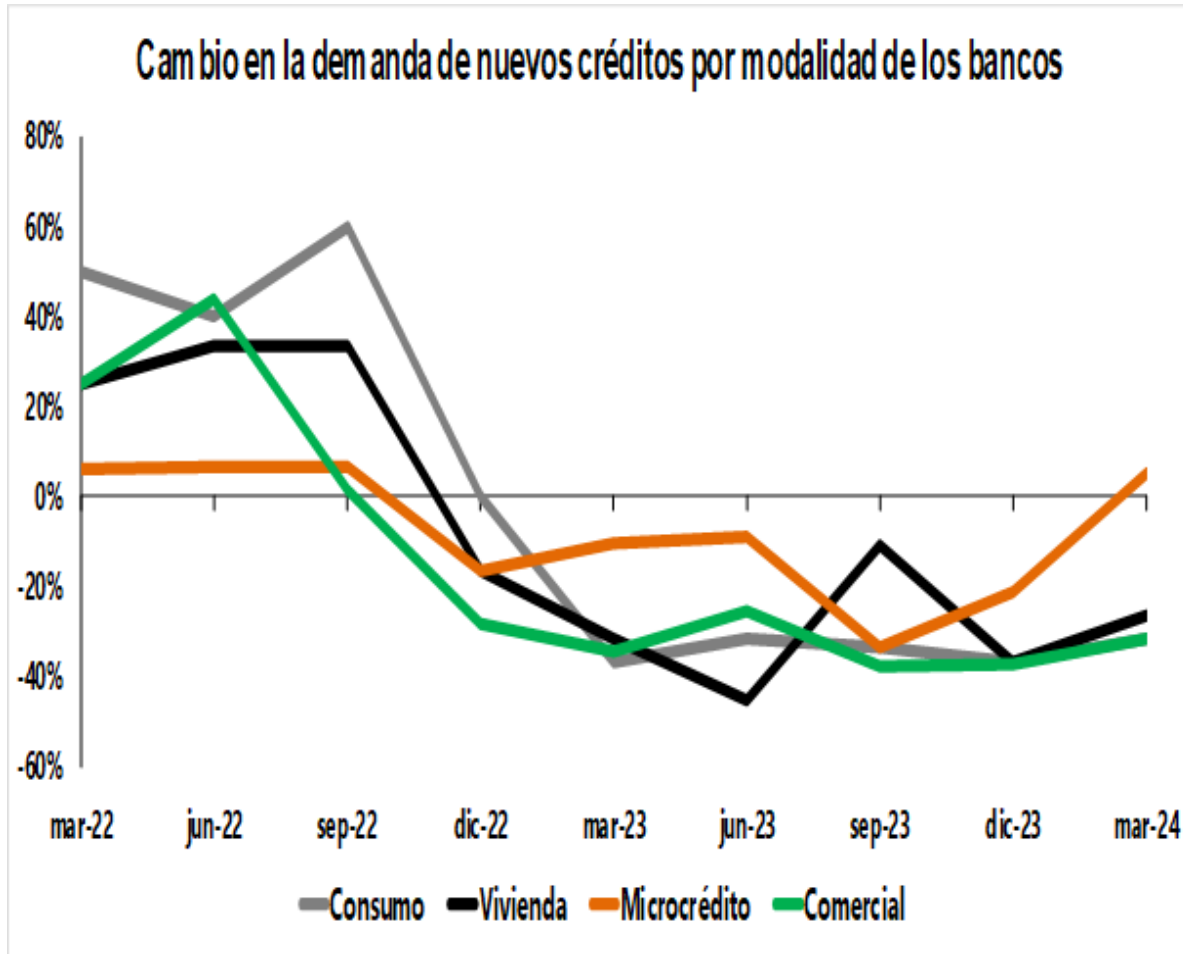

Tasas de interés del mercado monetario y de captación de depósitos

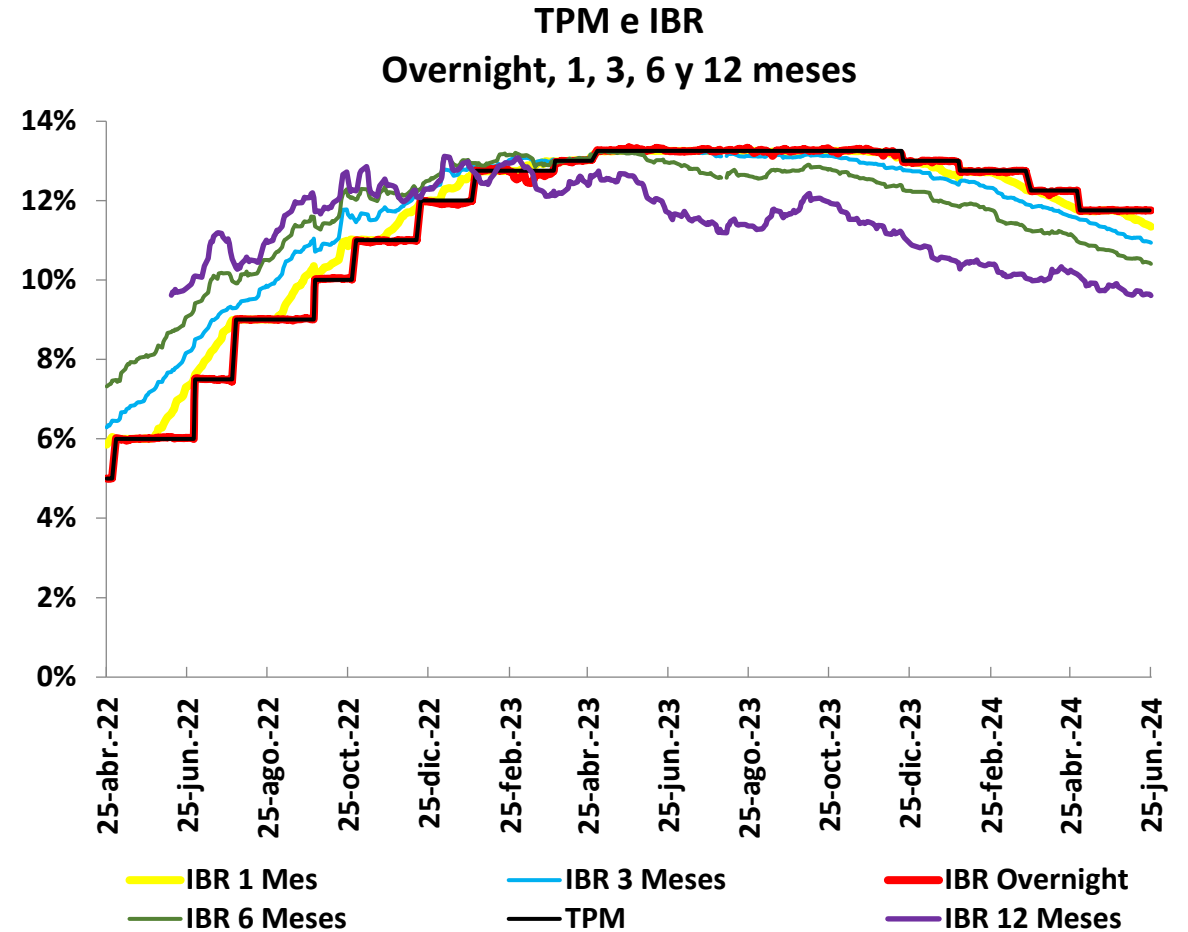
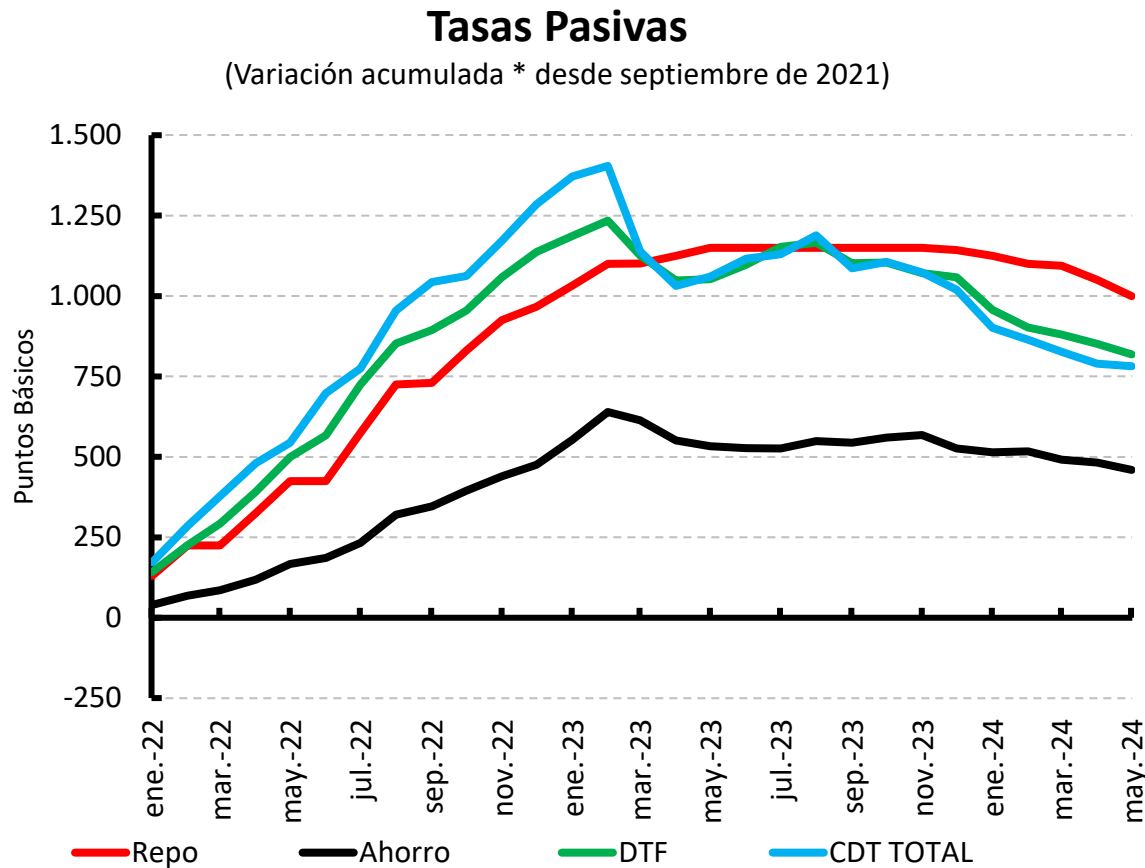

Tasas de interés CDT por plazo y modalidad de captación

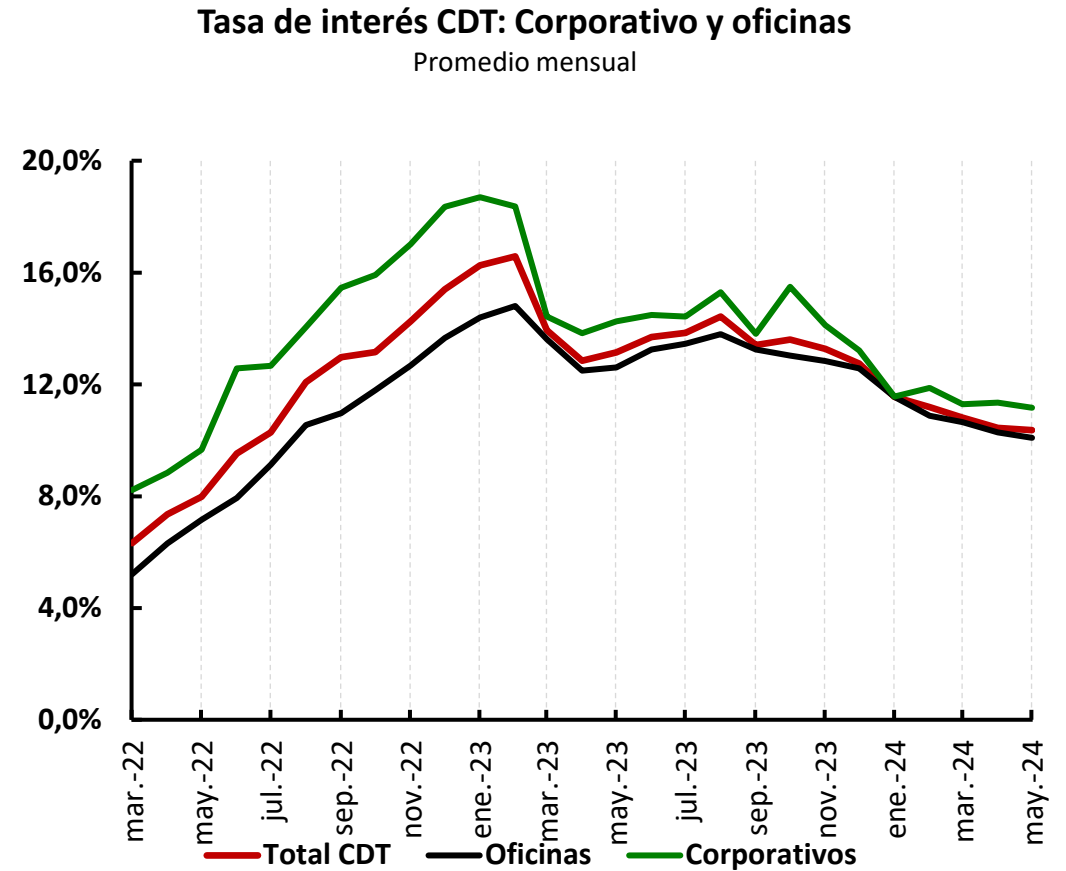
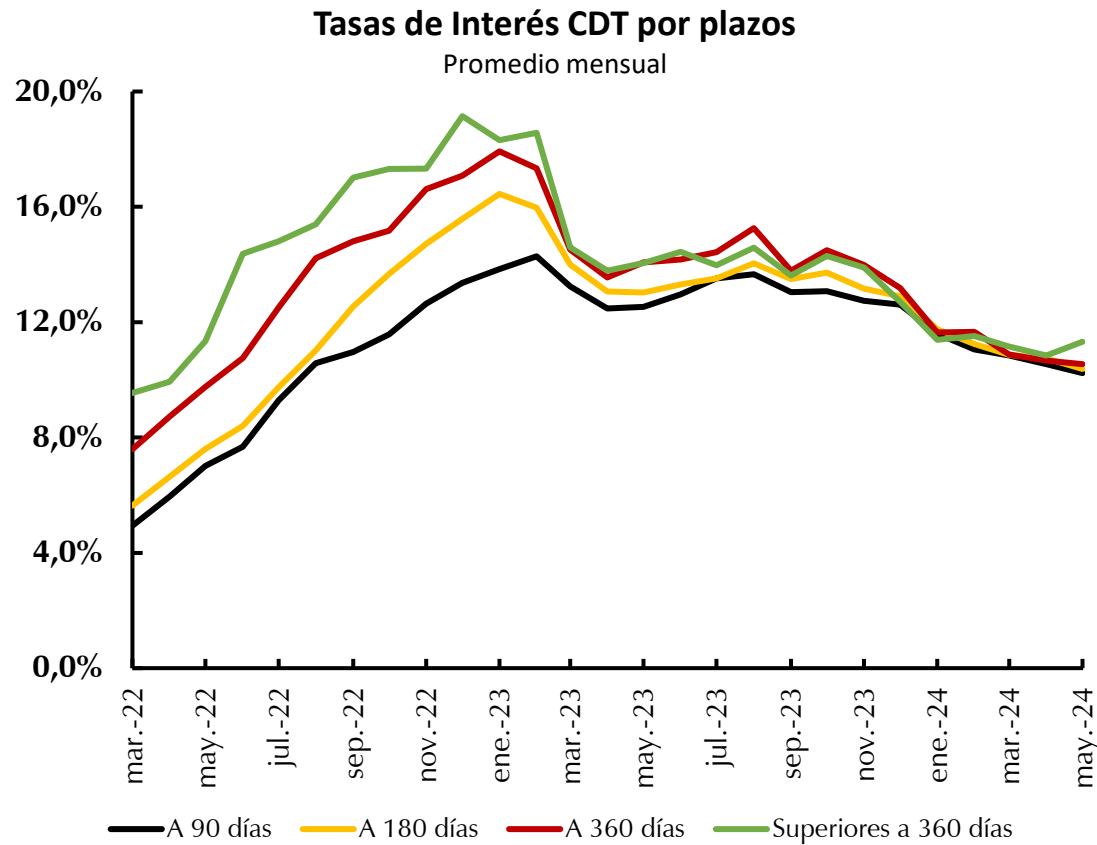

Fuente: Superintendencia Financiera. Cálculos Banco de la República

Saldo y crecimiento depósitos

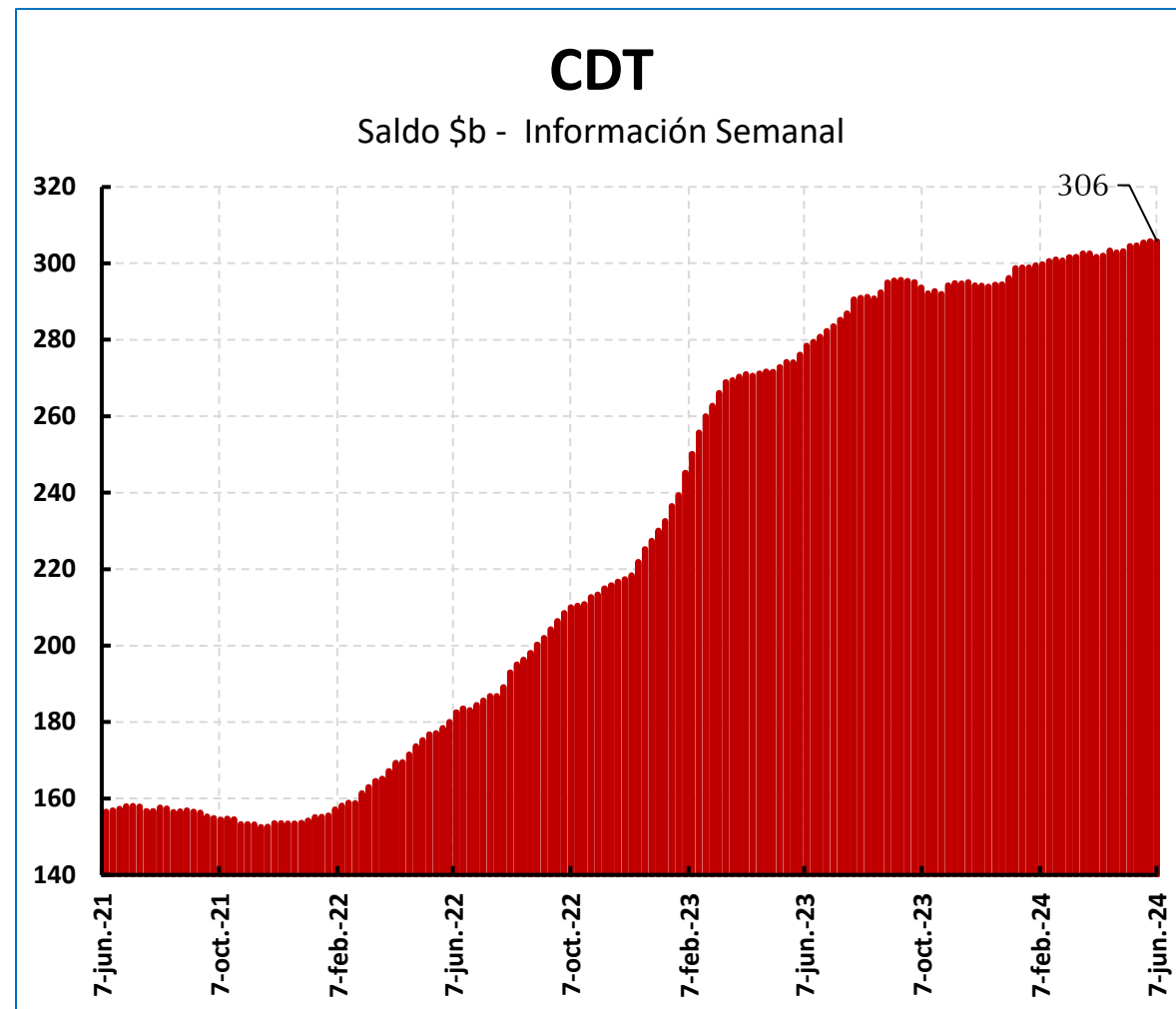
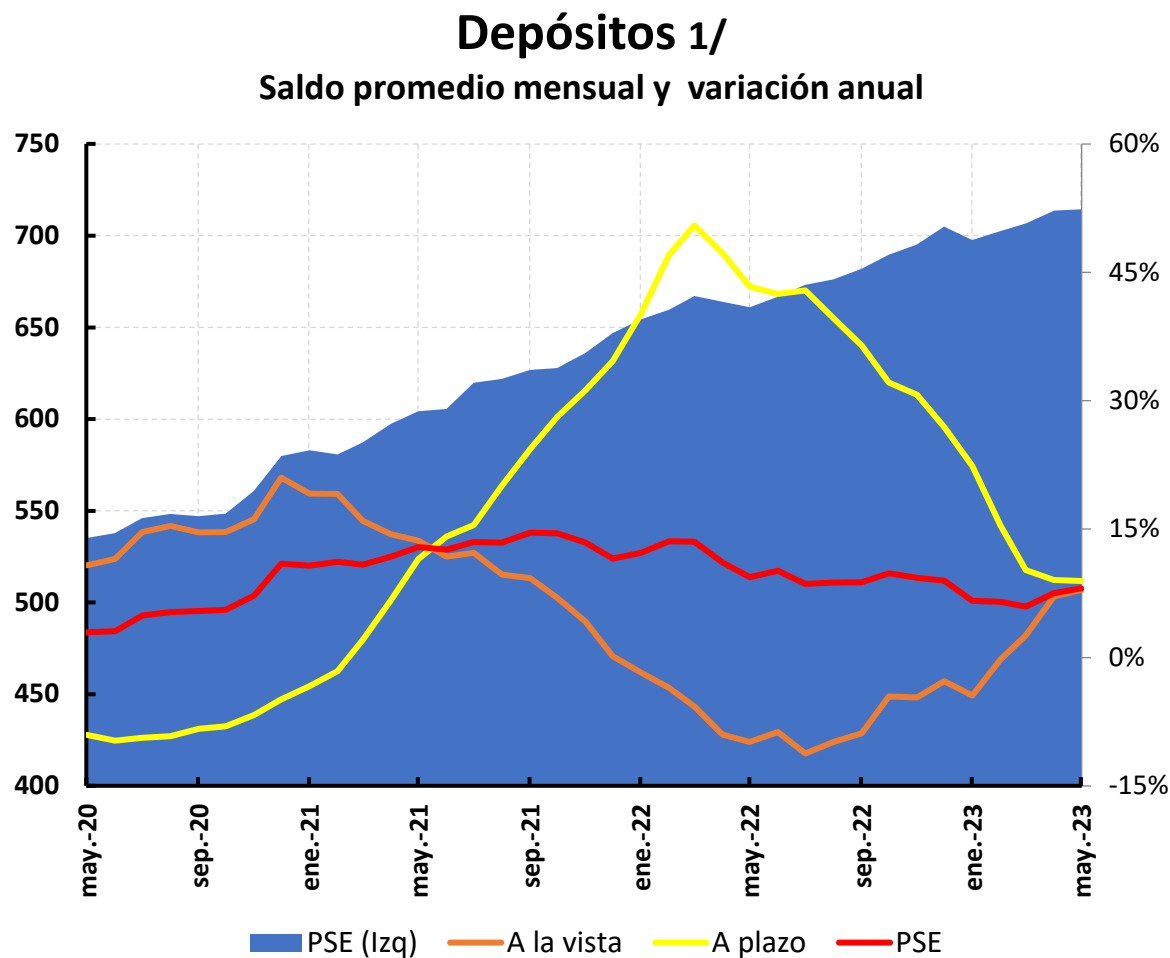

1/ Depósitos a la vista: incluye cuentas corrientes, depósitos de ahorro y otros depósitos a la vista

Tasas de interés desembolsos de cartera

Tasas de interés comerciales

(Variación acumulada*desde septiembre de 2021)

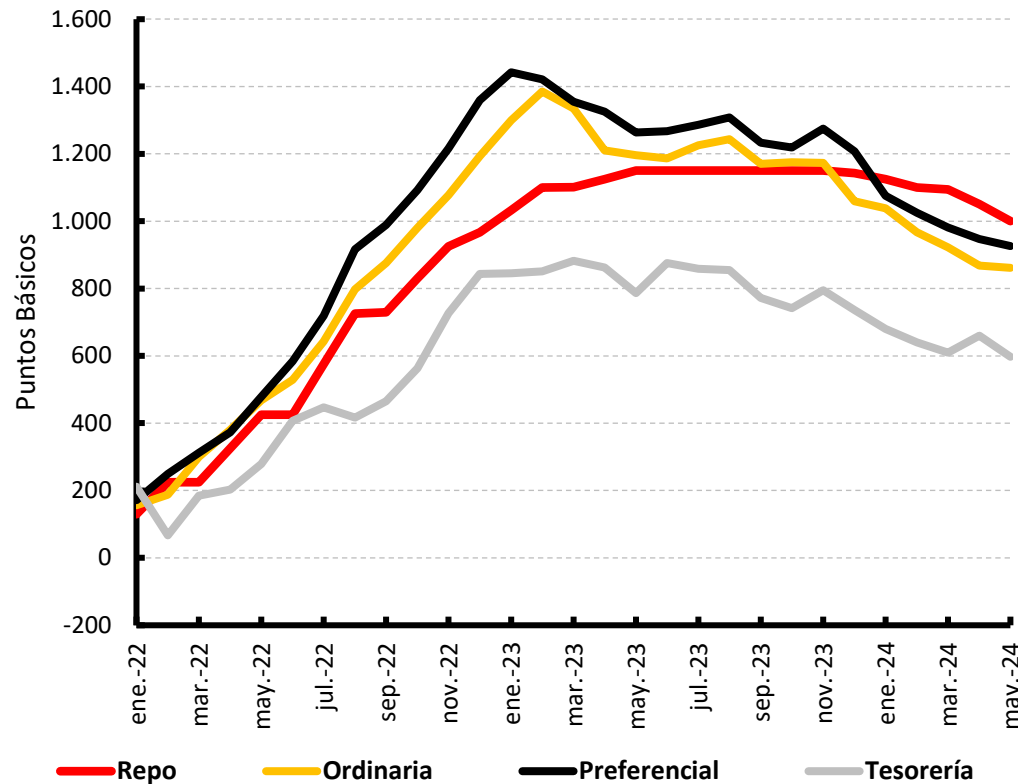

Tasas de interés hogares

(Variación acumulada*desde septiembre de 2021)

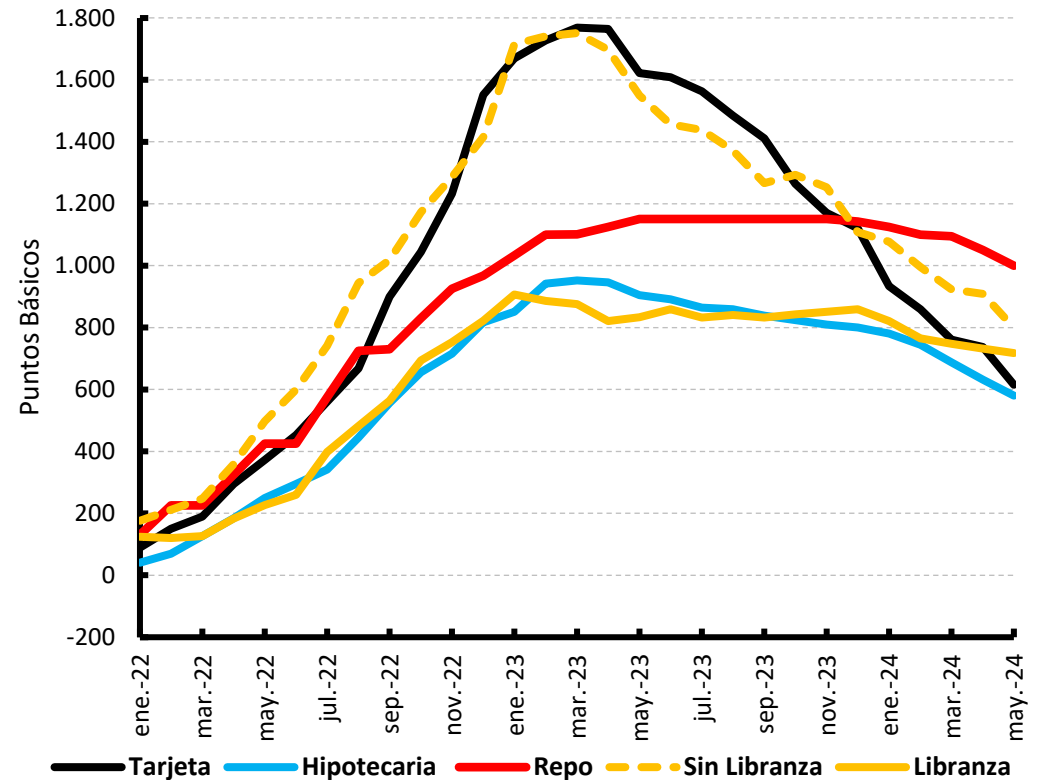

Spread Preferencial – TES

Ponderado mensual(*)

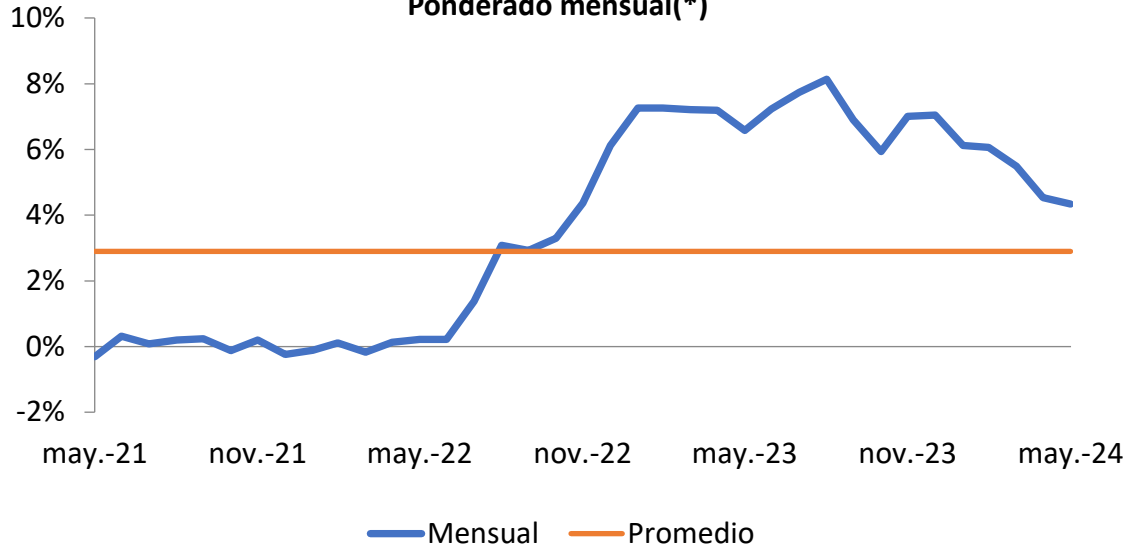

Spread Ordinario – TES

Ponderado mensual(*)

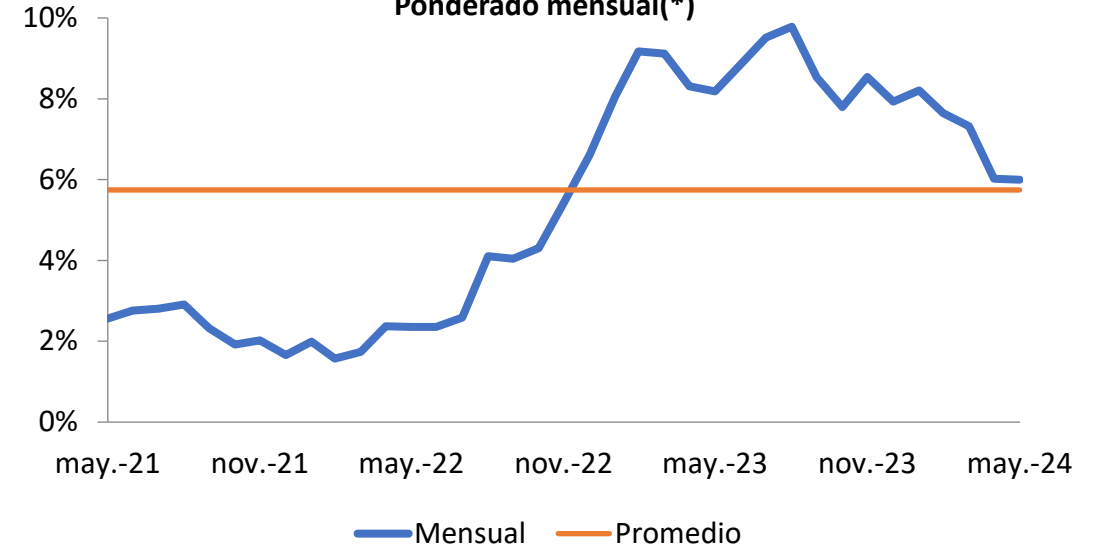

Spread Consumo – TES

Ponderado mensual(*)

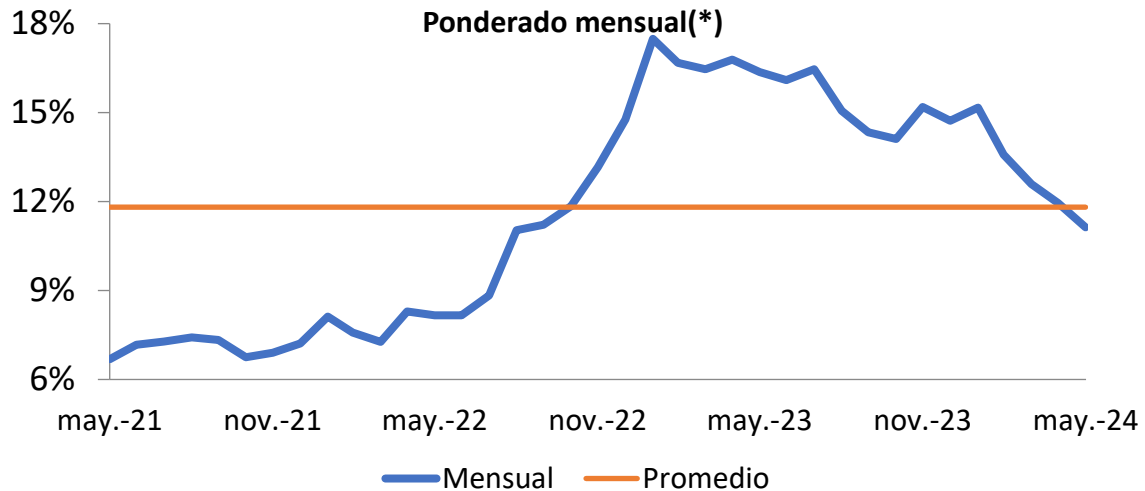

Spread Vivienda – TES 15 años

Mensual(*)

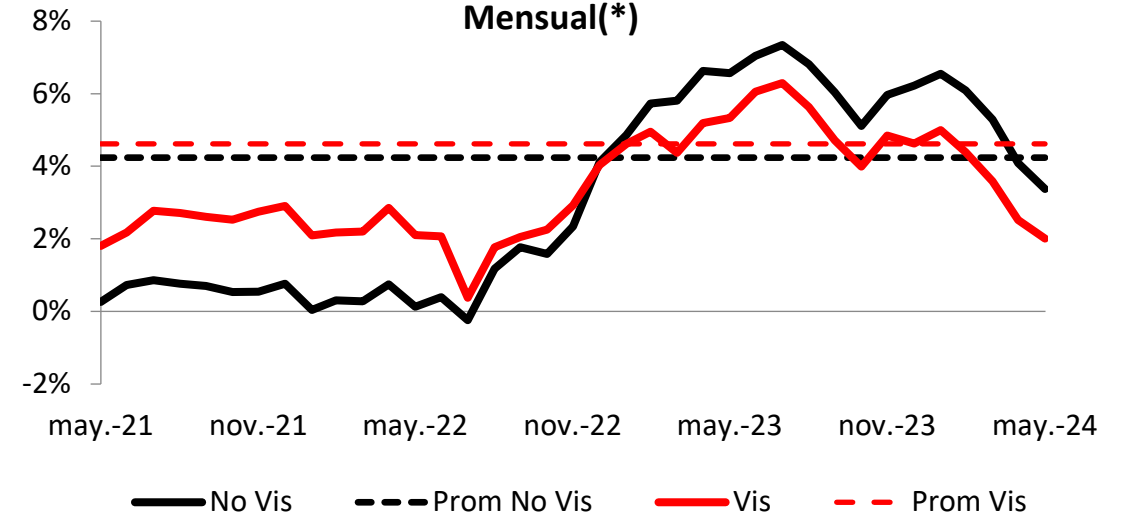

(*) Ponderado por monto de cada uno de los plazos. Promedio calculado desde 2003.

Tasa real de interés de política

Tasa real de Política Ex-post

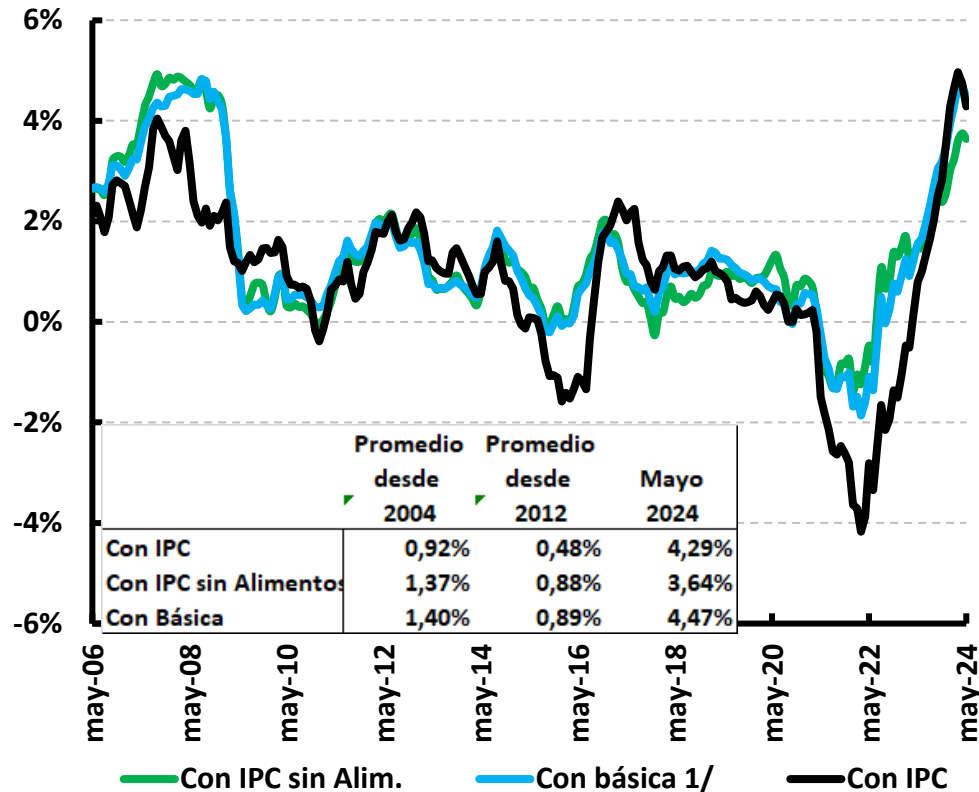

Tasa Real de Política Ex-ante

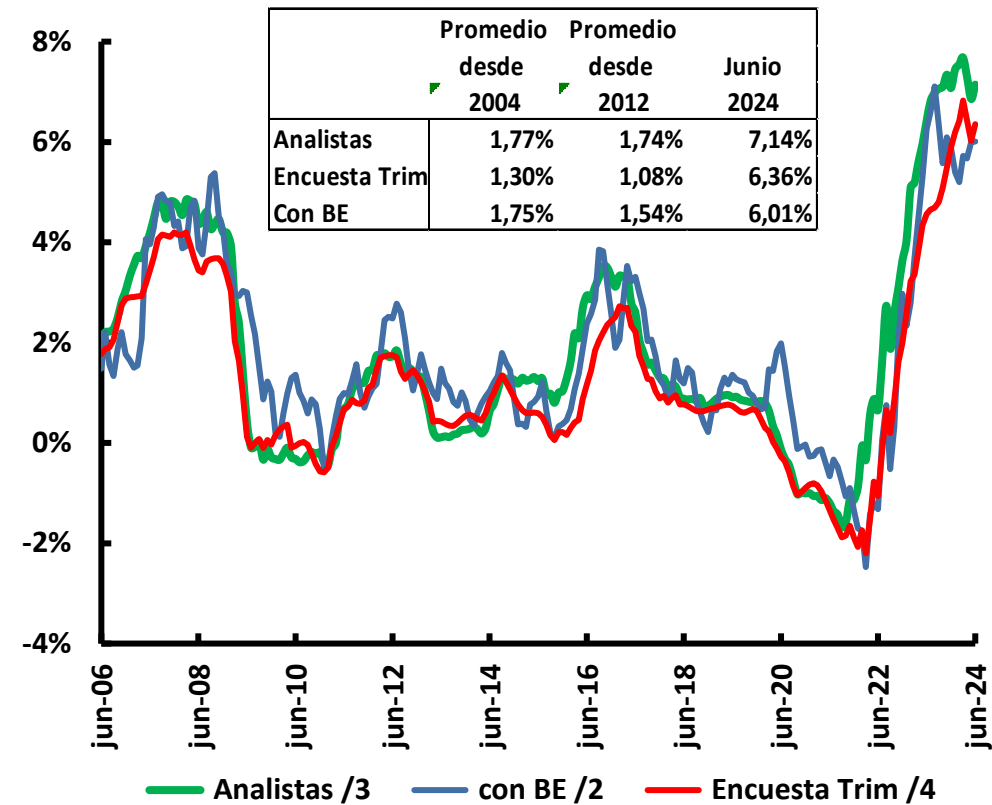

1/ Promedio de: inflación sin alimentos, núcleo 20, inflación sin alimentos primario y combustibles e inflación sin alimentos y regulados. 2/ Break even con TES a un año. 3/ Inflación a un año de la Encuesta Mensual a Analistas Económicos del BR. 4/ Inflación a un año de la Encuesta Trimestral de Expectativas Económicas del BR (serie mensualizada con spline cúbicos)

Tasas de interés reales: desembolsos cartera comercial

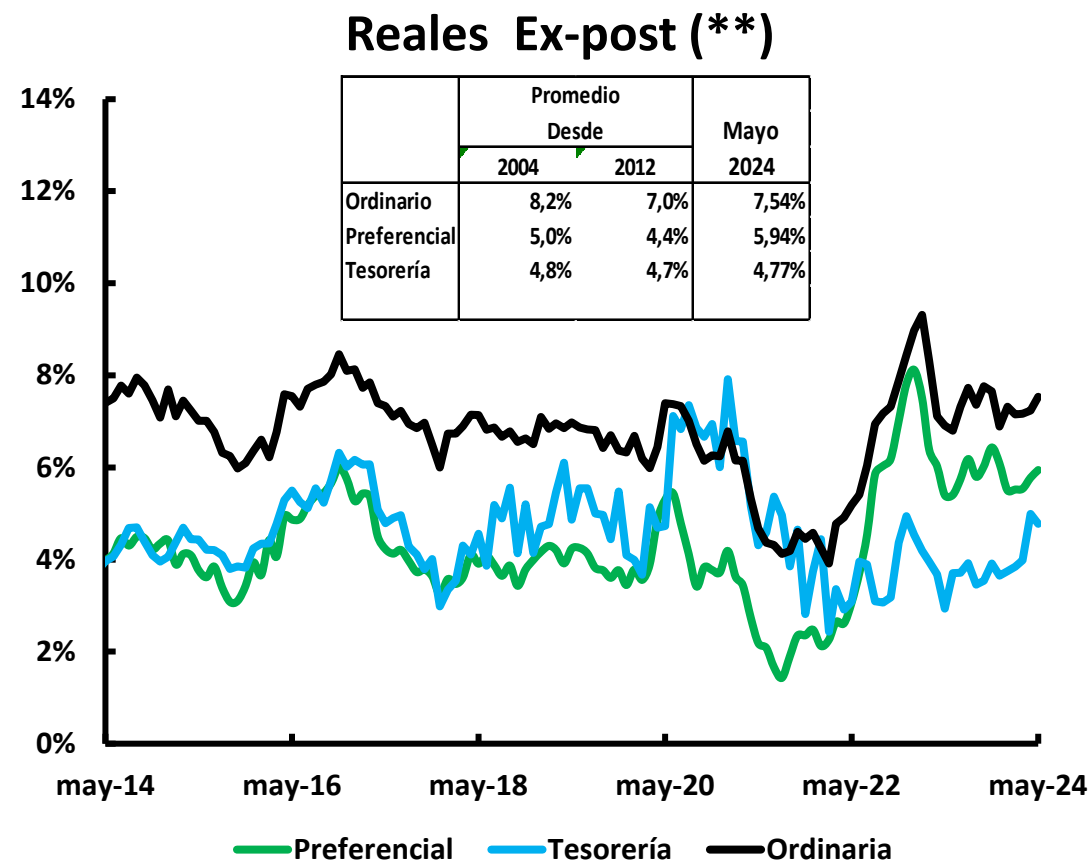
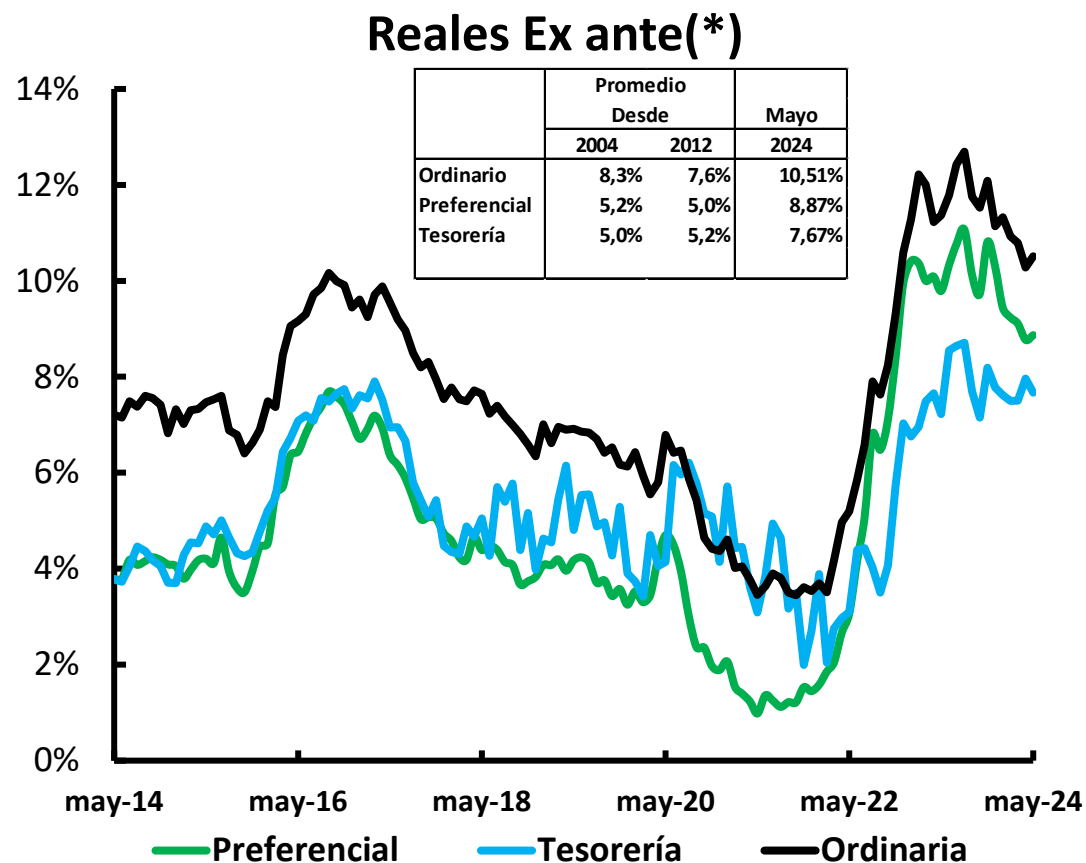

(*) Con promedio expectativas de inflación obtenidas de FBEI de 2 a tres años, BE de 2 y 3 años, Inflación a un año de encuesta a analistas del BR e Inflación a un año de la encuesta trimestral de expectativas del BR. (**) Con IPC sin alimentos

Tasas de interés reales: desembolsos cartera hogares

Reales Ex-ante(*)

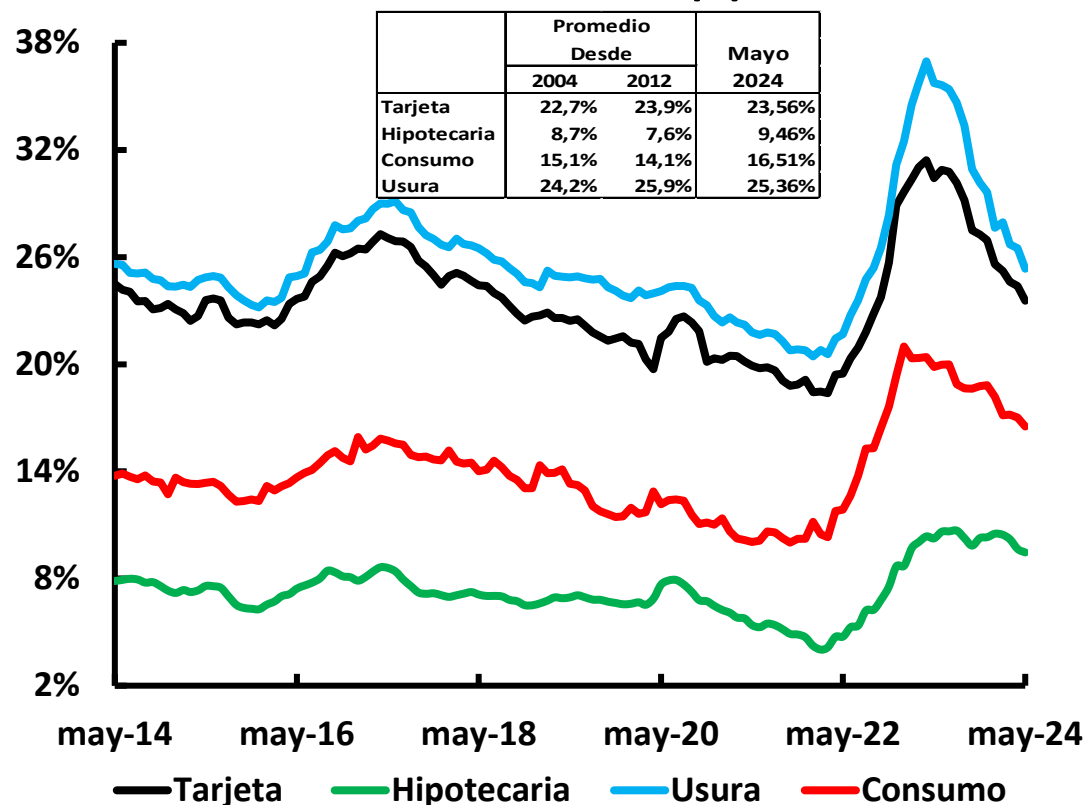

Reales Ex- post (**)

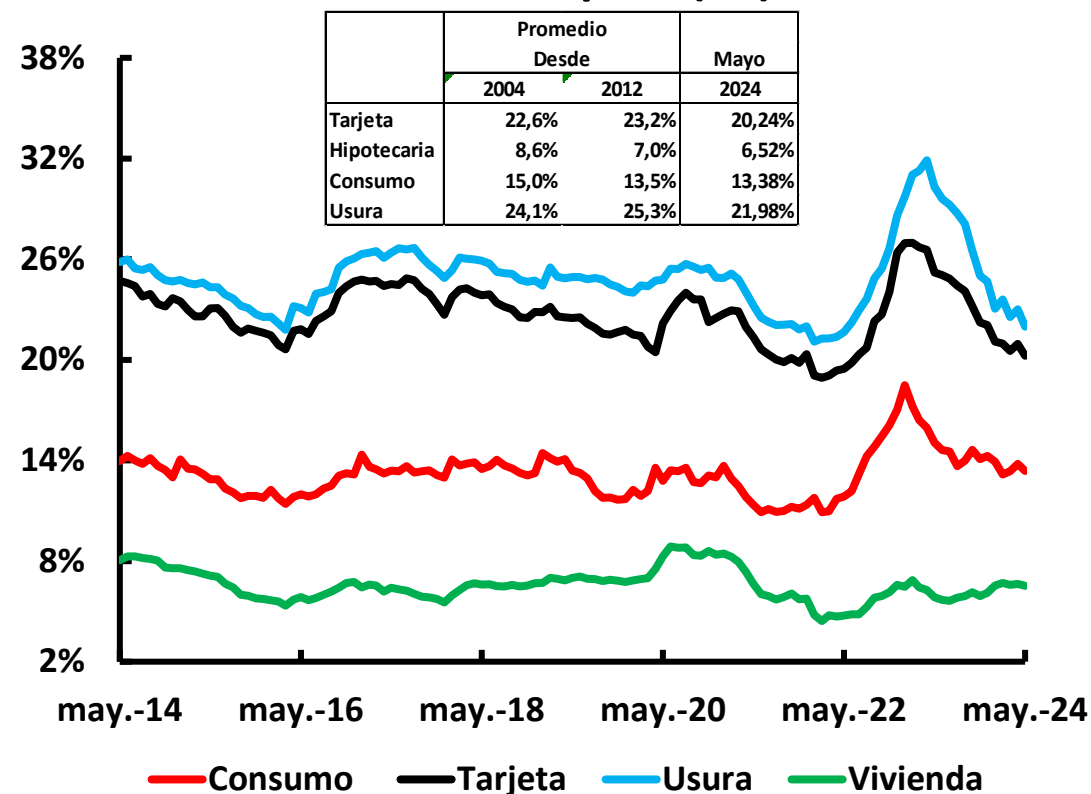

(*) Con promedio expectativas de inflación obtenidas de FBEI de 2 a tres años, BE de 2 y 3 años, Inflación a un año de encuesta a analistas del BR e Inflación a un año de la encuesta trimestral de expectativas del BR. (**) Con IPC sin alimentos

Crecimiento por modalidad de cartera

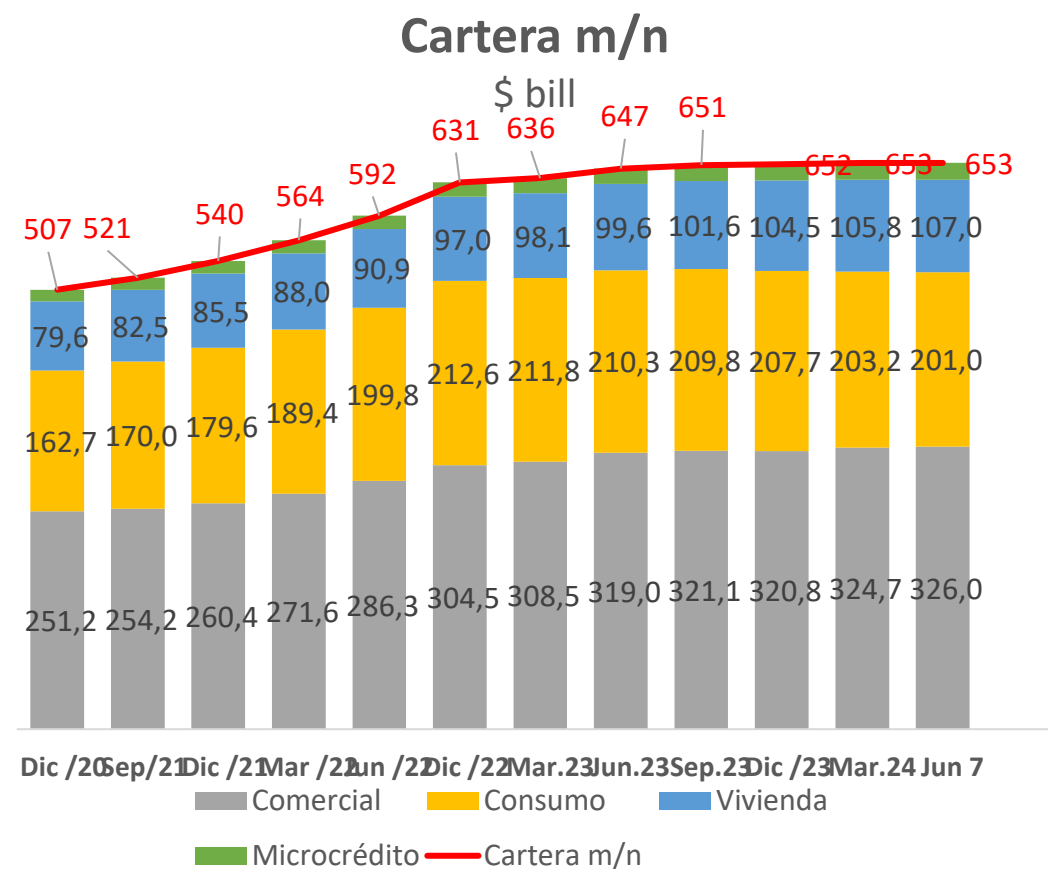
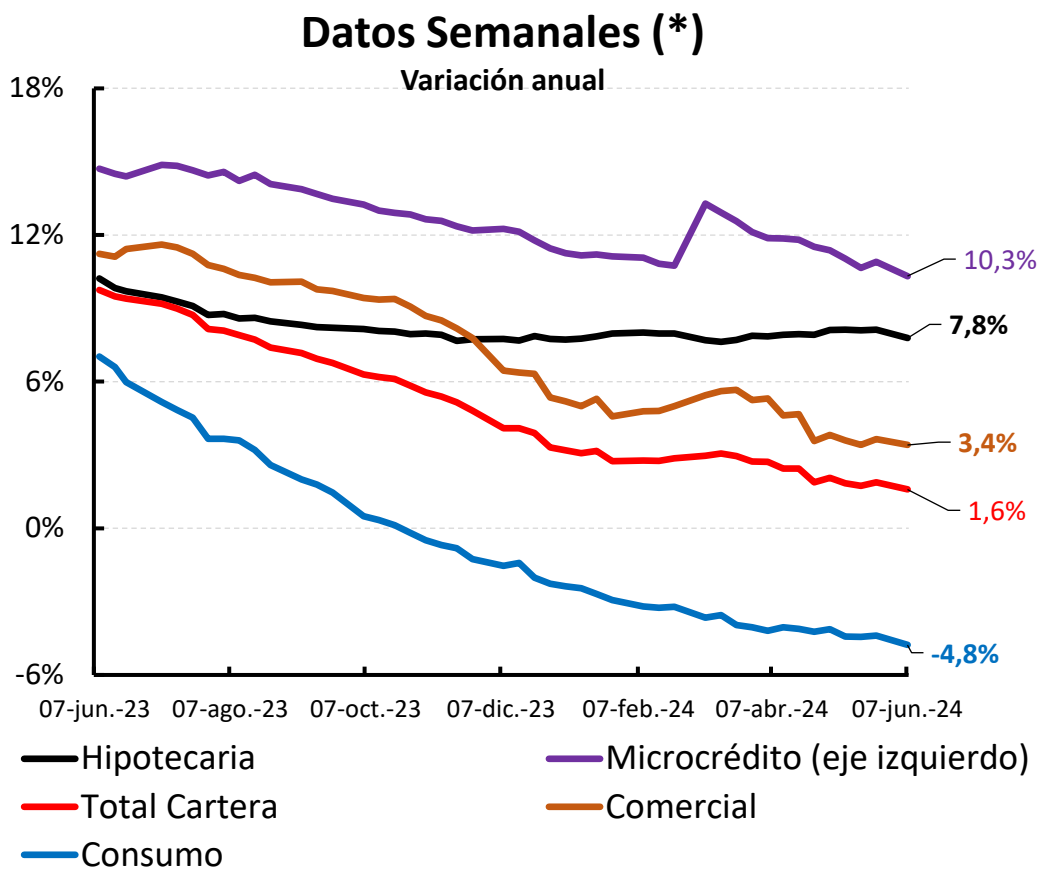

(*) El incremento del Microcrédito obedece a la inclusión de la cartera del Banco Contactar, entidad que venía operando como “Corporación de Crédito Contactar” bajo la vigilancia de la Superintendencia de Sociedades.

Desembolsos cartera de consumo participación por modalidad y plazo

Desembolsos mensuales Consumo

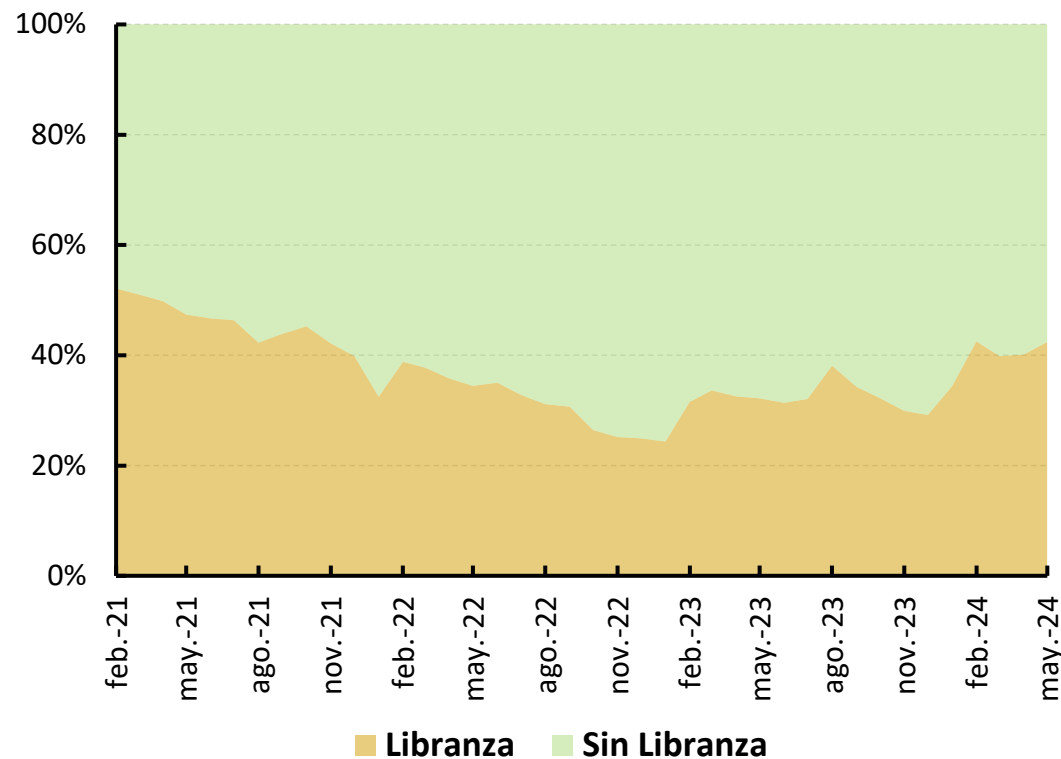

Desembolsos trimestrales por plazo Consumo (*)

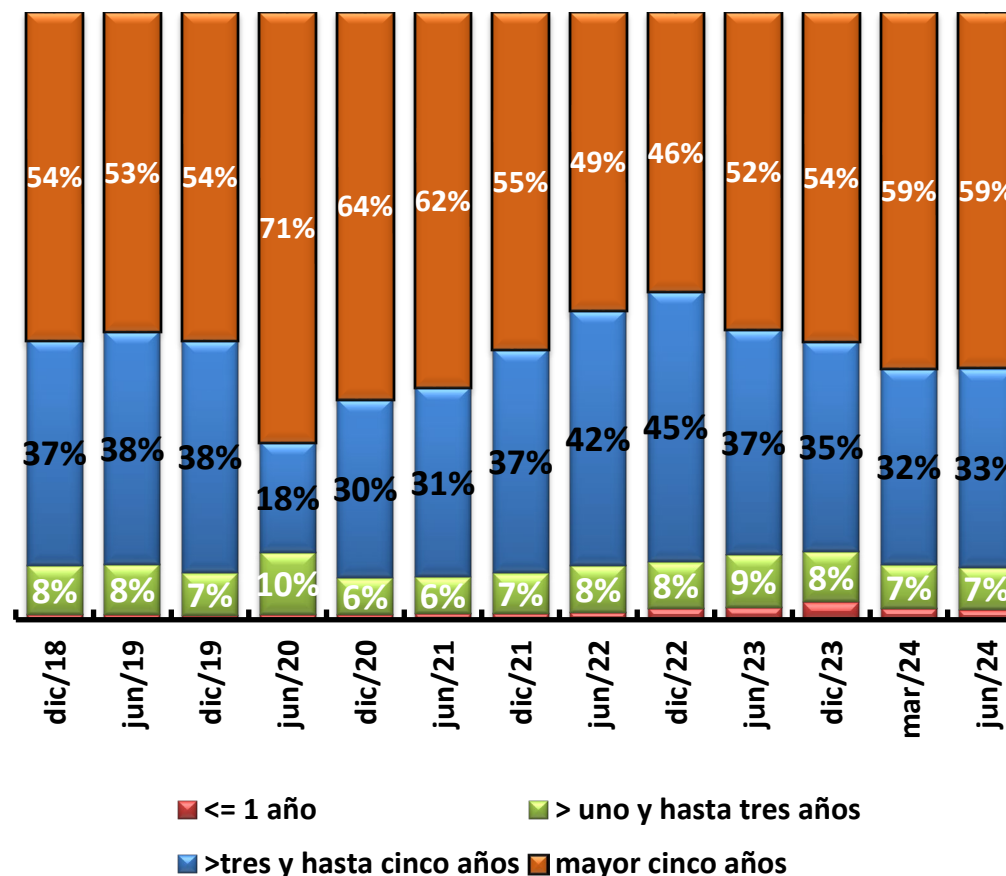

*/ Incluye datos hasta junio 14 de 2024

Desembolsos cartera de consumo incluido tarjetas de crédito

Cartera Consumo y Tarjeta

Desembolsos Semanales \$b.

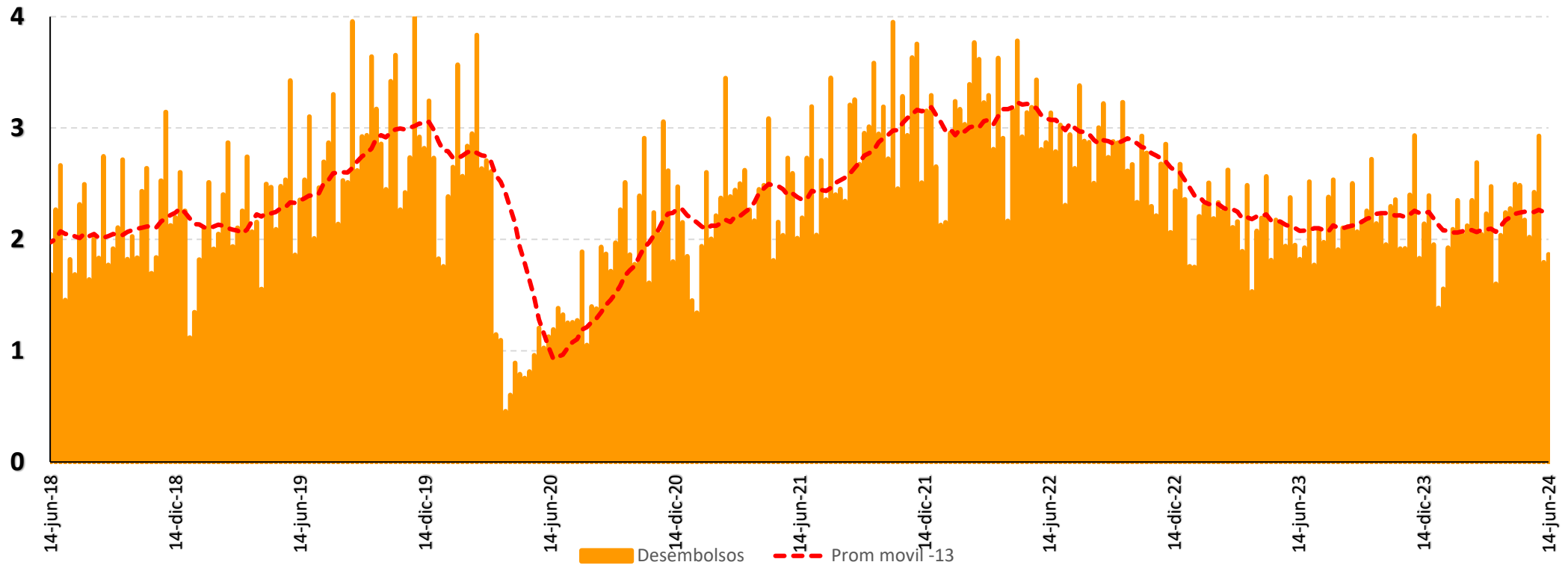

Desembolsos para compra de vivienda participación por modalidad plazos

Desembolsos por modalidad de Crédito Vivienda (*)

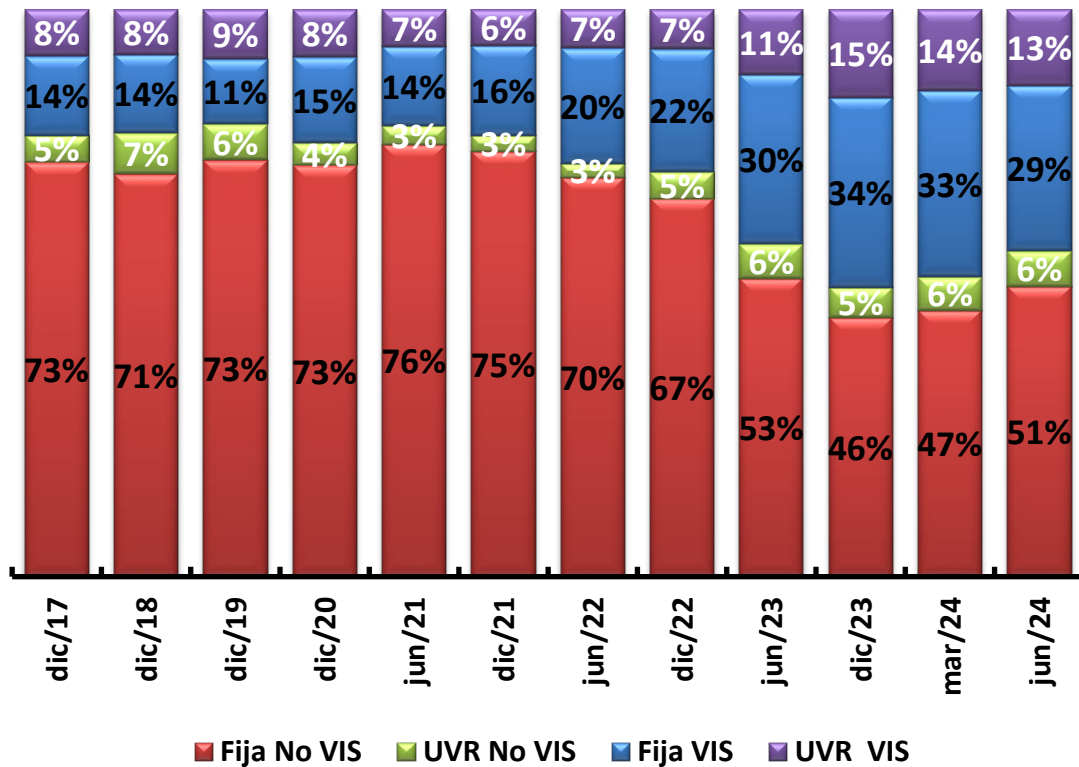

Desembolsos Adquisición VIS y no VIS

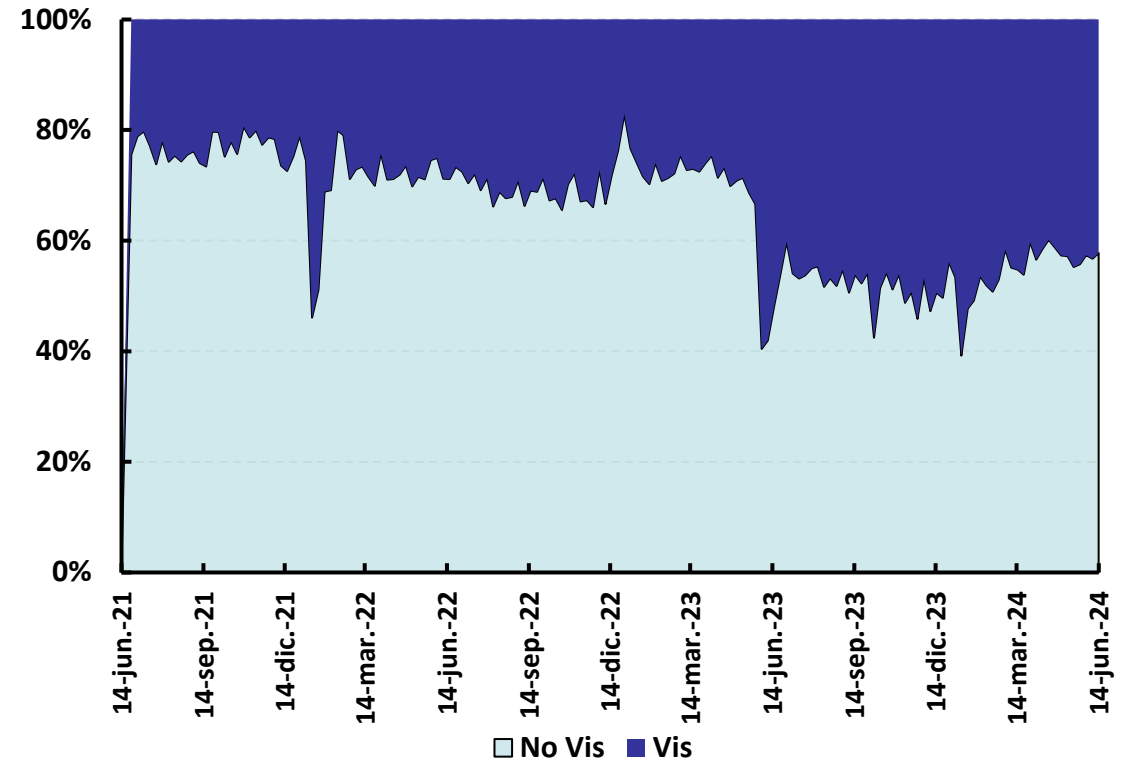

*/ Incluye datos hasta junio 14 de 2024

Desembolsos cartera comercial por modalidad y participación por plazo

Desembolsos por plazo Crédito Ordinario (*)

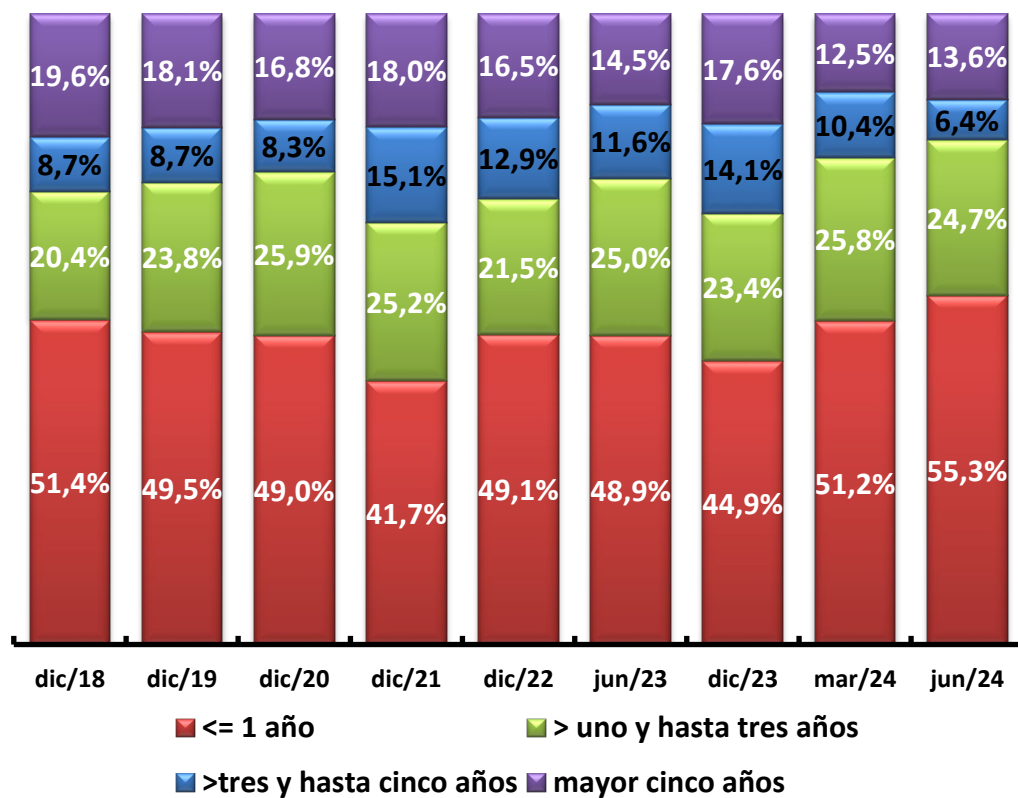

Desembolsos por plazo Crédito Preferencial (*)

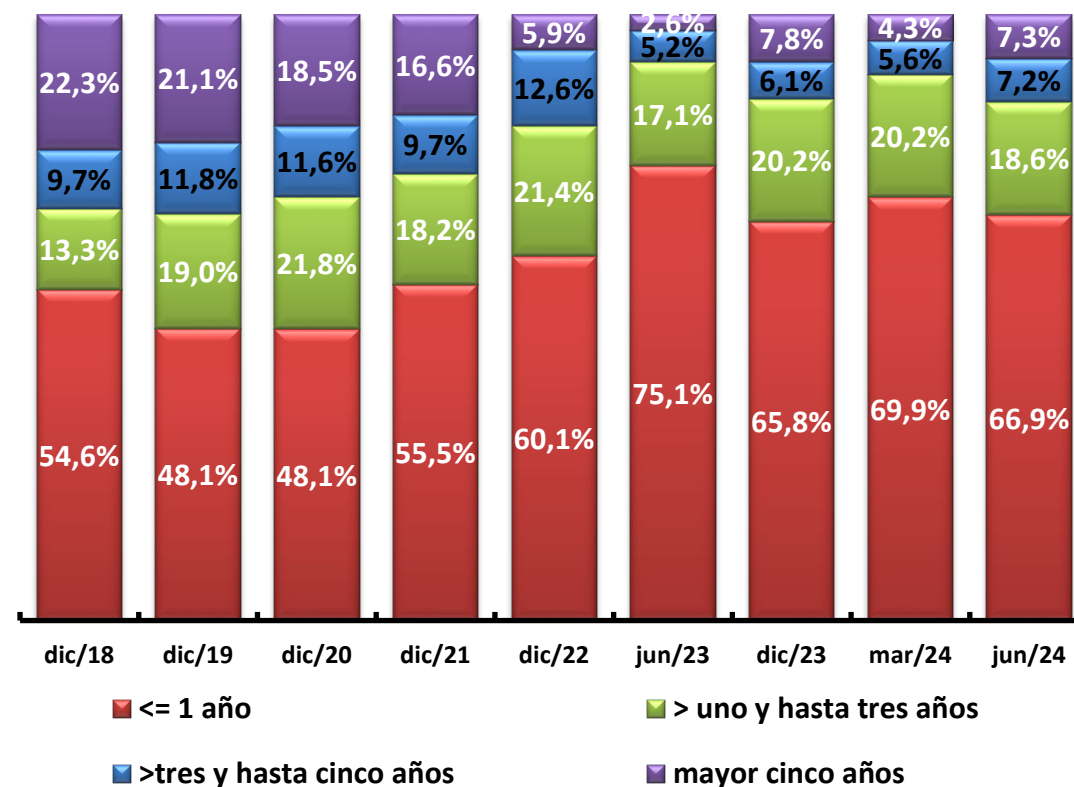

*/ Incluye datos hasta junio 14 de 2024

Cartera comercial otorgada en moneda extranjera

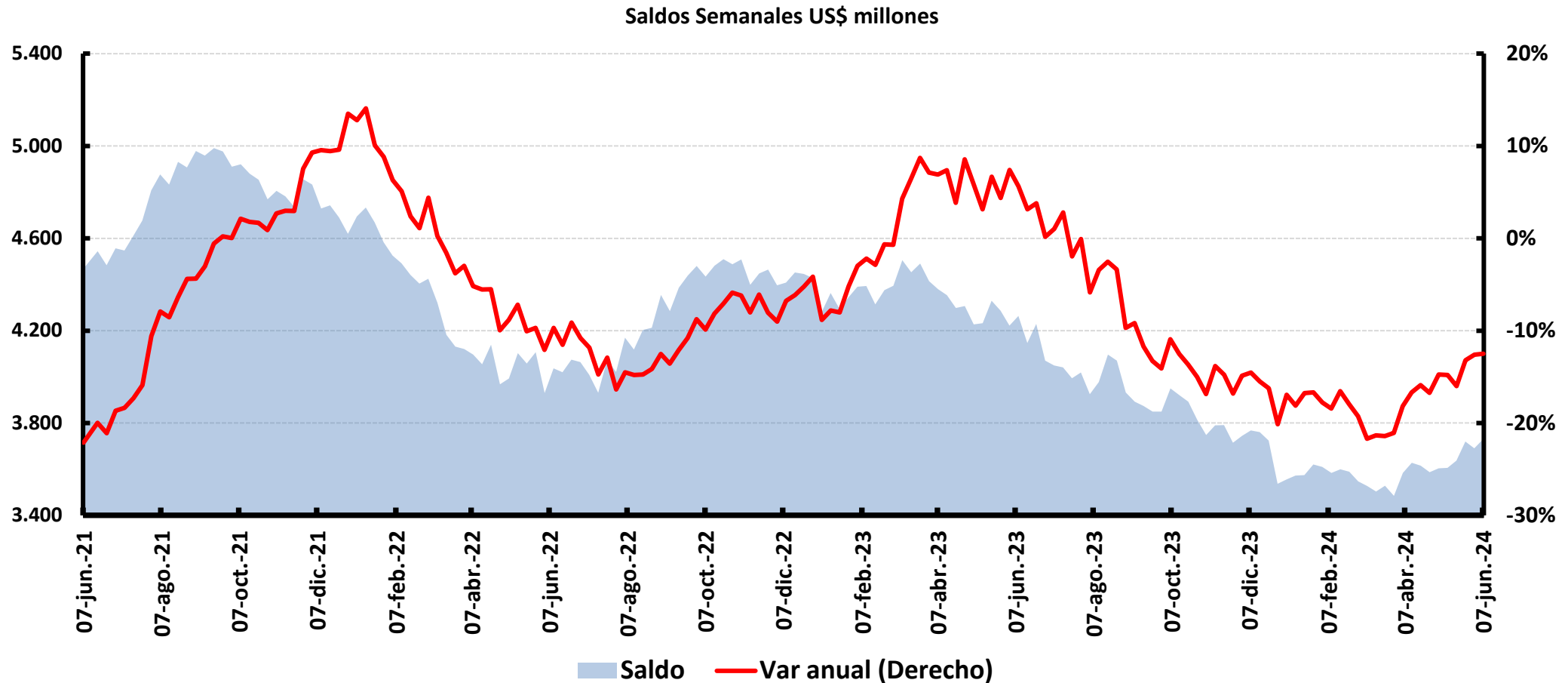

Endeudamiento Externo Bancos

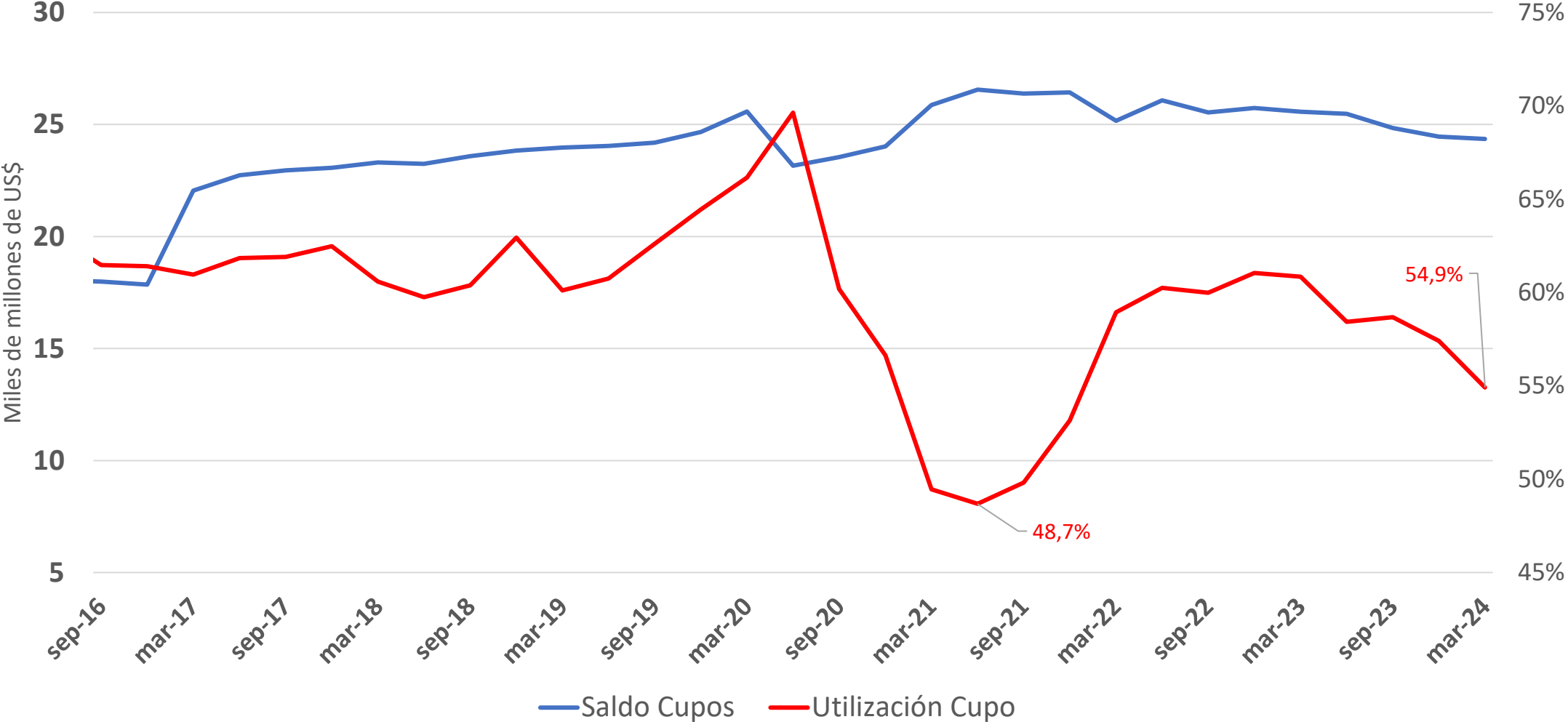

Fuente: Encuesta Endeudamiento Externo Bancario, Banco de la República. Marzo 2023

Indicador de Mora

Cartera Vencida/Cartera total

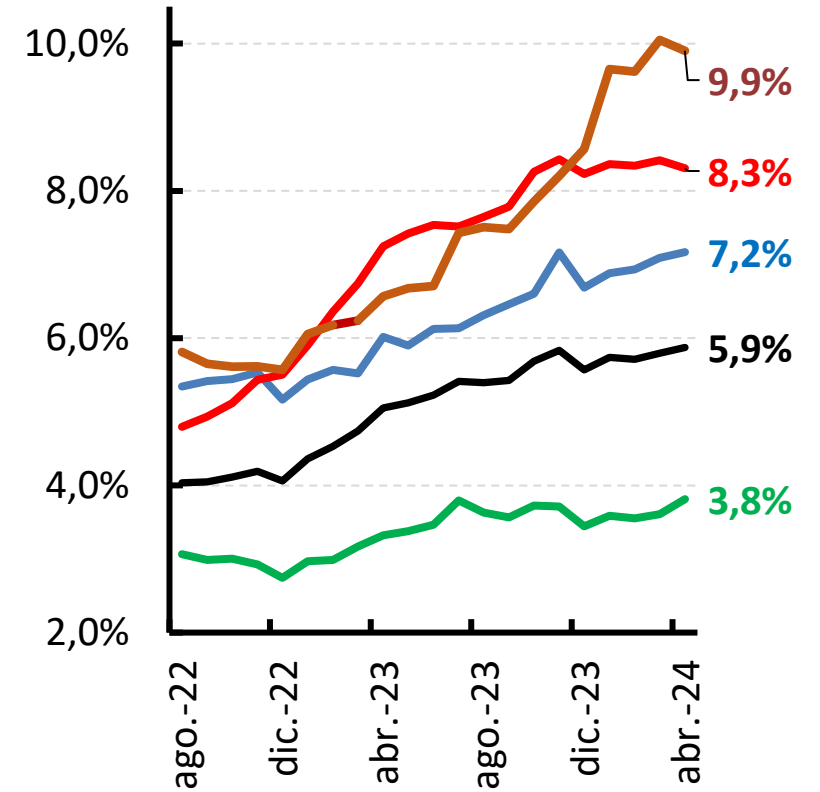
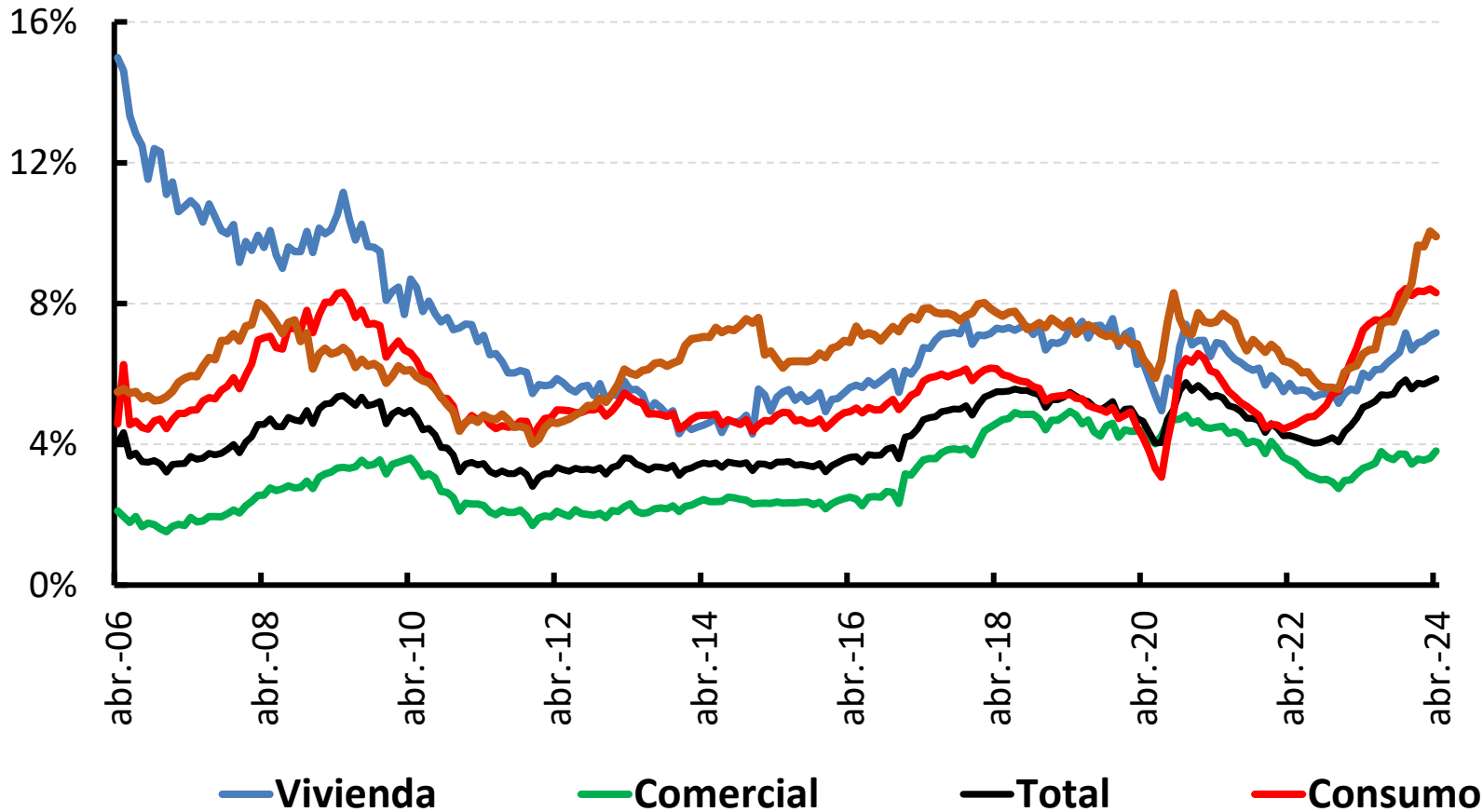

Indicador de Mora con castigos

$\text{Vencida + castigos} / (\text{total} + \text{castigos})$

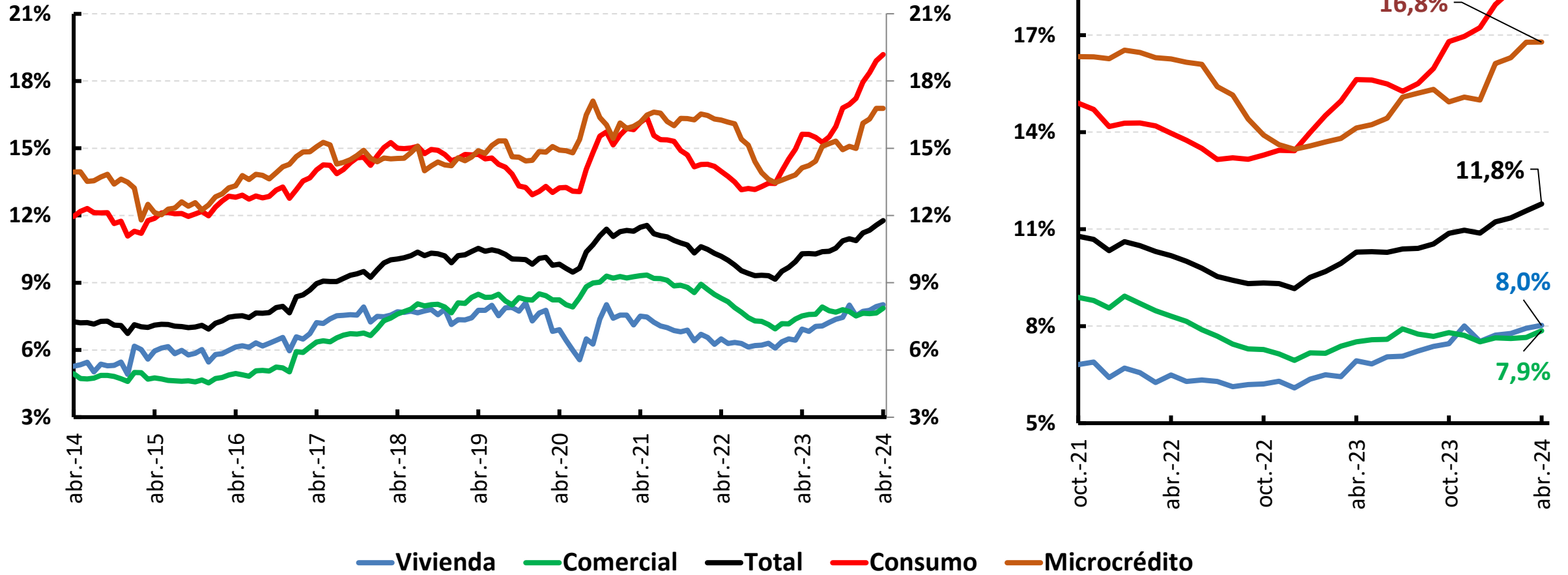

Riesgo de Cartera

Cartera B a E/Cartera total

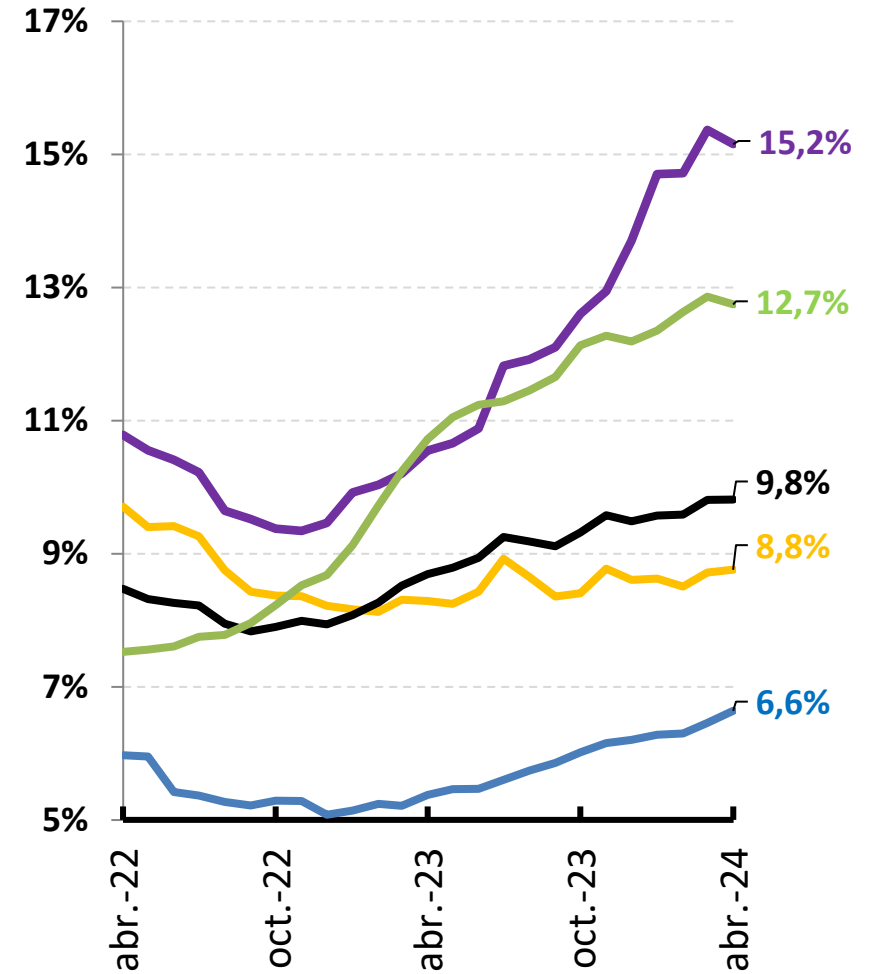
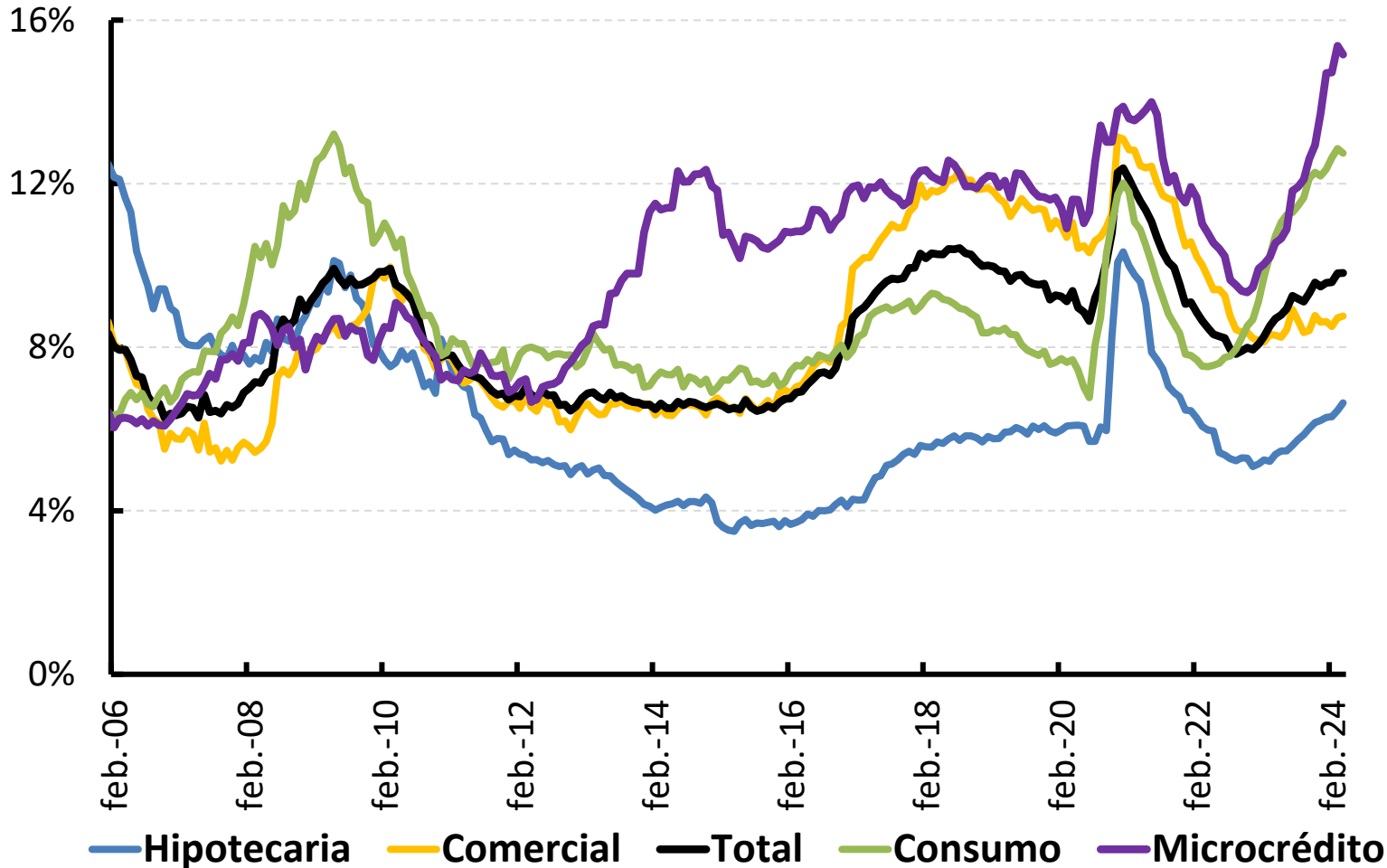

Fuente: Superintendencia Bancaria, cálculos Departamento de Estabilidad Financiera

Cubrimiento de la Mora

Provisiones/Cartera Vencida

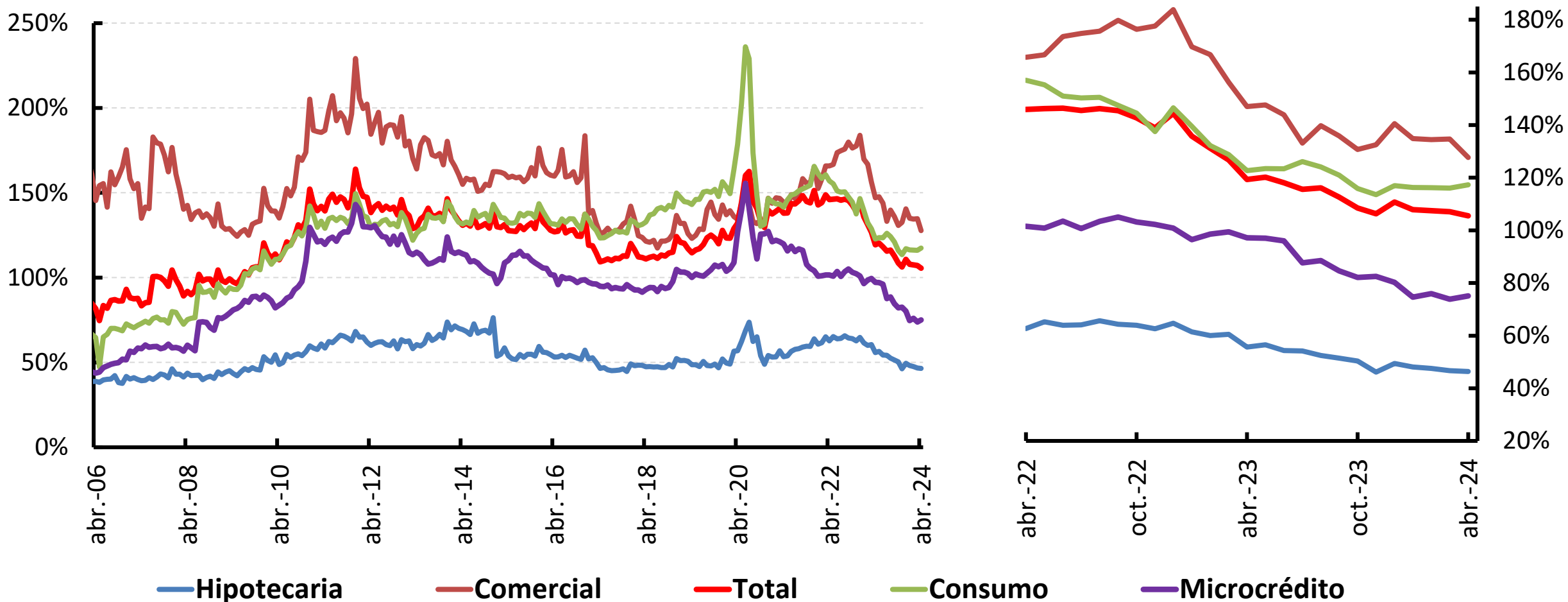

Fuente: Superintendencia Bancaria, cálculos Departamento de Estabilidad Financiera

Utilidades y solvencia

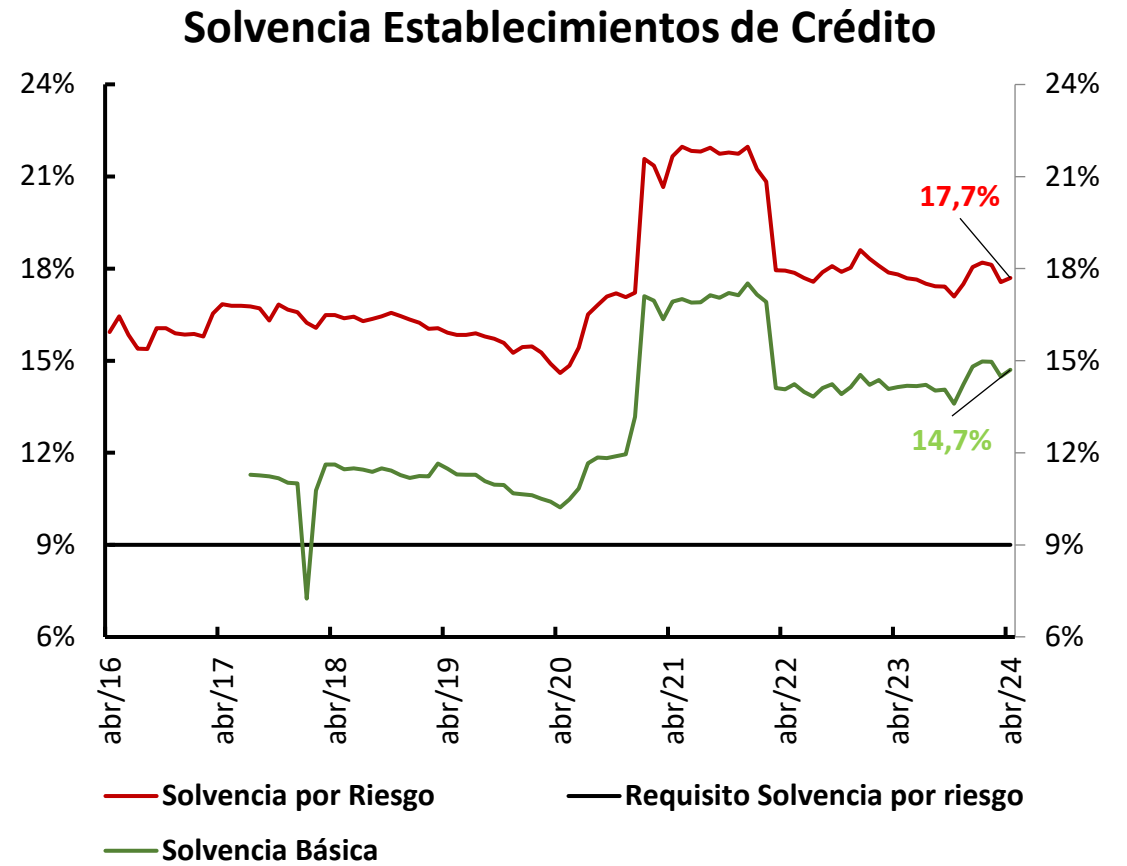
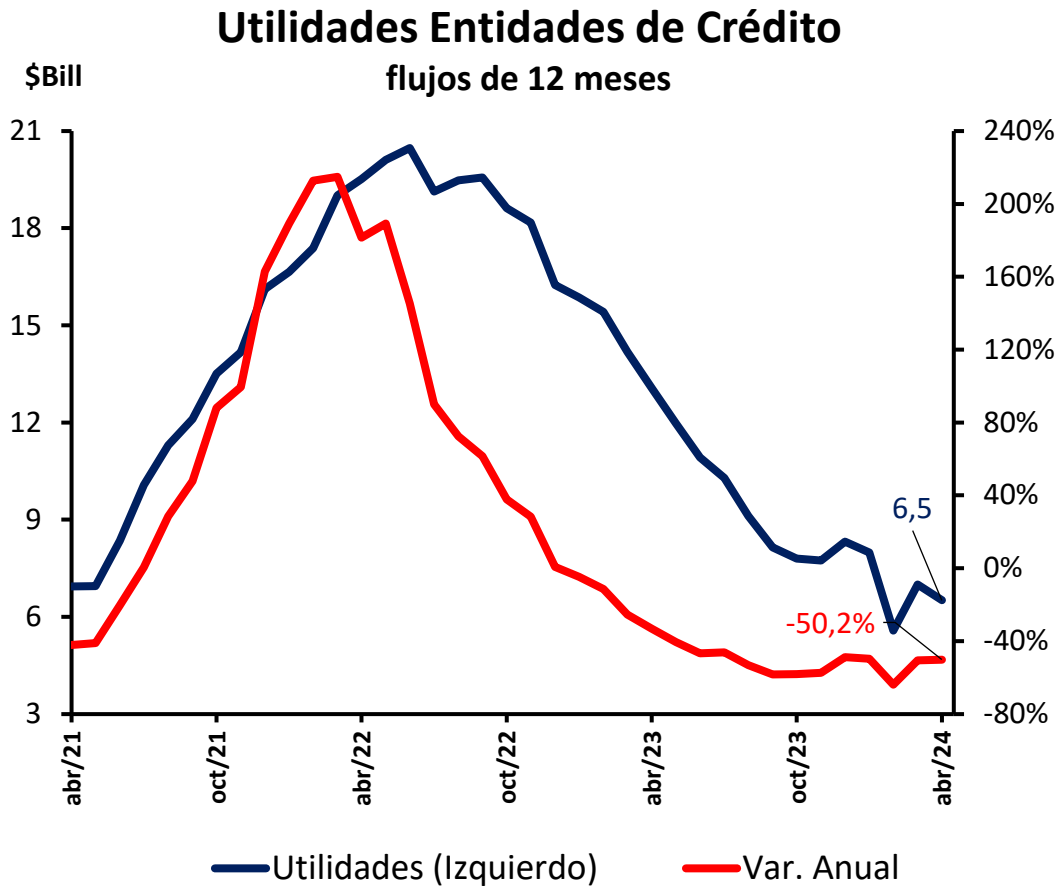

V. Contexto económico internacional

Comercio Exterior

1. Tendencias y choques globales.

Trade Policy Uncertainty Index (TPU)

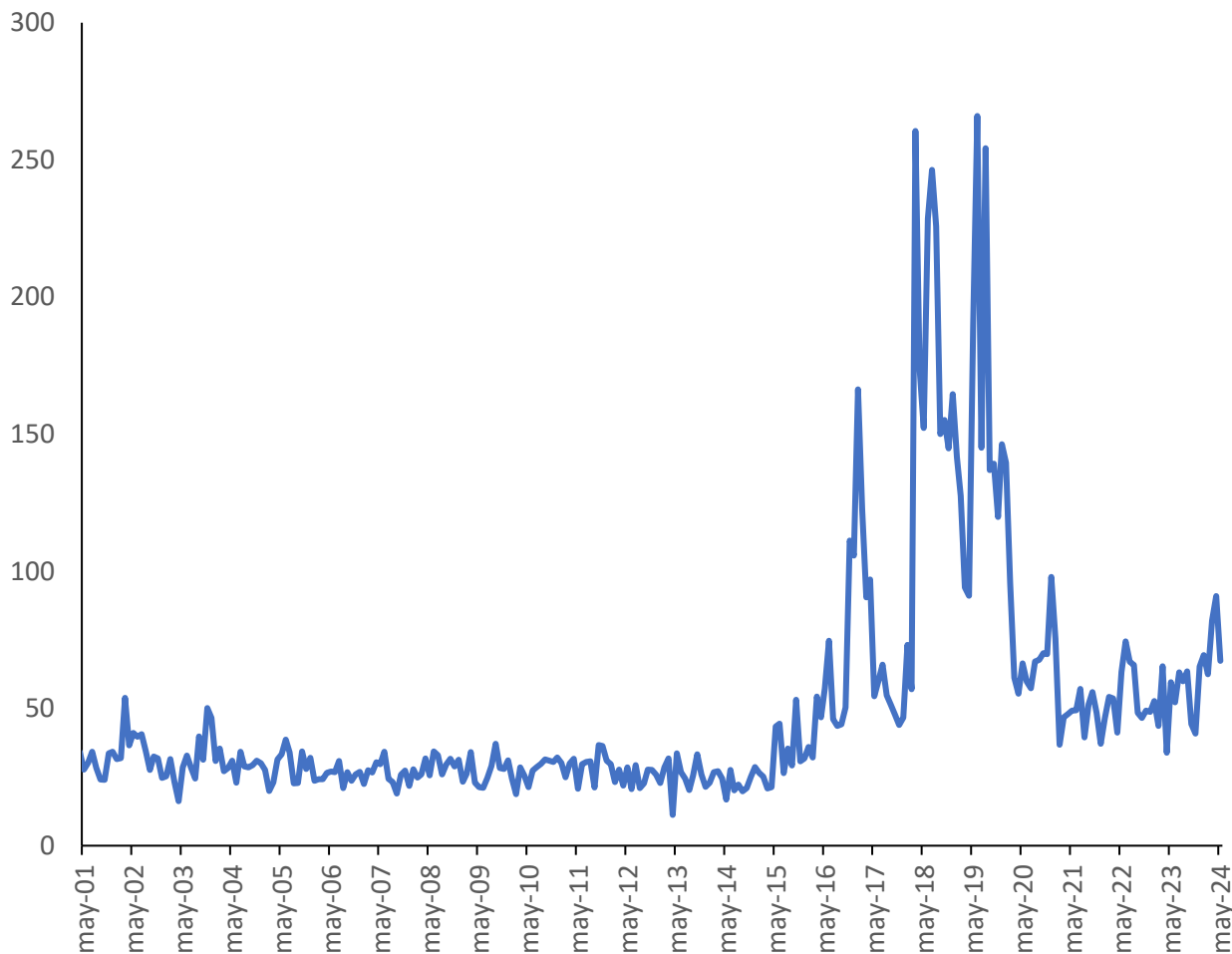

Geopolitical Risk (GPR) Index (diario - promedio móvil siete días)

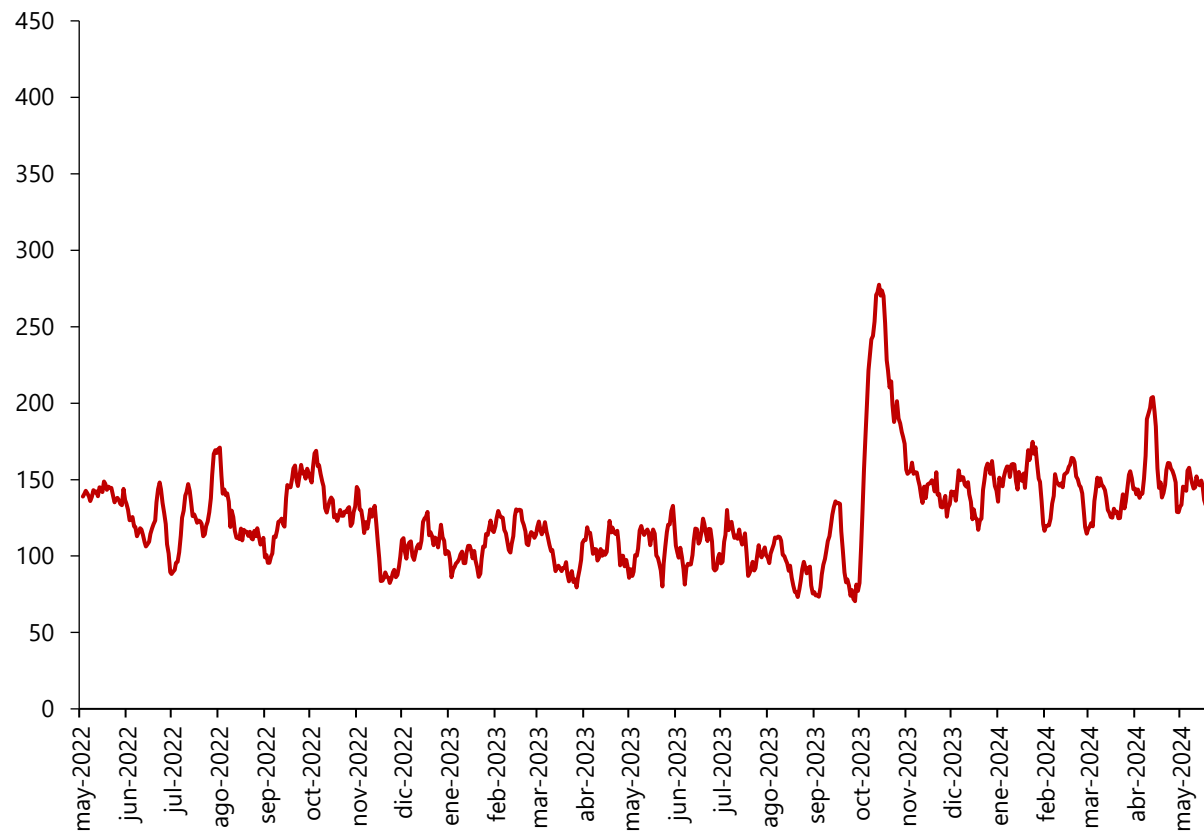

Fuente: Caldara, Dario, Matteo Iacoviello, Patrick Molligo, Andrea Prestipino, and Andrea Raffo (2020), "The Economic Effects of Trade Policy Uncertainty," *Journal of Monetary Economics*, 109, pp.38-59.

Fuente: Caldara, Dario and Matteo Iacoviello (2022), "Measuring Geopolitical Risk," *American Economic Review*, April, 112(4), pp.1194-1225.

Panorama esperado en el mundo en el corto y largo plazo

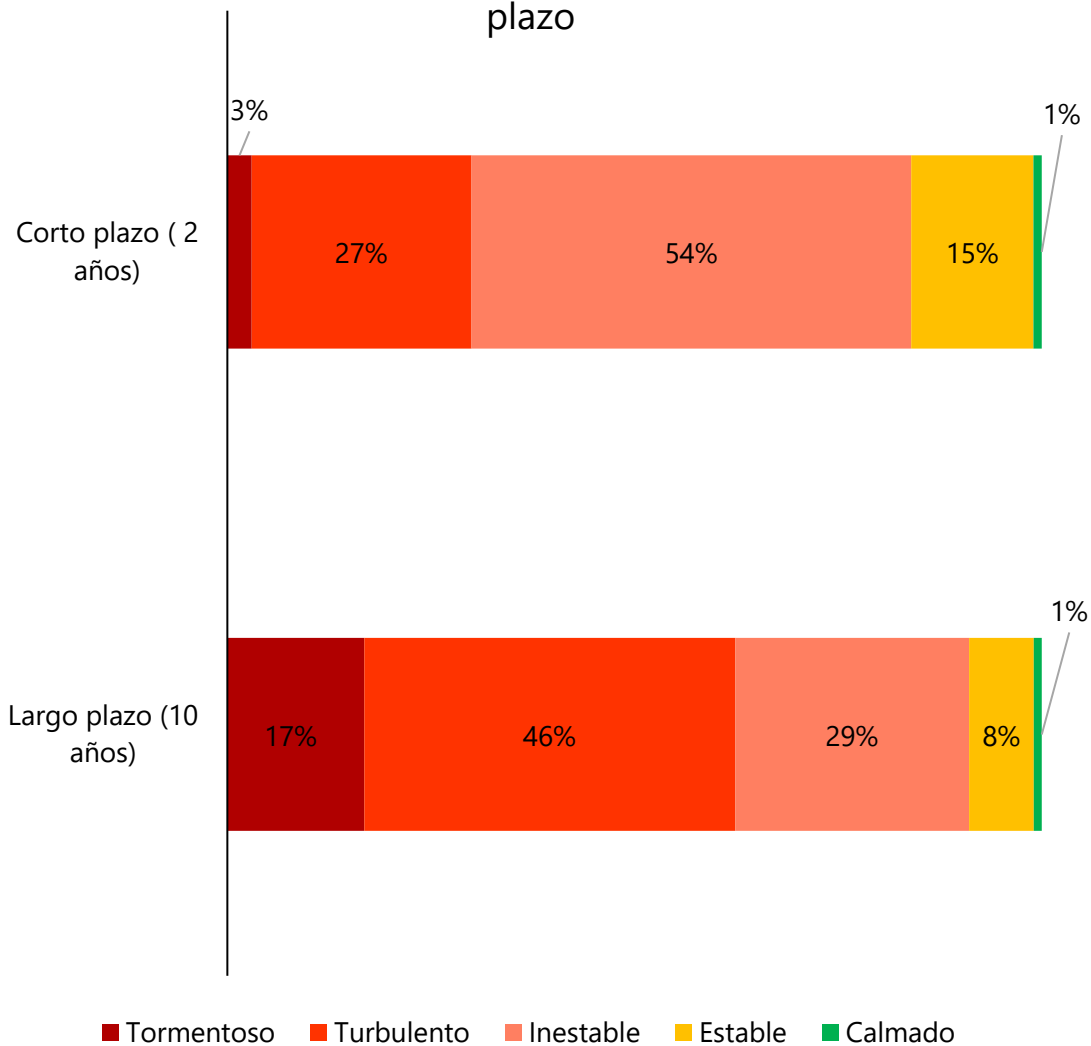

Riesgos globales según su severidad en el corto y largo plazo

	2 años	10 años
1	Desinformación	Eventos climáticos extremos
2	Eventos climáticos extremos	Cambios críticos a los sistemas ecológicos del planeta
3	Polarización Social	Pérdida de biodiversidad y colapso de ecosistemas
4	Ciber seguridad	Escasez de recursos naturales
5	Conflicto armado intenso	Desinformación
6	Falta de oportunidades económicas	Resultados adversos de la inteligencia artificial
7	Inflación	Migración involuntaria
8	Migración involuntaria	Ciber seguridad
9	Desaceleración económica	Polarización Social
10	Contaminación	Contaminación

Económico	Geopolítico y social
Ambiental	Tecnológico

Índice de presiones sobre las cadenas globales de suministro (desviaciones estándar con respecto a la media)

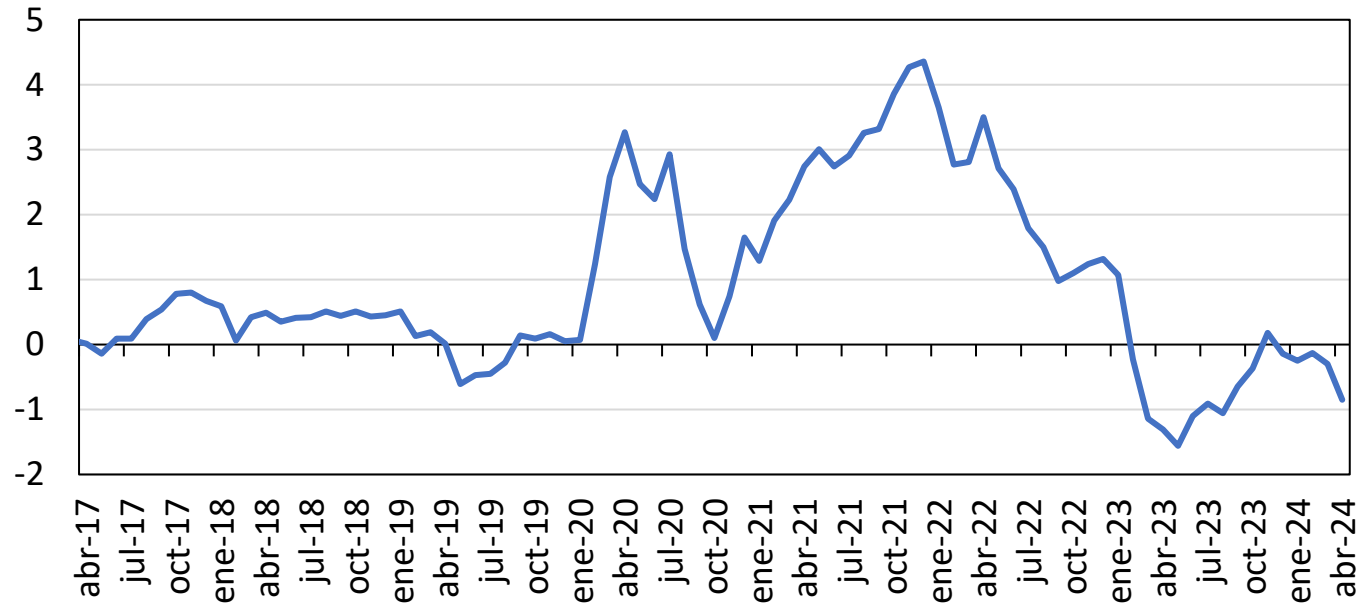

Nota: Para su construcción los autores toman indicadores de costos de transporte internacional (Baltic Dry index, Harpex index, entre otros) y algunos de los componentes de la encuesta de condiciones empresariales (PMI, por su sigla en inglés) para la zona del euro, China, Japón, Corea del sur, Taiwán, el Reino Unido y los Estados Unidos.
Fuente: Gianluca Benigno, Julian di Giovanni, Jan J. J. Groen, and Adam I. Noble, "A New Barometer of Global Supply Chain Pressures" Federal Reserve Bank of New York Liberty Street Economics.

Tránsito de buques en el Canal de Panamá y el Suez (promedio móvil 7-días)

Número de buques

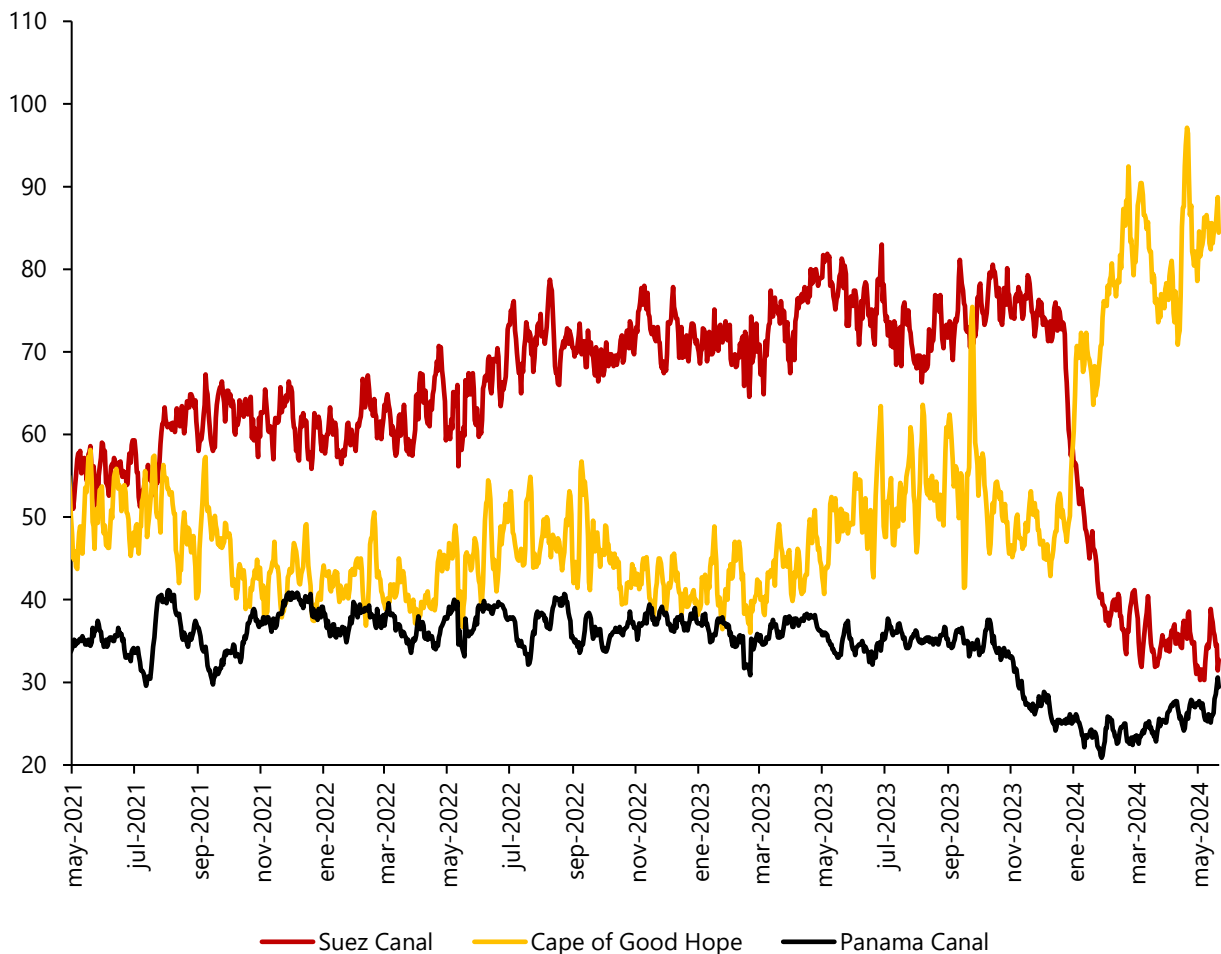

Índice de precios de transporte de contenedores

US\$/40ft

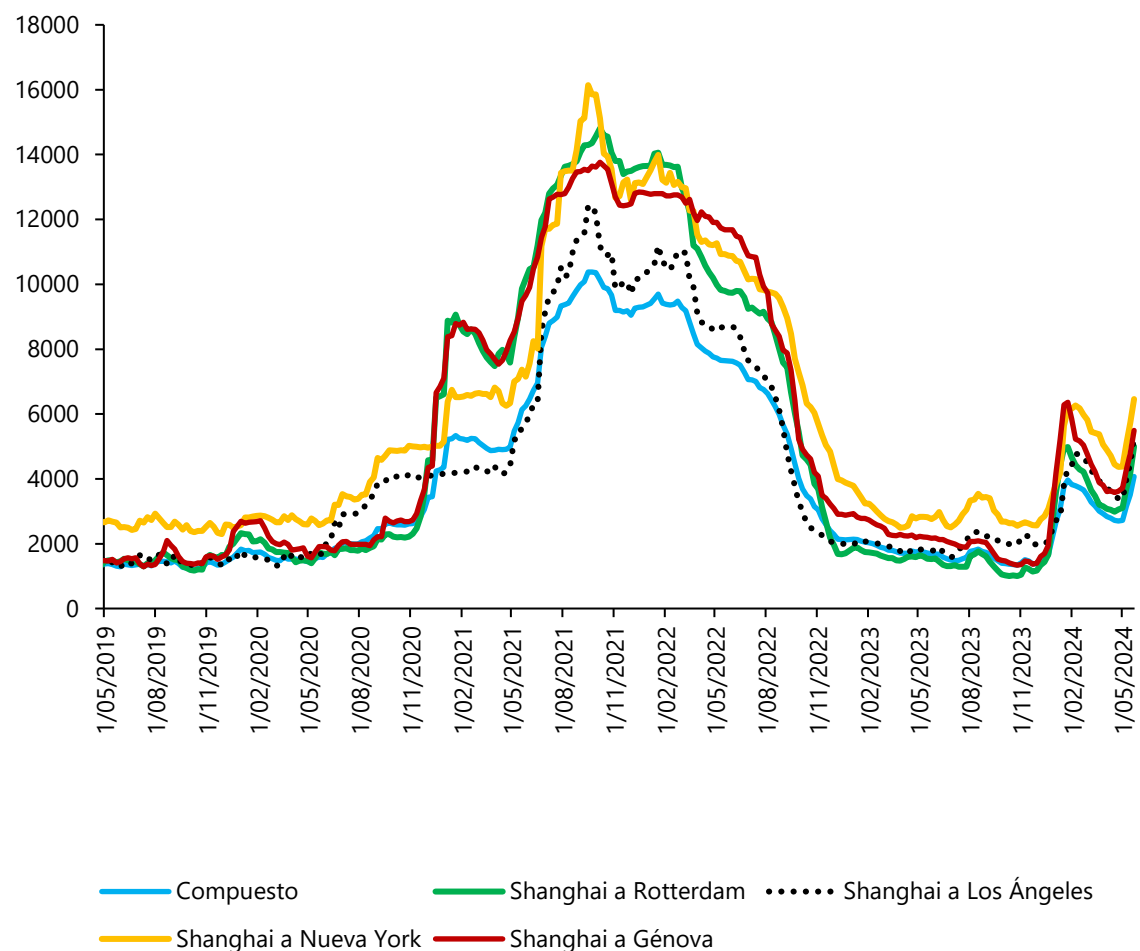

Número de intervenciones sobre el comercio internacional
(Acumulado desde 2009)

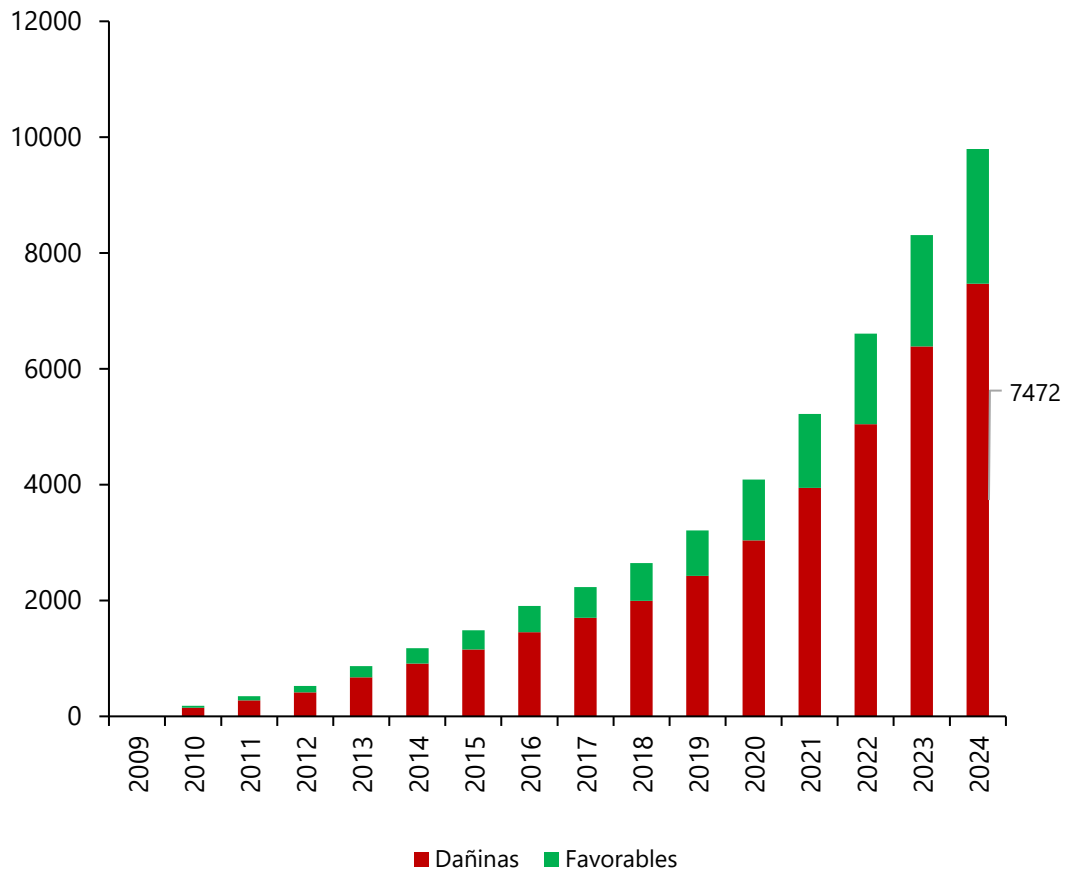

Sectores más afectados por las restricciones al comercio
(número de medidas restrictivas)

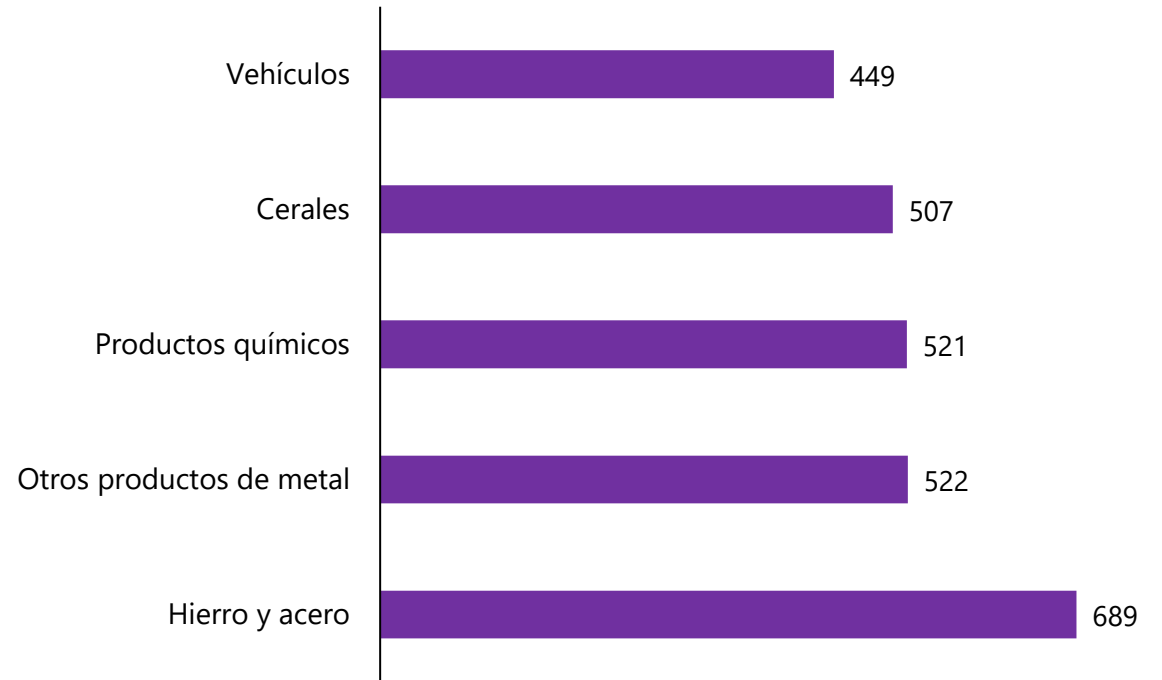

Nuevos aranceles anunciados por US a China en mayo 2024

Paneles solares: 14,25%

Vehículos eléctricos: 100%

Baterías de litio: 25%

Acero y aluminio: 25%

2. Precio internacional del petróleo y de los alimentos

Precio internacional del petróleo

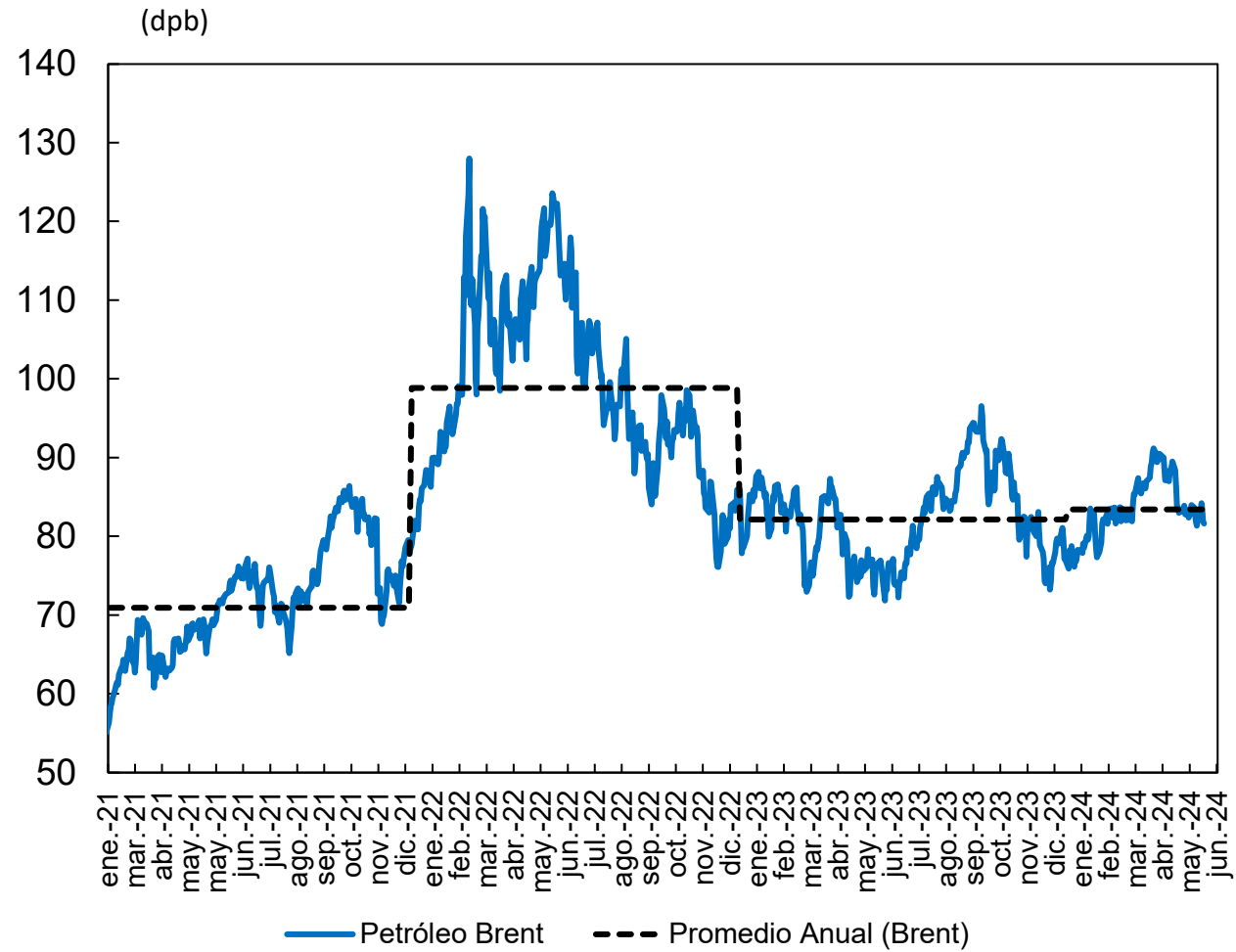

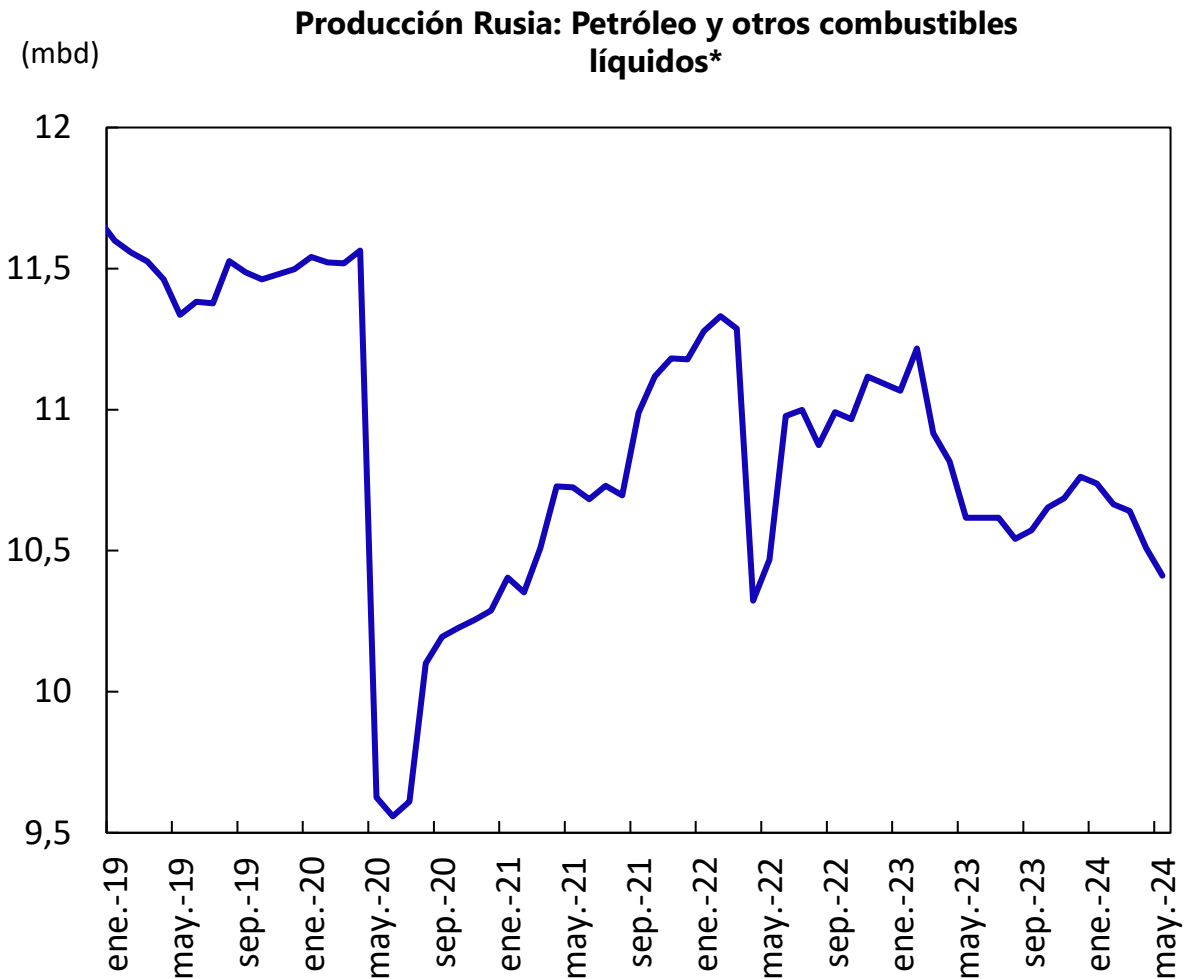
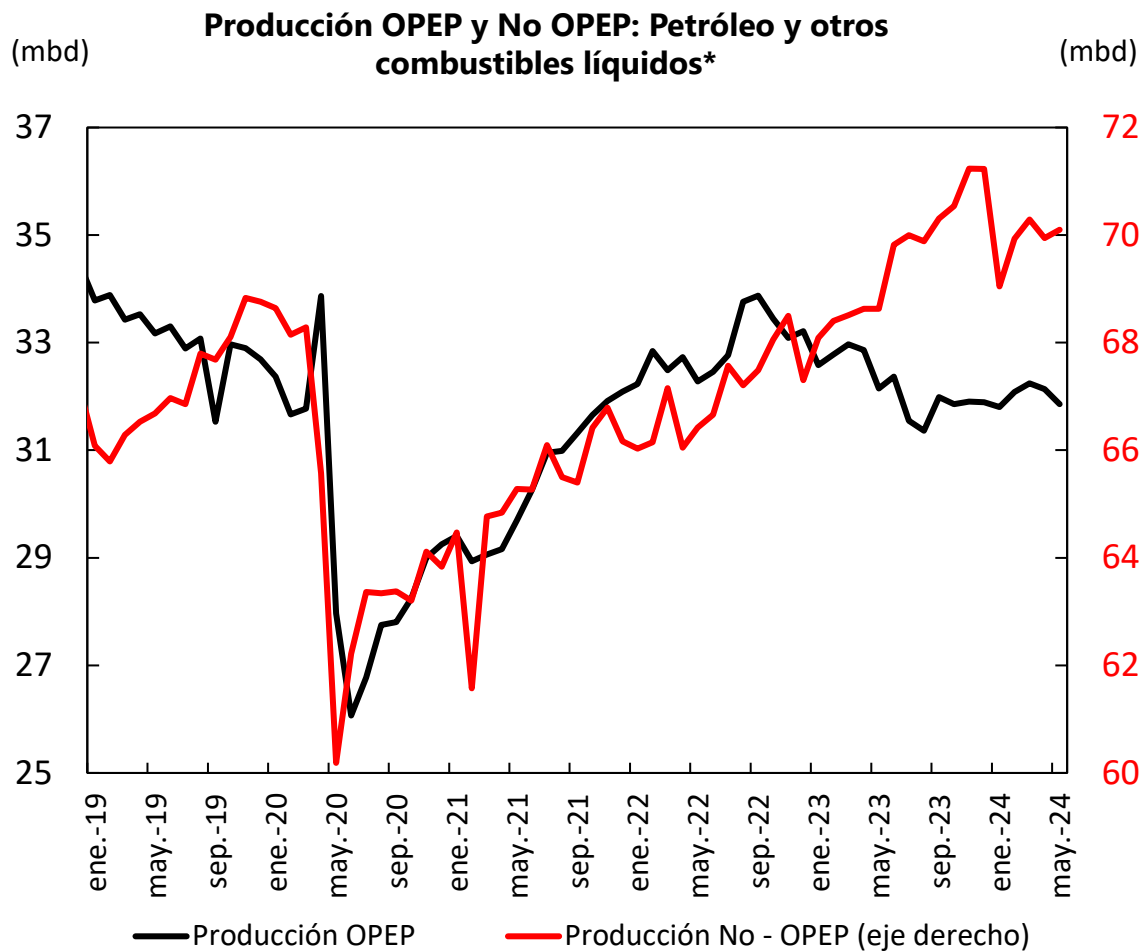

Fuente: Administración de Información Energética (EIA). *La producción de petróleo incluye, gas natural licuado, biocombustibles, otros combustibles líquidos y ganancias de refinación.

Inventarios semanales de crudo excluyendo las reservas estratégicas de petróleo crudo en Estados Unidos

(mbd)

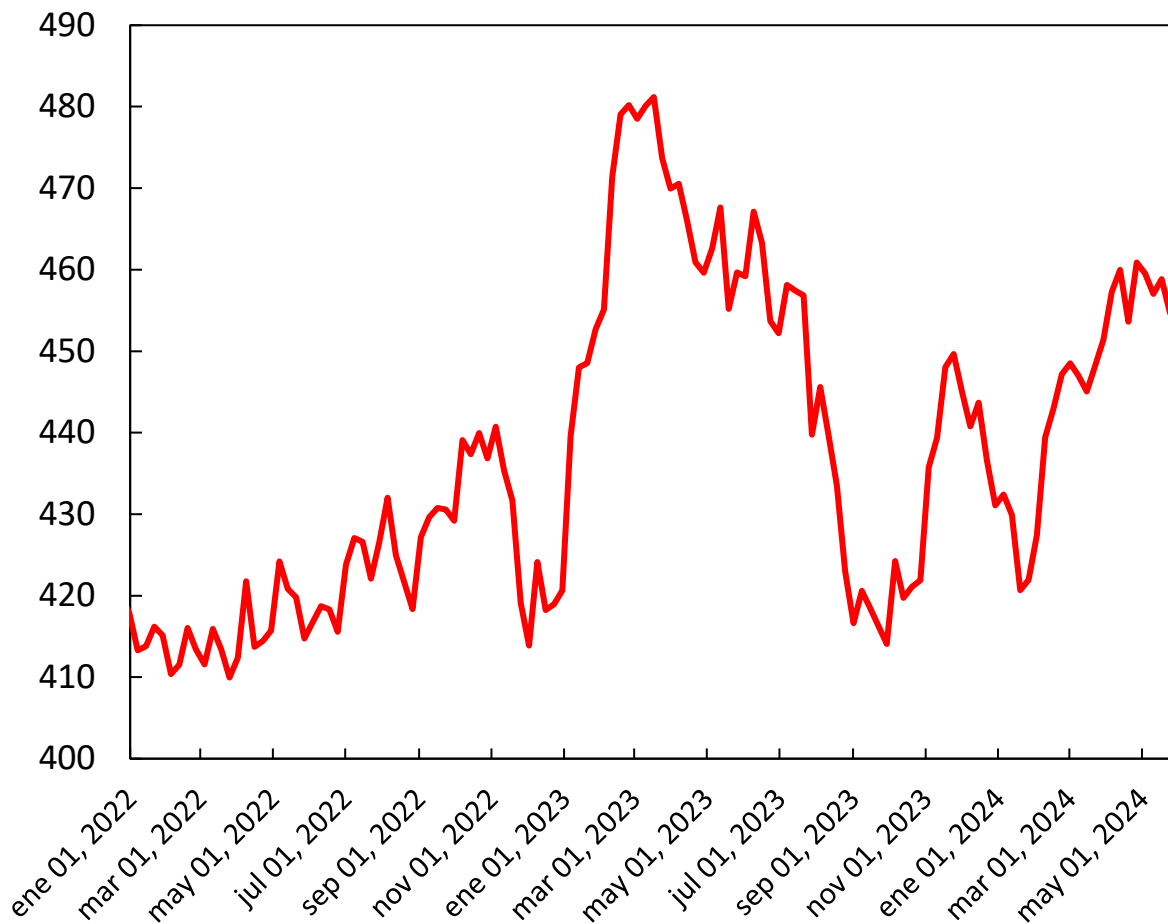

Fuente: Administración de Información Energética (EIA). *La producción de petróleo incluye, gas natural licuado, biocombustibles, otros combustibles líquidos y ganancias de refinación.

Producción Irán: Petróleo y otros combustibles líquidos*

(mbd)

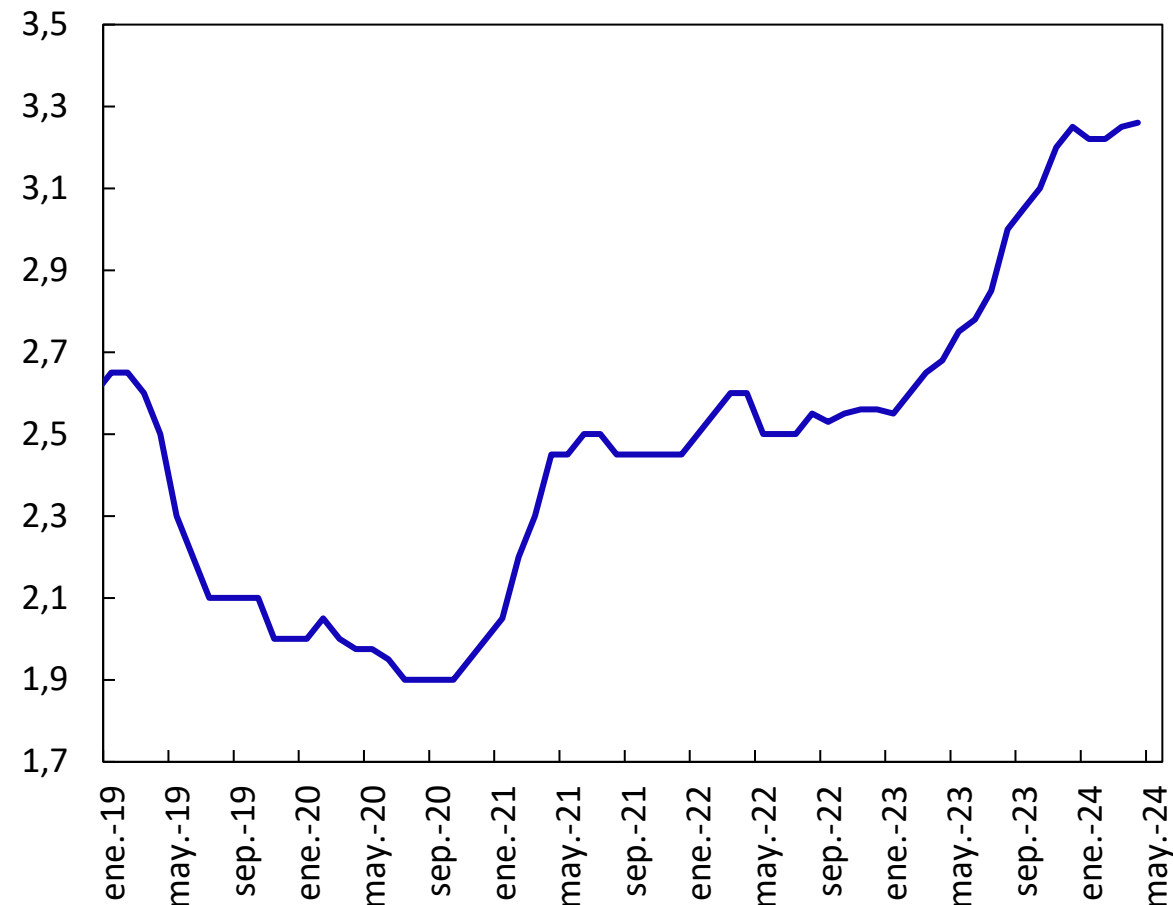

Fuente: Administración de Información Energética (EIA), WPSR.

Índice de precios de alimentos y bebidas del Banco Mundial, precios nominales 2010=100

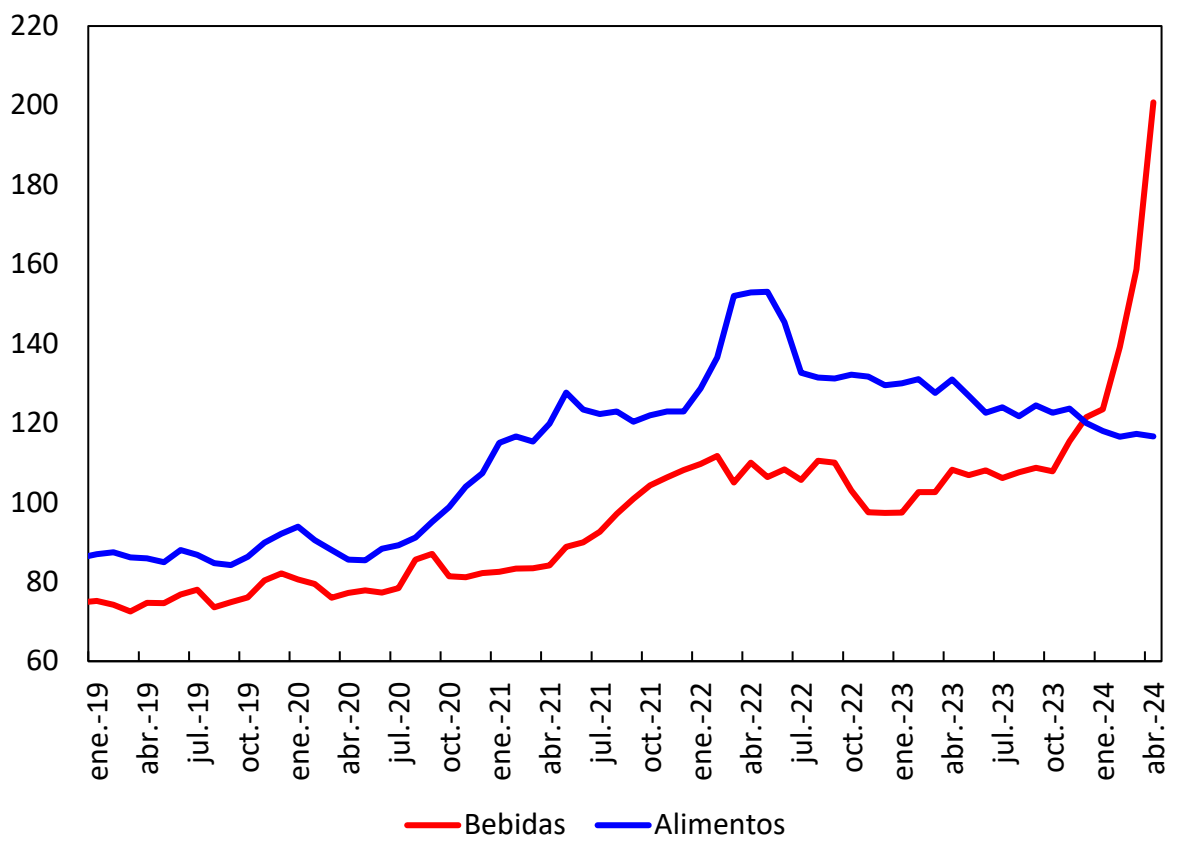

Índice de precios de los fertilizantes, precios nominales 2010=100

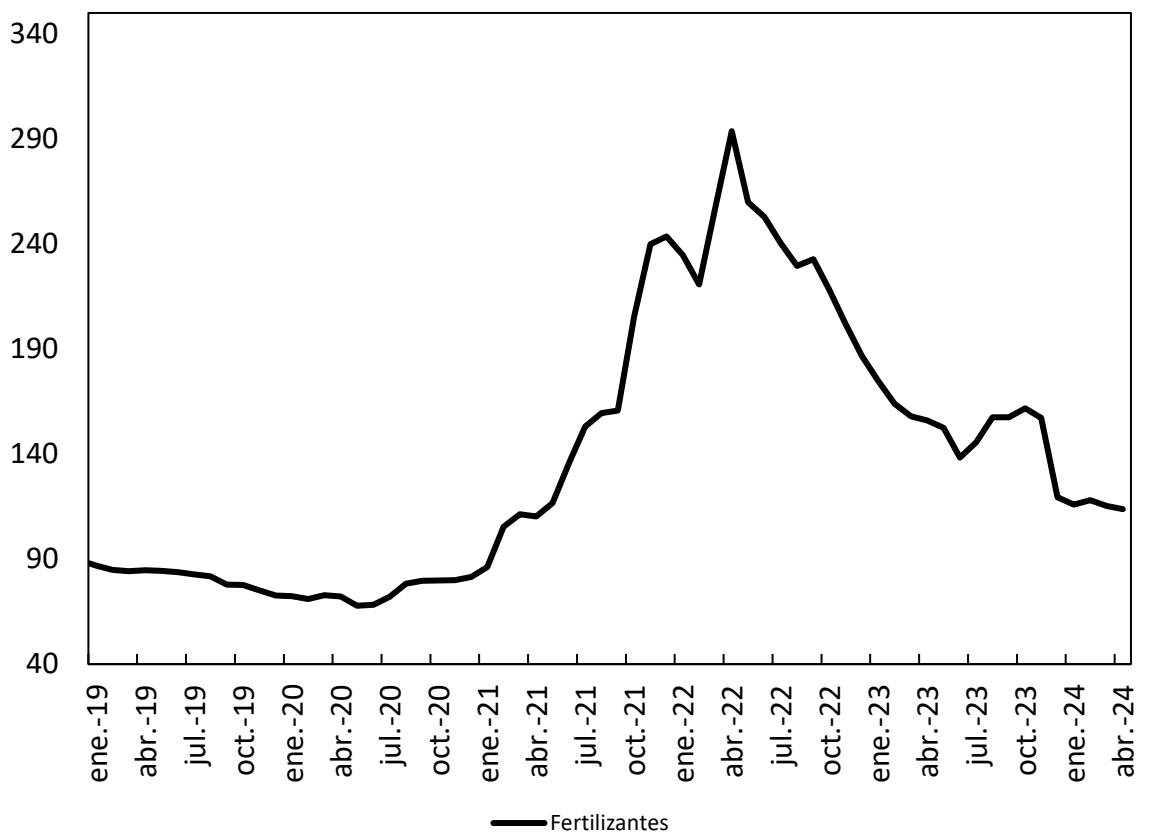

Fuente: Banco Mundial, CMO Mayo 2024.

3. Inflación y política monetaria.

		Indicadores de inflación al consumidor (variación anual)							
Indicador		sep-23	oct-23	nov-23	dic-23	ene-24	feb-24	mar-24	abr-24
1	IPC total	3.7	3.2	3.1	3.4	3.1	3.2	3.5	3.4
2	IPC alimentos	3.7	3.3	2.9	2.7	2.6	2.2	2.2	2.2
3	IPC energía	-0.5	-4.5	-5.4	-2.0	-4.6	-1.9	2.1	2.6
4	IPC energía de materias primas	2.2	-6.2	-9.8	-2.9	-6.9	-4.2	0.9	1.1
4.1	IPC de gasolina	3.0	-5.3	-8.9	-1.9	-6.4	-3.9	1.3	1.2
5	IPC energía de servicios	-3.3	-2.3	-0.1	-1.1	-2.0	0.5	3.1	3.6
6	IPC excluyendo alimentos y energía	4.1	4.0	4.0	3.9	3.9	3.8	3.8	3.6
7	IPC bienes excluyendo alimentos y energía	0.0	0.1	0.0	0.2	-0.3	-0.3	-0.7	-1.3
8.1	Vehículos nuevos	2.5	1.9	1.3	1.0	0.7	0.4	-0.1	-0.4
8.2	Vehículos usados	-8.0	-7.1	-3.8	-1.3	-3.5	-1.8	-2.2	-6.9
9	Bienes asociados al cuidado médico	4.2	4.7	5.0	4.7	3.0	2.9	2.5	2.5
10	IPC servicios excluyendo energía	5.7	5.5	5.5	5.3	5.4	5.2	5.4	5.3
11	Servicios asociados con la vivienda	7.2	6.7	6.5	6.2	6.0	5.7	5.7	5.5
12	Servicios de renta	7.4	7.2	6.9	6.5	6.1	5.8	5.7	5.4
13	Servicios OER	7.1	6.9	6.7	6.3	6.2	6.0	5.9	5.8
14	Servicios de transporte	9.1	9.2	10.1	9.7	9.5	9.9	10.7	11.2
15	Servicios médicos	-2.6	-2.0	-0.9	-0.5	0.6	1.1	2.1	2.7
16	Servicios de educación	2.5	2.3	1.4	1.3	1.3	1.5	1.4	1.6
17	Hoteles	8.0	0.8	0.3	-0.5	0.6	-0.9	-2.4	-0.4
18	IPC exc. alimentos, energía y vivienda (supercore)	3.8	3.7	3.9	3.9	4.4	4.3	4.8	4.9
		Indicadores de inflación al productor (variación anual)							
18	IPP demanda final	1.8	1.1	0.8	1.1	1.0	1.6	1.8	2.2
19	IPP demanda final sin alimentos y energía	2.3	2.2	1.9	1.8	2.0	2.1	2.1	2.4
		Indicadores del deflactor implícito (Variación anual)							
20	PCE	3.4	2.9	2.7	2.6	2.5	2.5	2.7	2.7
21	PCE básica	3.6	3.4	3.2	2.9	2.9	2.8	2.8	2.8
	PCE servicios	4.6	4.3	4.1	3.9	4.0	3.8	4.0	3.9
22	PCE supercore	4.1	3.8	3.5	3.3	3.6	3.4	3.5	3.4

Reducción

Aumento



Nota: Todas las medidas de inflación y sus expectativas se comparan con respecto a la meta puntual de la Reserva Federal 2%)

Fuente: Bloomberg.

Inflación para el total de los países miembros de la OCDE

(Porcentaje, variación anual)

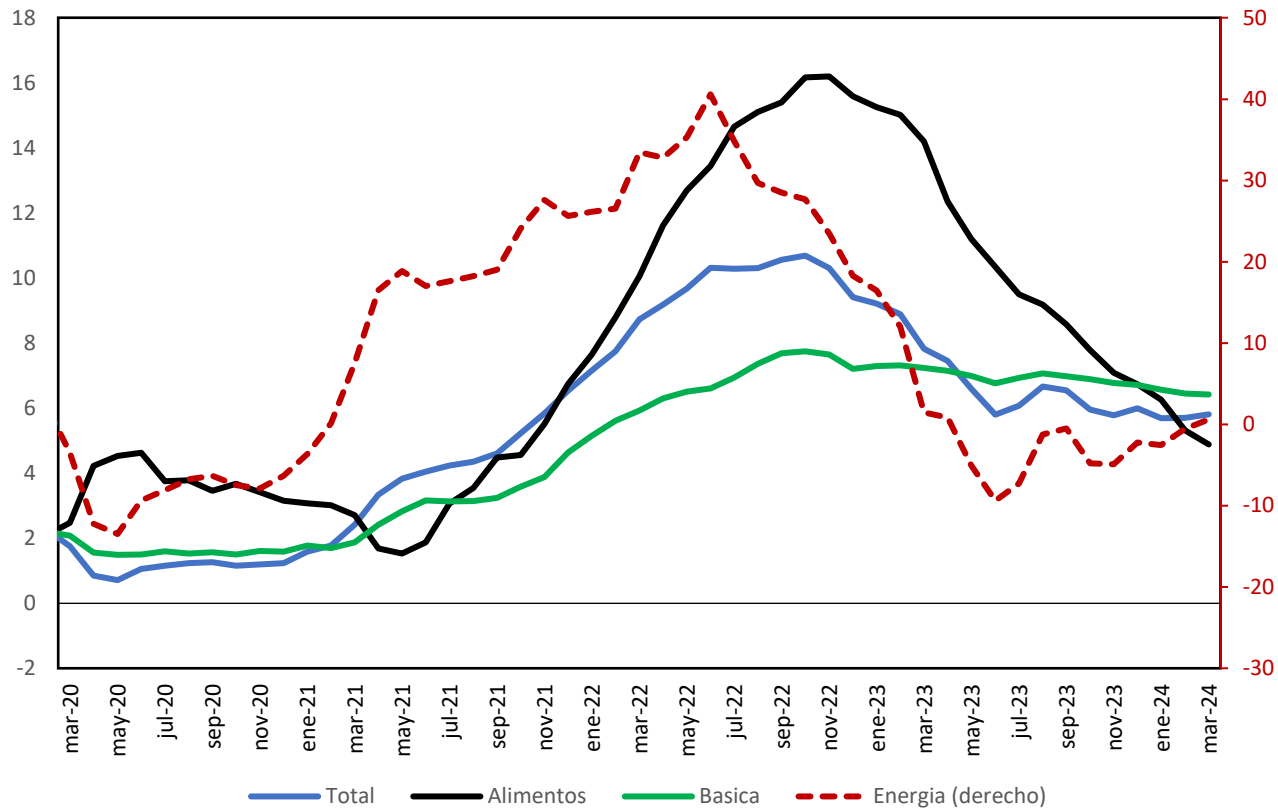

Inflación total promedio (FMI)

Reporte de abril

(Porcentaje, variación anual)

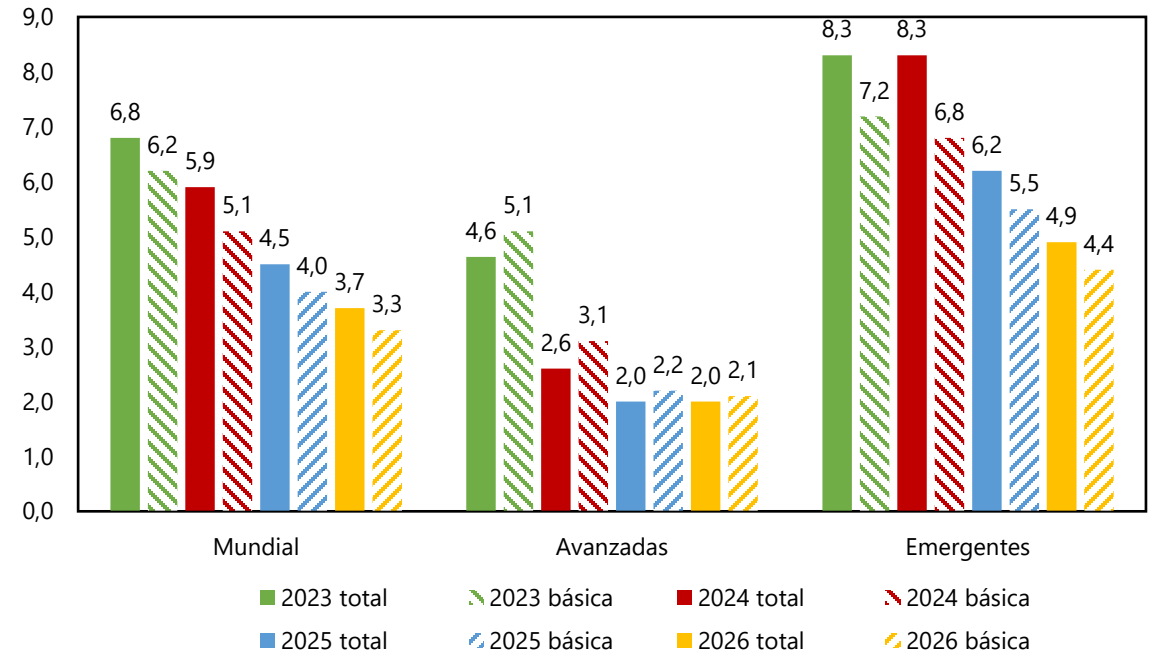

Datos WEO - Reporte de Octubre

	Mundial total	Avanzadas total	Emergentes total	Mundial básica	Avanzadas básica	Emergentes básica
2022	8.7	7.3	9.8	6.4	5.1	7.6
2023	6.9	4.6	8.5	6.3	5.3	7.2
2024	5.8	3.0	7.8	5.3	3.3	7.1
2025	4.6	2.2	6.2	4.3	2.5	5.9
2026	4.2	2.0	5.7	3.9	2.2	5.4

Inflación total (variación anual)										
País	Meta de inflación	sep-23	oct-23	nov-23	dic-23	ene-24	feb-24	mar-24	abr-24	Q424
Economías avanzadas										
Estados Unidos	2.0%	3.7	3.2	3.1	3.4	3.1	3.2	3.5	3.4	3.0
Zona del Euro	2.0%	4.3	2.9	2.4	2.9	2.8	2.6	2.4	2.4	2.3
Reino Unido	2.0%	6.7	4.6	3.9	4.0	4.0	3.4	3.2	2.3	2.2
Canadá	2.0% (+/- 1.0%)	3.8	3.1	3.1	3.4	2.9	2.8	2.9	2.7	2.3
Japón	2.0%	3.0	3.3	2.8	2.6	2.2	2.8	2.7	2.5	2.0
Economías emergentes y en desarrollo										
Colombia	3.0% (+/- 1.0%)	11.0	10.5	10.2	9.3	8.4	7.7	7.4	7.2	5.4
Chile	3.0% (+/- 1.0%)	5.1	5.0	4.8	3.9	3.8	4.5	3.7	4.0	3.7
Brasil	3.25% (+/- 1.0%)	5.2	4.8	4.7	4.6	4.5	4.5	3.9	3.7	3.7
Perú	2.0% (+/- 1.0%)	5.0	4.3	3.6	3.2	3.0	3.3	3.1	2.4	2.9
México	3.0% (+/- 1.0%)	4.5	4.3	4.3	4.7	4.9	4.4	4.4	4.7	4.2
China	3.0%	0.0	-0.2	-0.5	-0.3	-0.8	0.7	0.1	0.3	1.2
Rusia	4.0%	6.0	6.7	7.5	7.4	7.4	7.7	7.7	7.8	5.7
India	4.0% (+/- 2.0%)	5.0	4.9	5.6	5.7	5.1	5.1	4.9	4.8	4.7
Indonesia	3.0% (+/- 1.0%)	2.3	2.6	2.9	2.6	2.6	2.8	3.1	3.0	3.0
Sudáfrica	4.0% - 6.0%	5.4	5.9	5.5	5.1	5.3	5.6	5.3	5.2	4.6

Fuente: Bloomberg .

Nota: Los pronósticos para Q423 y Q424 corresponden a la media de la inflación promedio del trimestre de la última encuesta disponible en Bloomberg.



Inflación básica (variación anual)*									
País	Meta de inflación	sep-23	oct-23	nov-23	dic-23	ene-24	feb-24	mar-24	abr-24
Economías avanzadas									
Estados Unidos	2.0%	4.1	4.0	4.0	3.9	3.9	3.8	3.8	3.6
Zona del Euro	2.0%	4.5	4.2	3.6	3.4	3.3	3.1	2.9	2.7
Reino Unido	2.0%	6.1	5.7	5.1	5.1	5.1	4.5	4.2	3.9
Canada	2.0% (+/- 1.0%)	3.7	3.4	3.5	3.6	3.3	3.2	3.1	2.8
Japón	2.0%	2.8	2.9	2.5	2.3	2.0	2.8	2.6	2.2
Economías emergentes y en desarrollo									
Colombia	3.0% (+/- 1.0%)	9.5	9.2	8.9	8.4	7.8	7.3	6.8	6.4
Chile	3.0% (+/- 1.0%)	5.8	5.5	5.2	4.7	4.3	4.2	3.7	3.5
Brasil	3.25% (+/- 1.0%)	5.3	5.0	5.0	4.9	4.7	4.5	4.2	3.9
Perú	2.0% (+/- 1.0%)	3.6	3.3	3.1	2.9	2.9	3.1	3.1	3.0
México	3.0% (+/- 1.0%)	5.8	5.5	5.3	5.1	4.8	4.6	4.6	4.4
China	3.0%	0.8	0.6	0.6	0.6	0.4	1.2	0.6	0.7
Rusia	4.0%	4.6	5.5	6.4	6.8	7.2	7.6	7.8	8.3
Indonesia	3.0% (+/- 1.0%)	2.0	1.9	1.9	1.8	1.7	1.7	1.8	1.8

Fuente: Bloomberg .

* Se toman las medidas de inflación básica preferidas por cada banco central.

Nota: Para Brasil se toma el promedio de sus medidas de inflación básica igual que lo hace su banco central.

En Canadá se hace el promedio de las 2 medidas de inflación básica preferidas por el banco central. En el caso de Japón, se toma la inflación total que excluye alimentos frescos siguiendo el reporte de inflación del BoJ.



Primary dealers

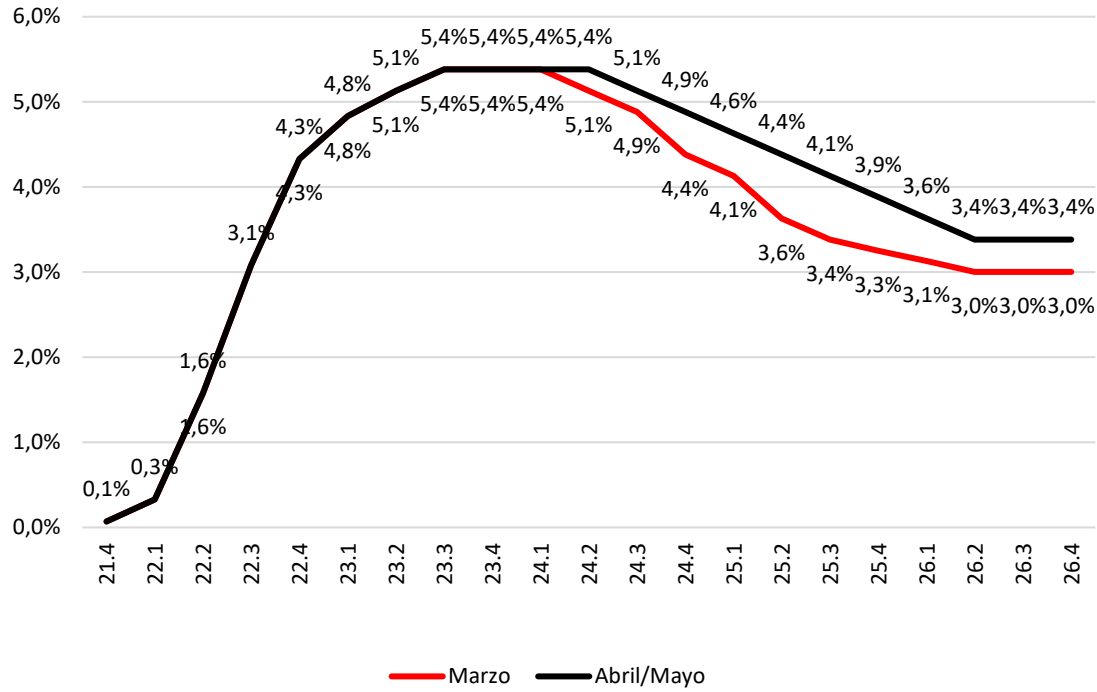

Market Participants

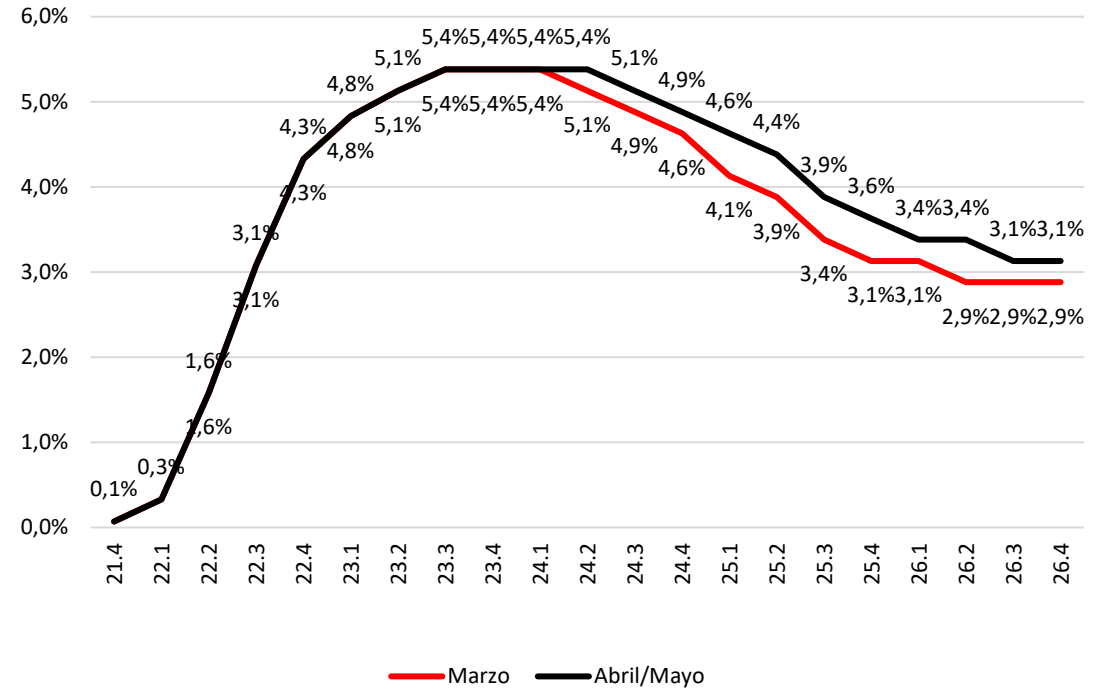

4. Actividad económica externa

Tasa de desempleo

(Porcentaje)

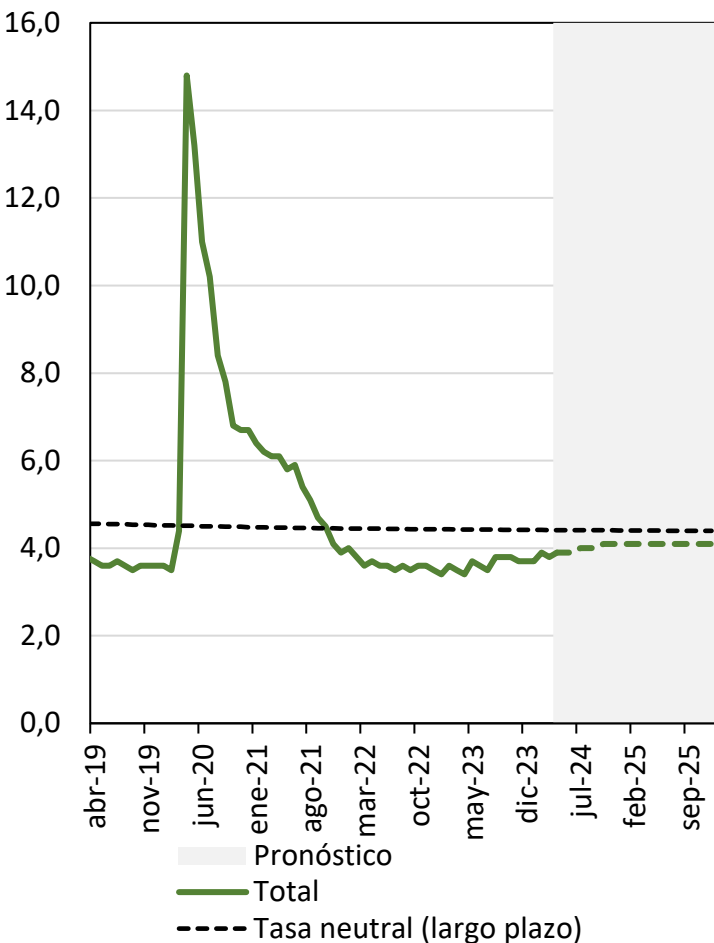

Diferencia entre trabajos disponibles y trabajadores disponibles (demanda-oferta)

(millones de empleos)

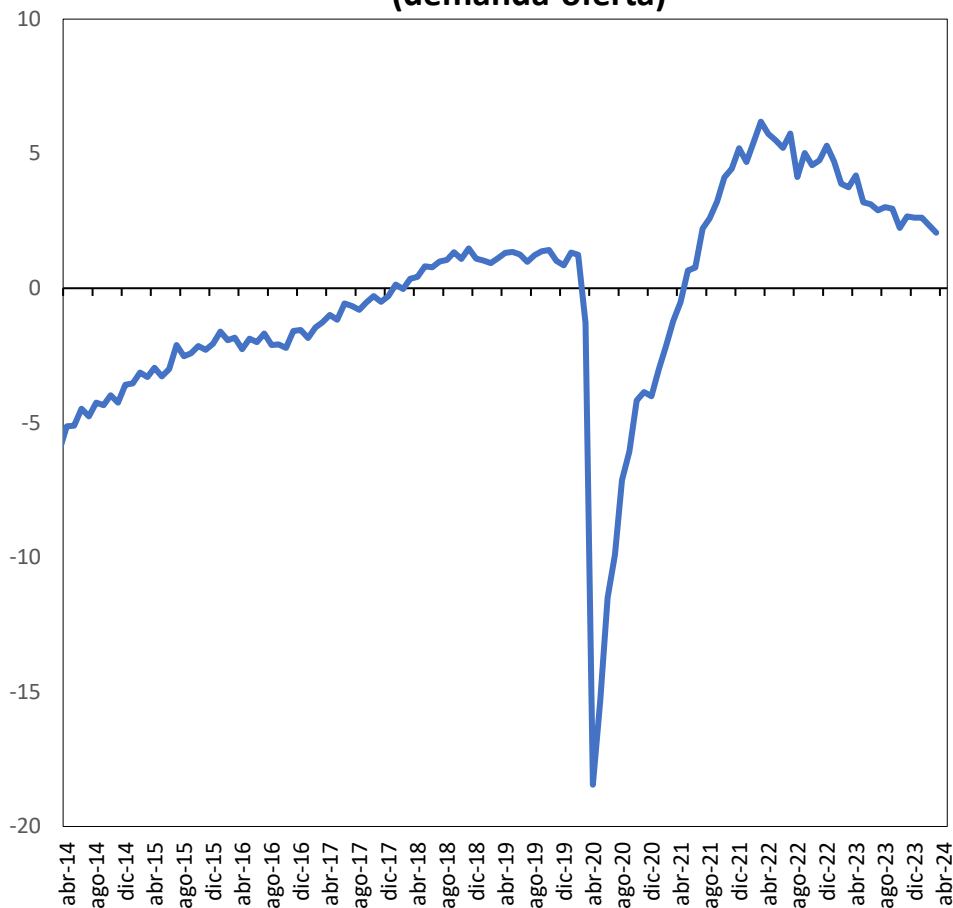

Participación de la fuerza laboral – 25 a 54 años

(Porcentaje)

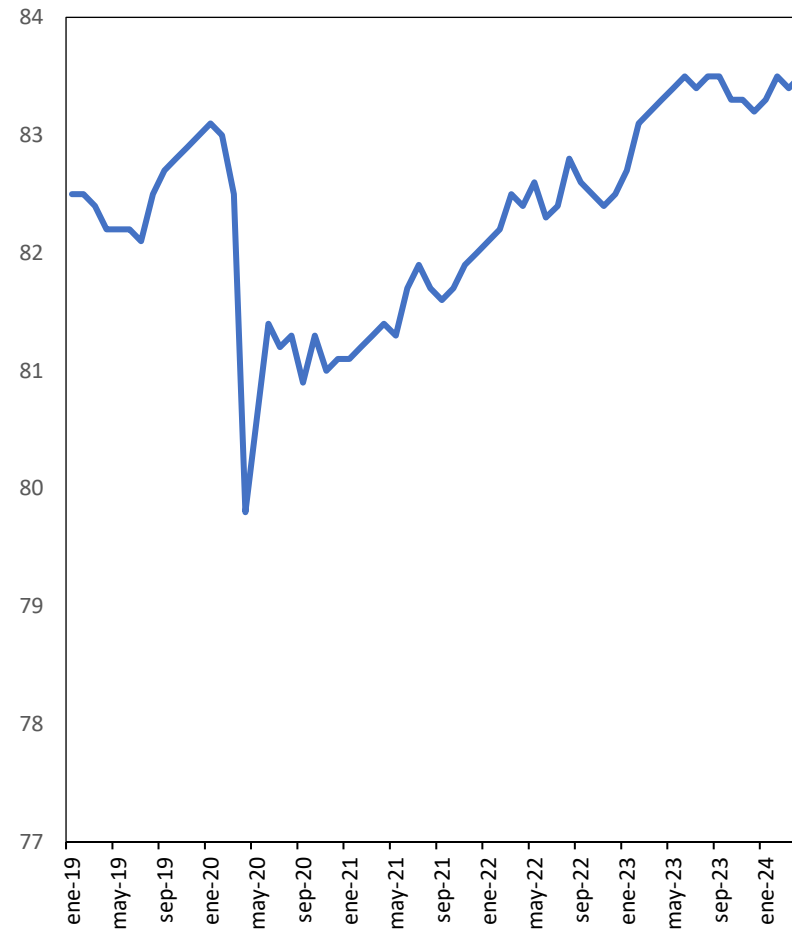

Fuente: Bloomberg y BLS.

Nota: Los pronósticos de la tasa de desempleo corresponden al promedio del trimestre de la encuesta de Bloomberg del mes de febrero de 2024

* La oferta labora es la suma de empleados y desempleados.

** La demanda laboral es la suma de empleados y el total de vacantes de empleo

PIB real de algunos socios comerciales

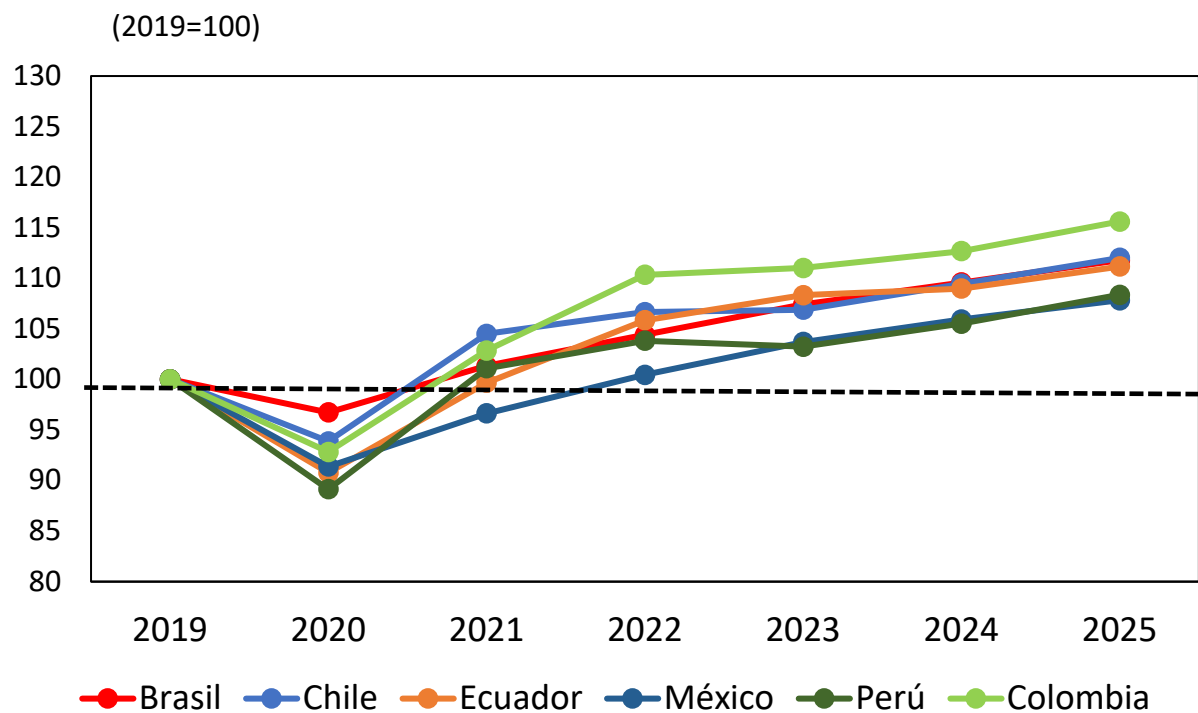
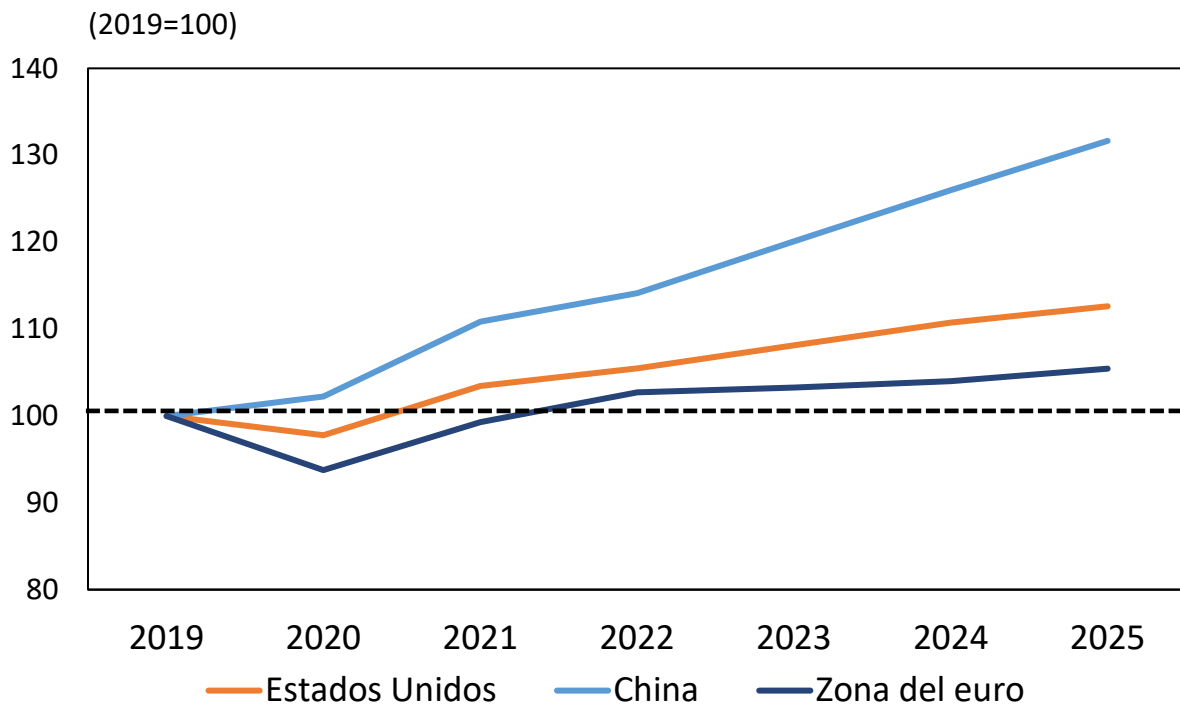

Crecimiento anual del PIB real					
País / región	2021	2022 (est.)	2023 (est.)	2024 (proy.)	2025 (proy.)
Canadá	5.3	3.8	1.1	1.0	1.8
Estados Unidos	5.8	1.9	2.5	2.4	1.7
Japón	2.6	1.0	1.9	0.5	1.1
Reino Unido	8.7	4.3	0.1	0.5	1.2
China	8.4	3.0	5.2	4.9	4.5
Suiza	5.4	2.7	0.8	1.2	1.5
Zona del euro	5.9	3.5	0.5	0.7	1.4

Crecimiento anual del PIB real					
País / región	2021	2022	2023	2024	2025
Brasil	4.8	3.0	2.9	2.0	2.0
Chile	11.3	2.1	0.2	2.4	2.3
Ecuador	9.8	6.2	2.4	0.6	2.0
México	5.7	3.9	3.2	2.2	1.8
Perú	13.4	2.7	-0.6	2.2	2.7
Colombia	10.8	7.3	0.6	1.5	2.6

Nota: Color verde sugiere revisiones al alza frente al mes anterior con respecto a abril. Color rojo indica el caso contrario. Color naranja sugiere que no hay cambios.
Fuente: Bloomberg. Proyecciones de la encuesta de Bloomberg.

Condiciones empresariales globales (PMI)

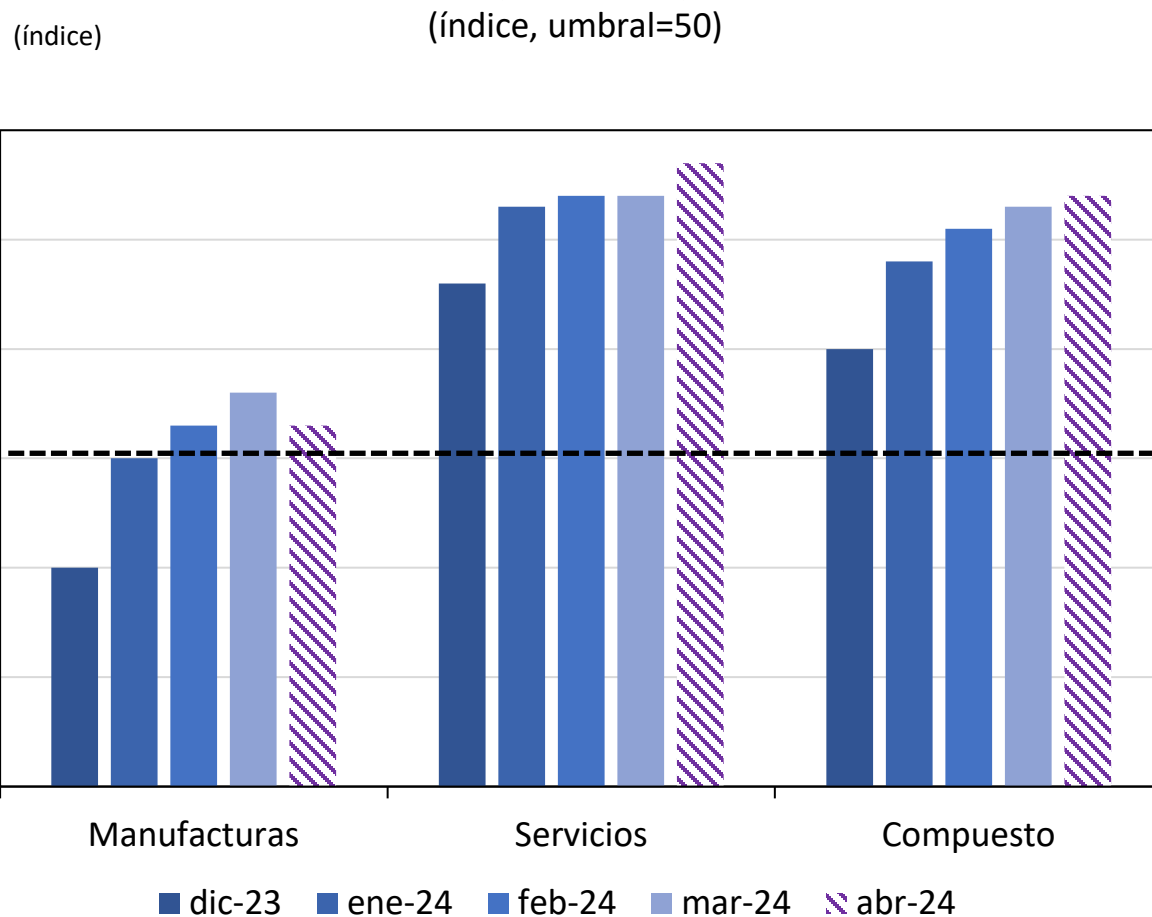

Crecimiento económico mundial anual

(FMI)

Reporte de abril de 2024

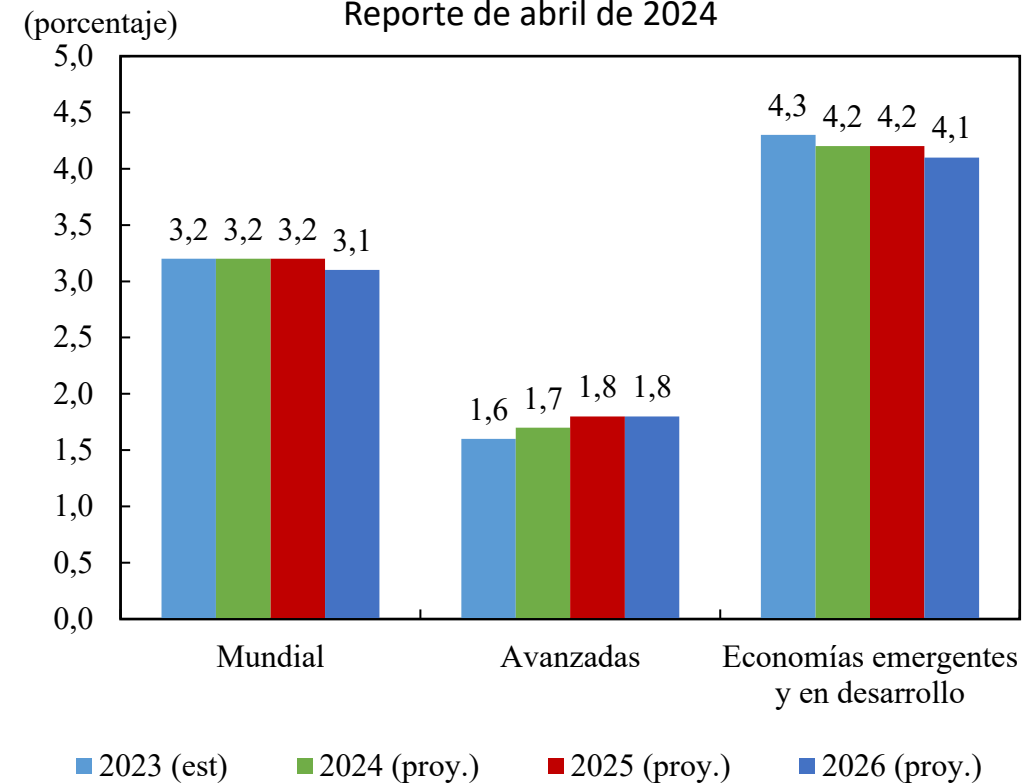

Datos WEO - Reporte de Octubre 2023

Año	2023	2024 pr	2025 pr	2026 pr
Avanzadas	1.5	1.4	1.8	1.9
Emergentes	4.0	4.0	4.1	4.1
Mundial	3.0	2.9	3.2	3.2

Exportaciones FOB

Abril 2024

Cifras resumen exportaciones

EXPORTACIONES DÓLARES FOB - MES A MES									
	US\$ Mill.			Var. Anual (%)		Contribución a la var. anual		Participación (%)	
	mar-24	abr-23	abr-24	mar-24	abr-24	mar-24	abr-24	mar-24	abr-24
Bienes básicos de origen minero	2.134	2.124	2.446	-15,6%	15,2%	-8,8	8,6	55,2%	55,5%
Bienes básicos de origen agrícola	527	414	558	-7,5%	34,8%	-1,0	3,9	13,6%	12,7%
Resto de exportaciones	1.205	1.201	1.404	-11,8%	16,9%	-3,6	5,4	31,2%	31,9%
Total	3.866	3.739	4.409	-13,4%	17,9%	-13,4	17,9	100,0%	100,0%

USD Millones	
abr-23	3.739
feb-24	3.811
mar-24	3.866
abr-24	4.409

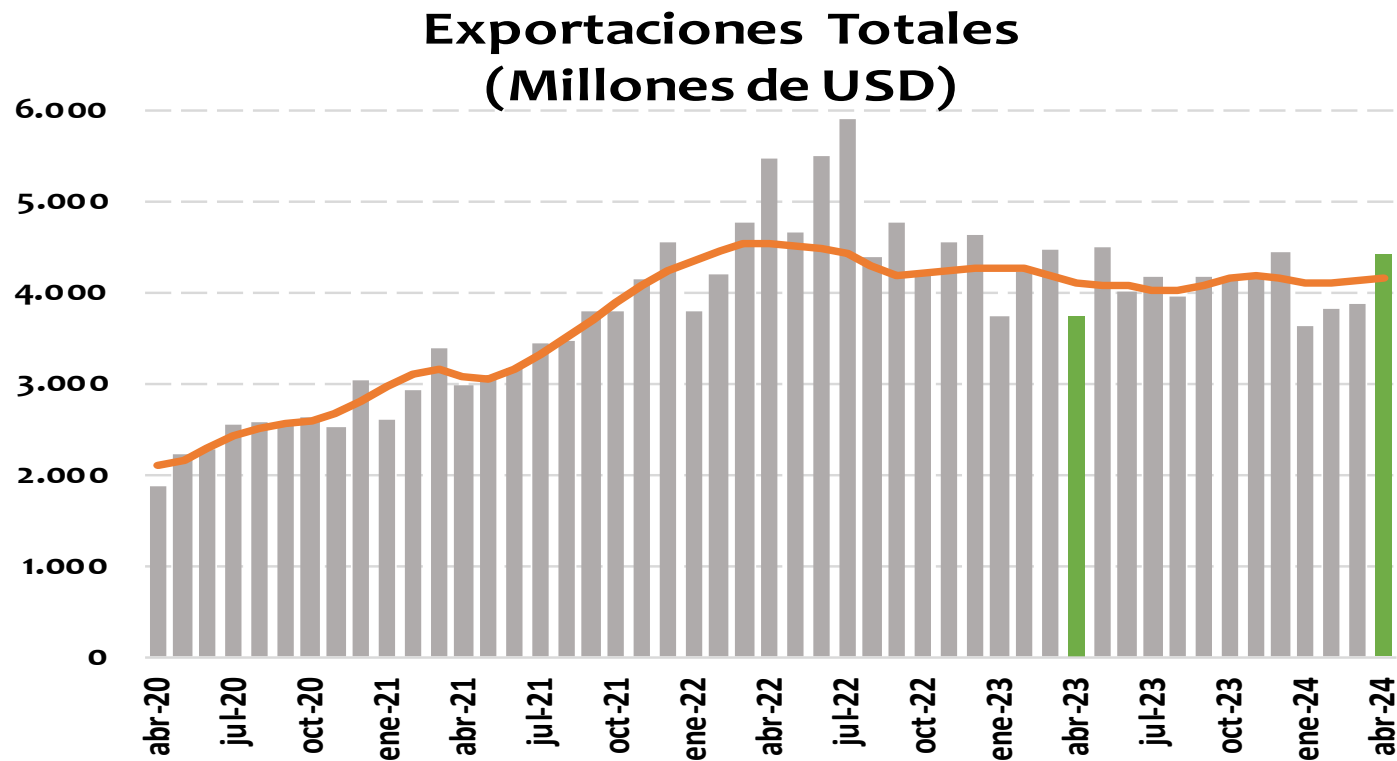

Var. anual	Valor		Índice de cantidades		Índice de precios
	Nivel	Tendencia*	Nivel	Tendencia*	Nivel
mar-24	-13,4%	-1,7%	-6,4%	4,4%	-7,5%
abr-24	17,9%	1,3%	22,5%	4,1%	-3,8%

*Tramo-seats: tendencia con ajuste estacional

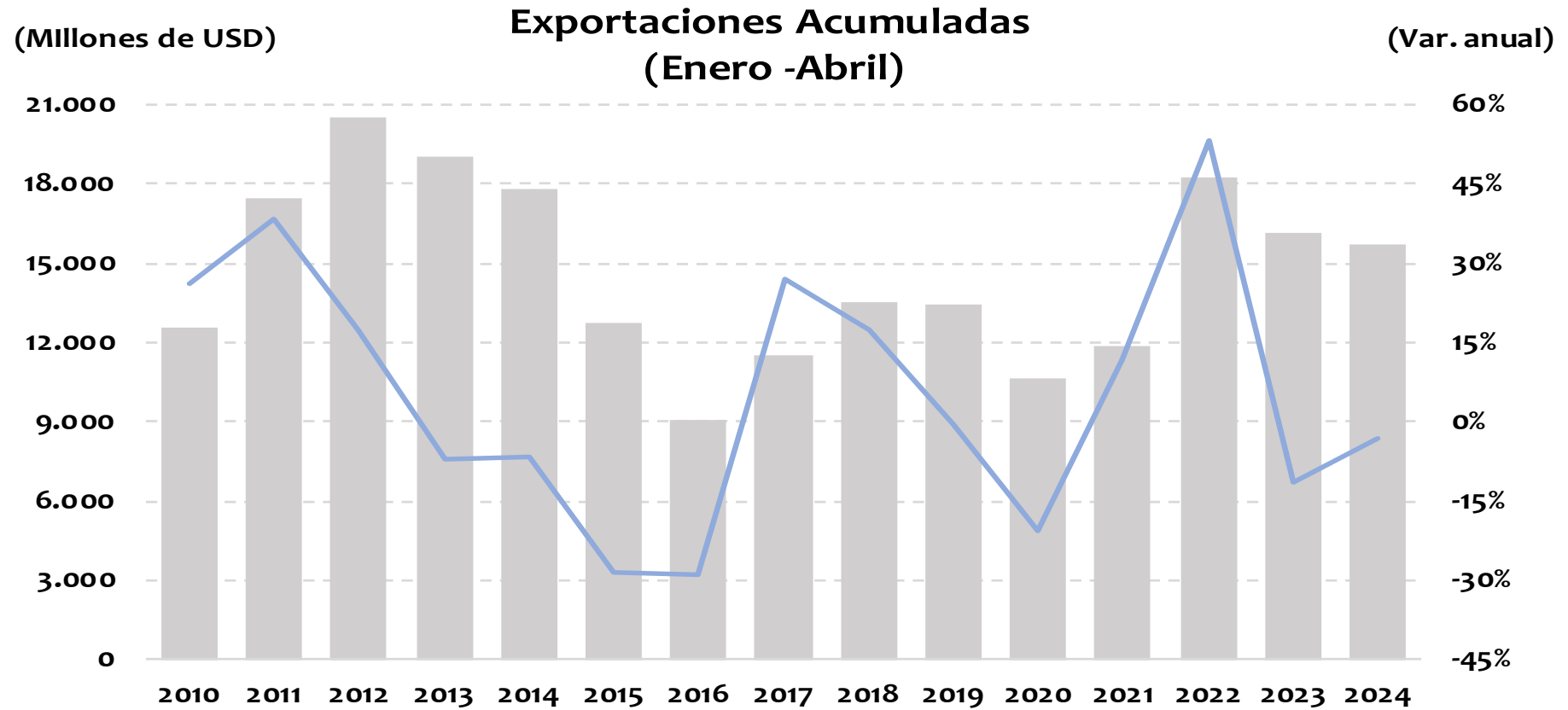

	US\$ Millones	Var. Anual
Mes de Abril 2023	16.176	-11,4%
Mes de Abril 2024	15.707	-2,9%

USD Millones	
abr-23	2.124
feb-24	2.015
mar-24	2.134
abr-24	2.446

En abr-24 representó el 55,5% de las expo totales

Exportaciones - bienes básicos de origen minero (petróleo y derivados, carbón, ferroníquel y oro) (Millones de USD)

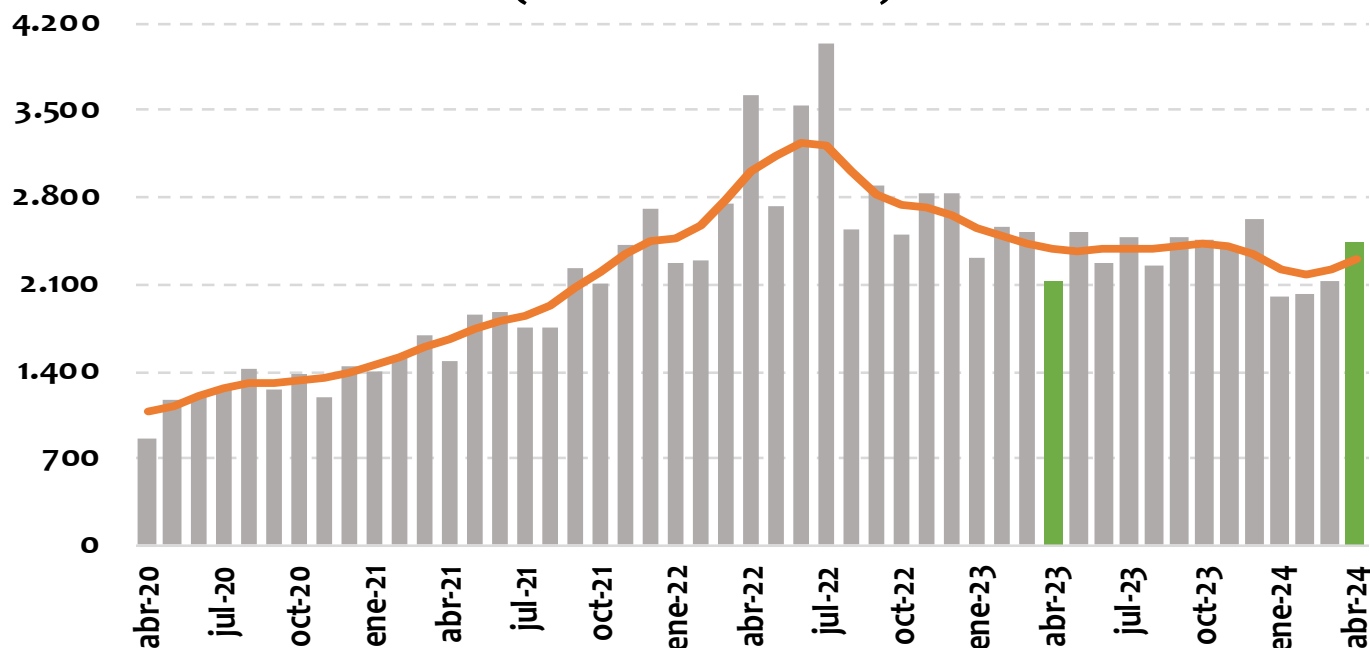

Var. anual	Valor		Índice de cantidades		Índice de precios
	Nivel	Tendencia*	Nivel	Tendencia*	Nivel
mar-24	-15,6%	-9,0%	-5,9%	1,8%	-10,4%
abr-24	15,2%	-3,6%	20,5%	1,9%	-4,4%

*Tramo-seats: tendencia con ajuste estacional

EXPORTACIONES - VALOR

Abril 2024				
	Variación anual [Contribución]	Rubro	Variación anual del rubro	Contribución a var. anual
Total exportaciones	17,9%			
Bienes de origen minero	15,2% [8,6]	Petróleo crudo	13,3%	3,6
		Oro	55,0%	3,6
		Carbón, lignítico y turba	18,7%	2,7
		Ferroníquel	13,4%	0,2
		Refinación del petróleo y otros	-21,2%	-1,5
Acumulado Enero - Abril 2024				
Total exportaciones	-2,9%			
Bienes de origen minero	-9,9% [-5,8]	Carbón, lignítico y turba	-28,2%	-5,9
		Refinación del petróleo y otros	-14,7%	-0,9
		Ferroníquel	-38,9%	-0,6
		Oro	5,8%	0,4
		Petróleo crudo	5,3%	1,3

USD Millones	
abr-23	414
feb-24	603
mar-24	527
abr-24	558

En abr-24 representó el 12,7% de las expo totales

Exportaciones - bienes basicos de origen agrícola
(café, banano y flores)
(Millones de USD)

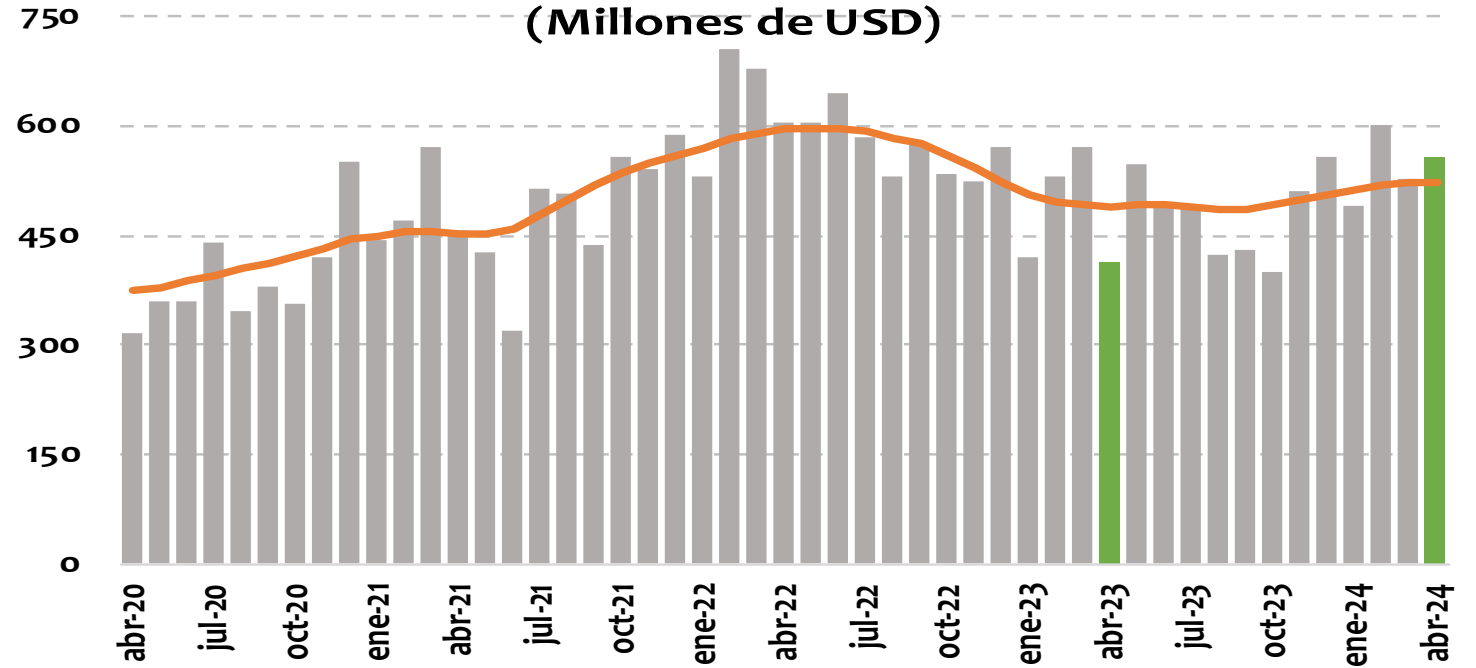

Var. anual	Valor		Índice de cantidades		Índice de precios
	Nivel	Tendencia*	Nivel	Tendencia*	Nivel
mar-24	-7,5%	5,9%	1,4%	14,5%	-8,8%
abr-24	34,8%	6,7%	47,9%	14,4%	-8,9%

*Tramo-seats: tendencia con ajuste estacional

EXPORTACIONES - VALOR

Abril 2024				
	Variación anual [Contribución]	Rubro	Variación anual del rubro	Contribución a var. anual
Total exportaciones	17,9%			
Bienes de origen agrícola	34,8% [3,9]	Banano	100,3%	1,8
		Café (sin tostar)	22,3%	1,2
		Flores	22,4%	0,9
Acumulado Enero - Abril 2024				
Total exportaciones	-2,9%			
Bienes de origen agrícola	12,7% [1,5]	Banano	88,4%	1,2
		Flores	10,7%	0,5
		Café (sin tostar)	-3,3%	-0,2

USD Millones	
abr-23	1.201
feb-24	1.193
mar-24	1.205
abr-24	1.404

En abr-24 representó el 31,9% de las expo totales

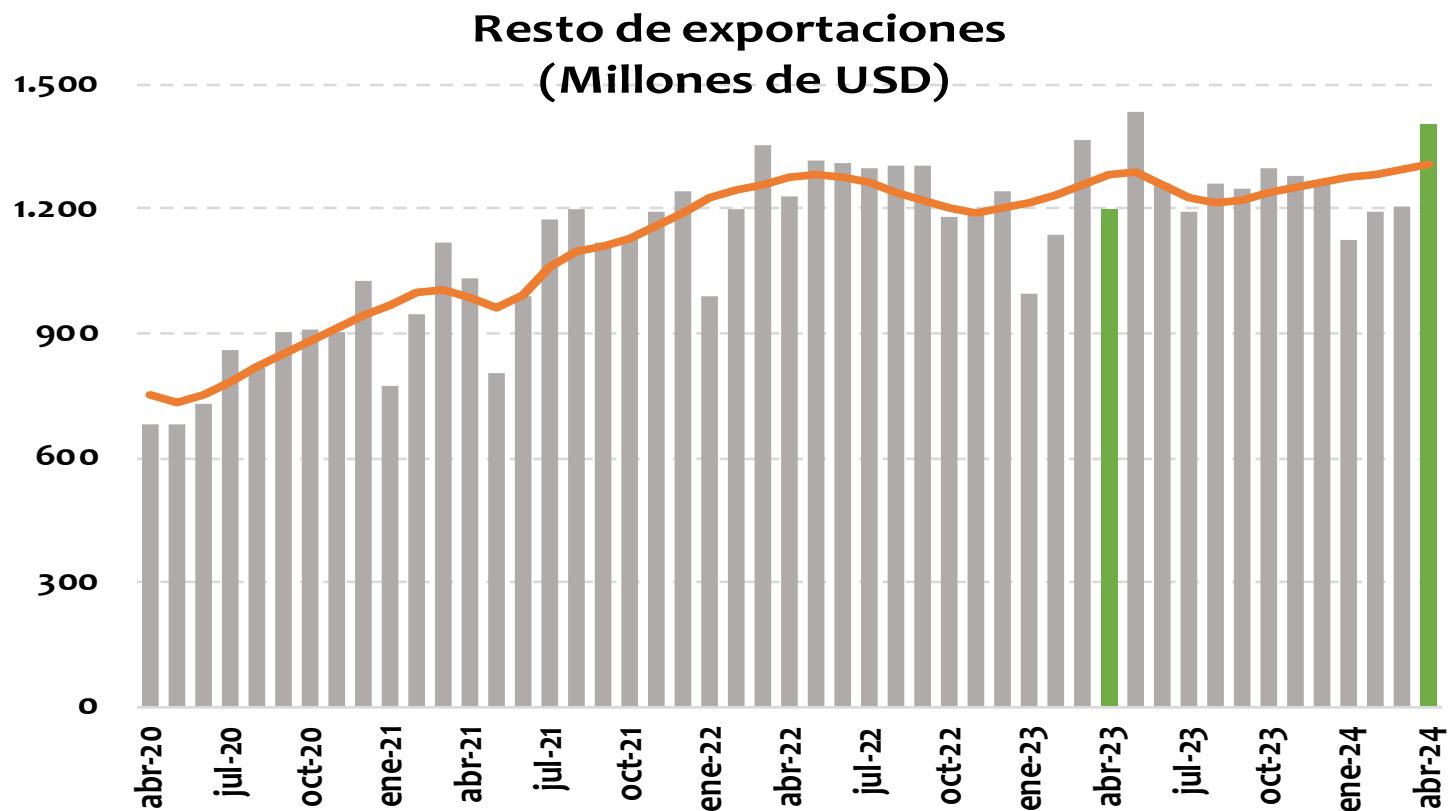

Var. anual	Valor		Índice de cantidades		Índice de precios
	Nivel	Tendencia*	Nivel	Tendencia*	Nivel
mar-24	-11,8%	2,8%	-13,1%	2,2%	1,4%
abr-24	16,9%	1,5%	15,2%	1,2%	1,5%

*Tramo-seats: tendencia con ajuste estacional

EXPORTACIONES - VALOR

Abril 2024				
	Variación anual [Contribución]	Rubros	Variación anual del rubro	Contribución a var. anual
Total exportaciones	17,9%			
Resto de exportaciones	16,9% [5,4]	Productos químicos	20,4%	1,5
		Minerales no metálicos y metales básicos	46,5%	0,9
		Otros Sector Agropecuario, Ganadería	23,4%	0,5
Acumulado Enero - Abril 2024				
Total exportaciones	-2,9%			
Resto de exportaciones	4,9% [1,4]	Otros Sector Agropecuario,	36,3%	0,7
		Maquinaria y aparatos eléctricos	34,0%	0,4
		Productos químicos	3,9%	0,3

Avance DIAN

Avance de comercio exterior DIAN

Cuadro 1. Comportamiento del comercio exterior de Colombia (valor)

Cifras en millones de dólares

Mayo 01 al 31 de 2023 y 2024

Período	Importaciones 1/							Exportaciones 2/ (cifras observadas no incluyen petróleo)			
	Valor CIF			Valor FOB				Valor FOB			
	2023	2024	Var.% 24/23	2023	2024	Var.% 24/23	Conv.	2023	2024	Var.% 24/23	Conv.
Enero	5.530	4.959	-10,3%	5.174	4.705	-9,1%	c	3.733	3.621	-3,0%	c
Febrero	5.058	4.821	-4,7%	4.758	4.573	-3,9%	c	4.239	3.811	-10,1%	c
Marzo	5.857	4.757	-18,8%	5.547	4.517	-18,6%	c	4.465	3.866	-13,4%	c
Abril	4.943	5.664	14,6%	4.662	5.366	15,1%	o	3.739	4.409	17,9%	c
Enero - Abril	21.387	20.201	-5,5%	20.141	19.162	-4,9%	o	16.176	15.707	-2,9%	o
Mayo (1 al 31)	5.419	5.448	0,5%	5.130	5.159	0,6%	o	3.306	3.048	-7,8%	o

o: Observadas DIAN (declaraciones electrónicas COMEX, SYGA y MUISCA).

d: Producción DIAN -DANE

/t Producidas por la DIAN y certificadas por el DANE.

/2: Producción conjunta DIAN-DANE.

c: Producción DIAN - certificadas DANE

Fuente: Bodega de datos. SEE. DIAN.

Elaboró: Coordinación de Estadística Tributaria y de Comercio Exterior - SEE- DGEA- DIAN.

Importaciones CIF

Marzo 2024

Cifras resumen importaciones

IMPORTACIONES DÓLARES CIF - MES A MES									
	US\$ Mill.			Var. Anual (%)		Contribución a la var. anual		Participación (%)	
	feb-24	mar-23	mar-24	feb-24	mar-24	feb-24	mar-24	feb-24	mar-24
Bienes de consumo	1.213	1.217	1.087	4,8%	-10,7%	1,1%	-2,2%	25,2%	22,8%
Bienes intermedios	2.277	2.739	2.360	-6,8%	-13,9%	-3,3%	-6,5%	47,2%	49,6%
Bienes de capital	1.329	1.900	1.310	-8,8%	-31,0%	-2,5%	-10,1%	27,6%	27,5%
Total	4.821	5.857	4.757	-4,7%	-18,8%	-4,7%	-18,8%	100,0%	100,0%

USD Millones	
mar-23	5.857
ene-24	4.959
feb-24	4.821
mar-24	4.757

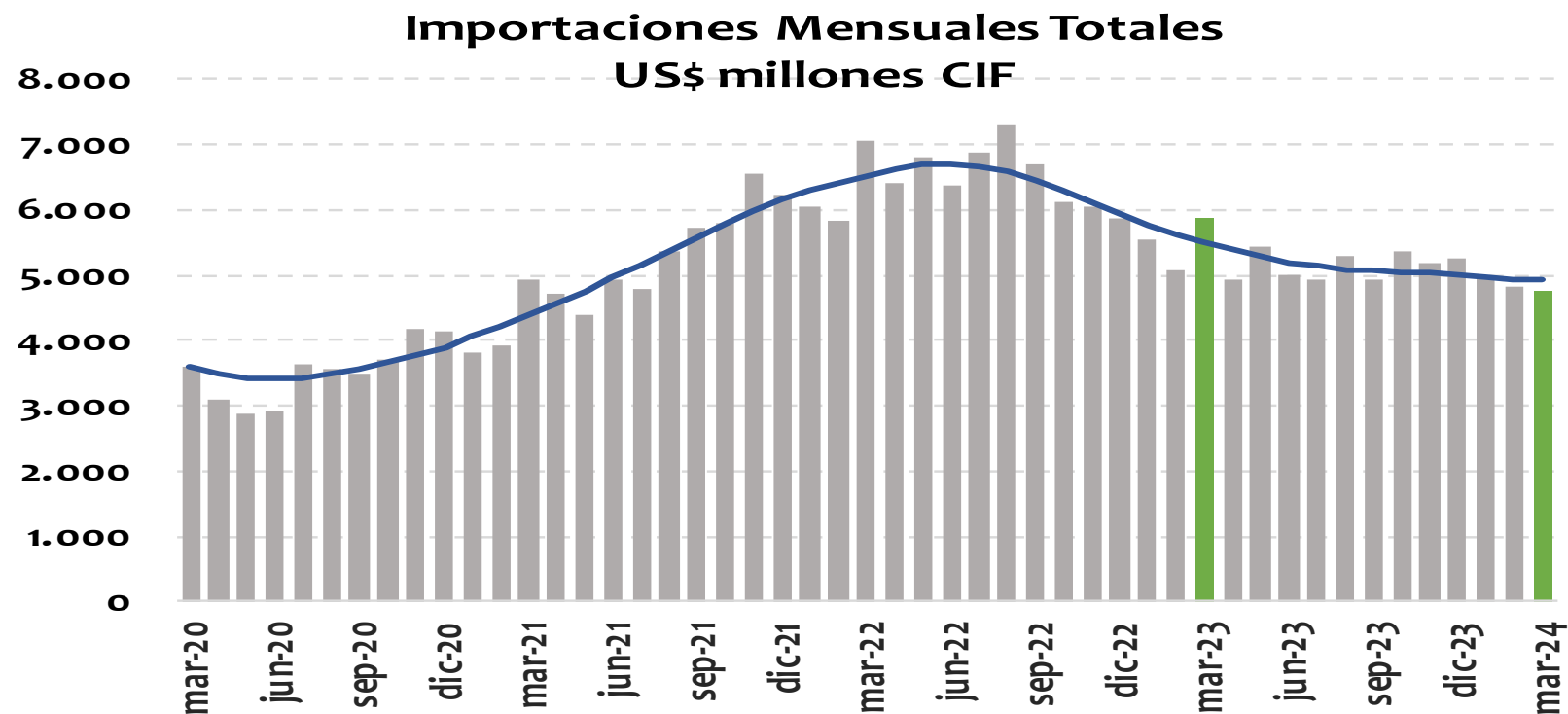

Var. anual	Valor		Índice de cantidades		Índice de precios
	Nivel	Tendencia*	Nivel	Tendencia*	Nivel
feb-24	-4,7%	-12,3%	1,1%	-4,2%	-4,9%
mar-24	-18,8%	-10,6%	-12,8%	-2,7%	-6,6%

*Tramo-seats: tendencia con ajuste estacional

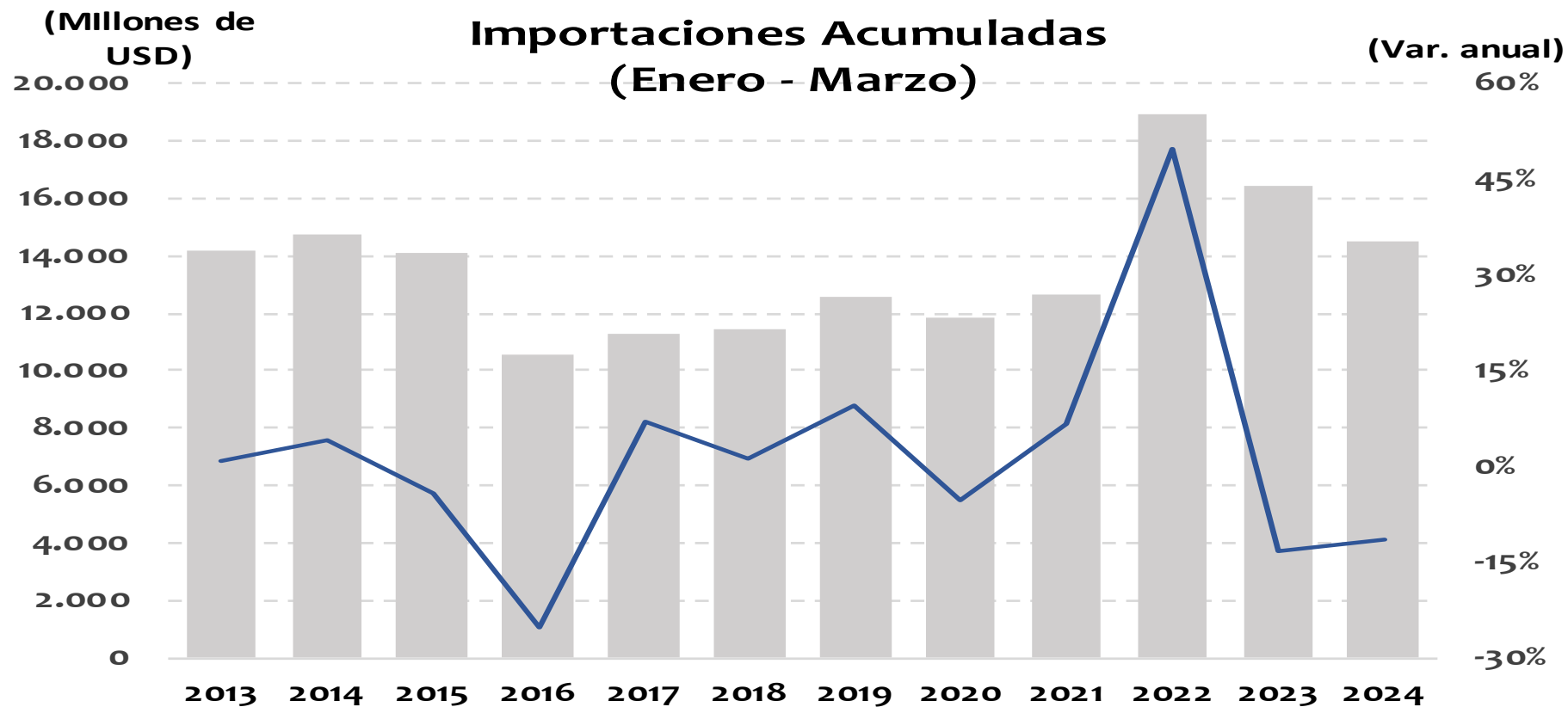

	US\$ Millones	Var. Anual
Mes de Marzo 2023	16.445	-13,2%
Mes de Marzo 2024	14.537	-11,6%

Importaciones-Materias Primas US\$ millones CIF

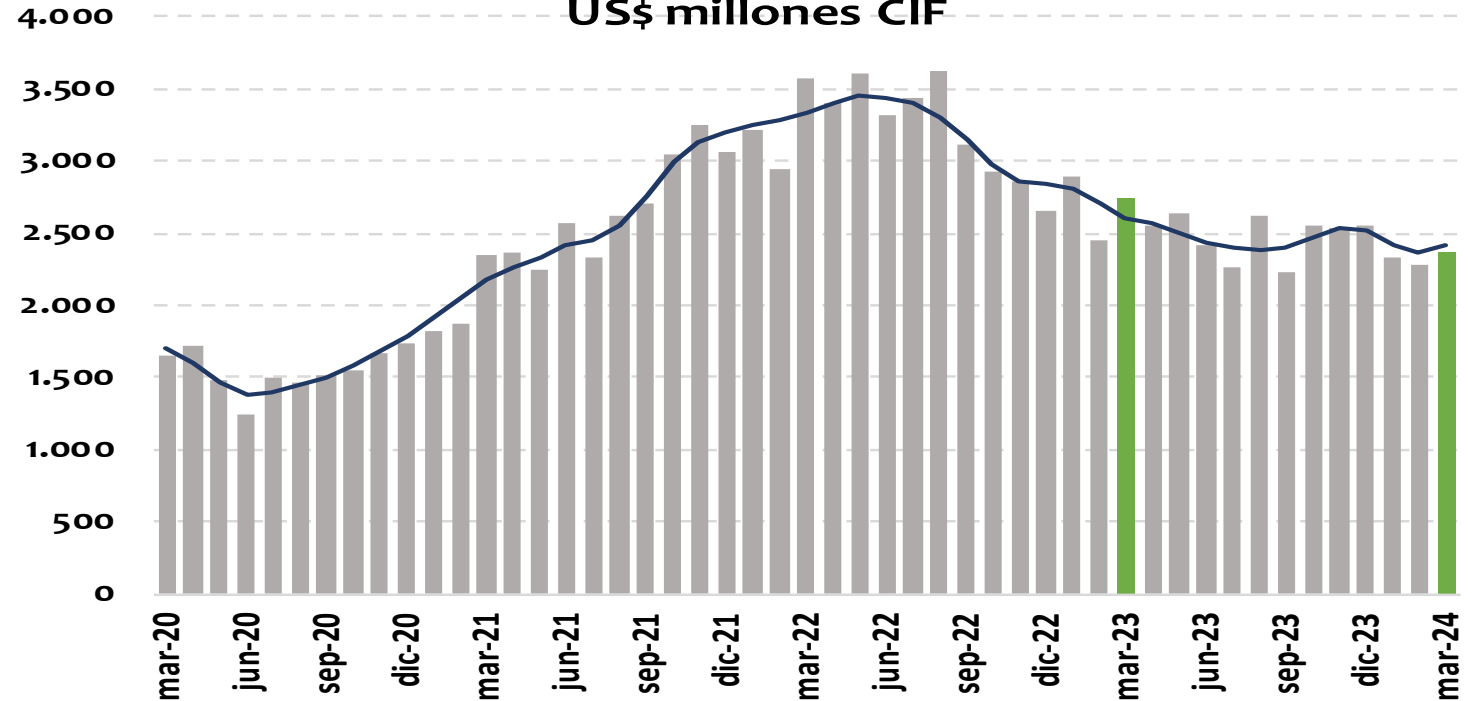

USD Millones	
mar-23	2.739
ene-24	2.326
feb-24	2.277
mar-24	2.360

En mar-24 representó el 49,6% de las impo totales

Var. anual	Valor		Índice de cantidades		Índice de precios
	Nivel	Tendencia*	Nivel	Tendencia*	Nivel
feb-24	-6,8%	-12,3%	3,2%	1,4%	-9,0%
mar-24	-13,9%	-7,6%	-1,4%	3,7%	-12,3%

*Tramo-seats: tendencia con ajuste estacional

IMPORTACIONES - VALOR

Marzo 2024				
	Variación anual [Contribución]	Rubro	Variación anual del rubro	Contribución a var. anual
Total importaciones	-18,8%			
Materias primas	-13,9% [-6,5]	Materias primas para la industria	-21,1%	-7,3
		Materias primas para la agricultura	-27,1%	-1,6
		Combustibles	36,4%	2,4
Acumulado Enero - Marzo 2024				
Total importaciones	-11,6%			
Materias primas	-13,8% [-6,8]	Materias primas para la industria	-10,9%	-3,7
		Combustibles	-24,1%	-2,5
		Materias primas para la agricultura	-12,0%	-0,6

USD Millones	
mar-23	1.900
ene-24	1.490
feb-24	1.329
mar-24	1.310

En mar-24
representó el 27,5%
de las impo totales

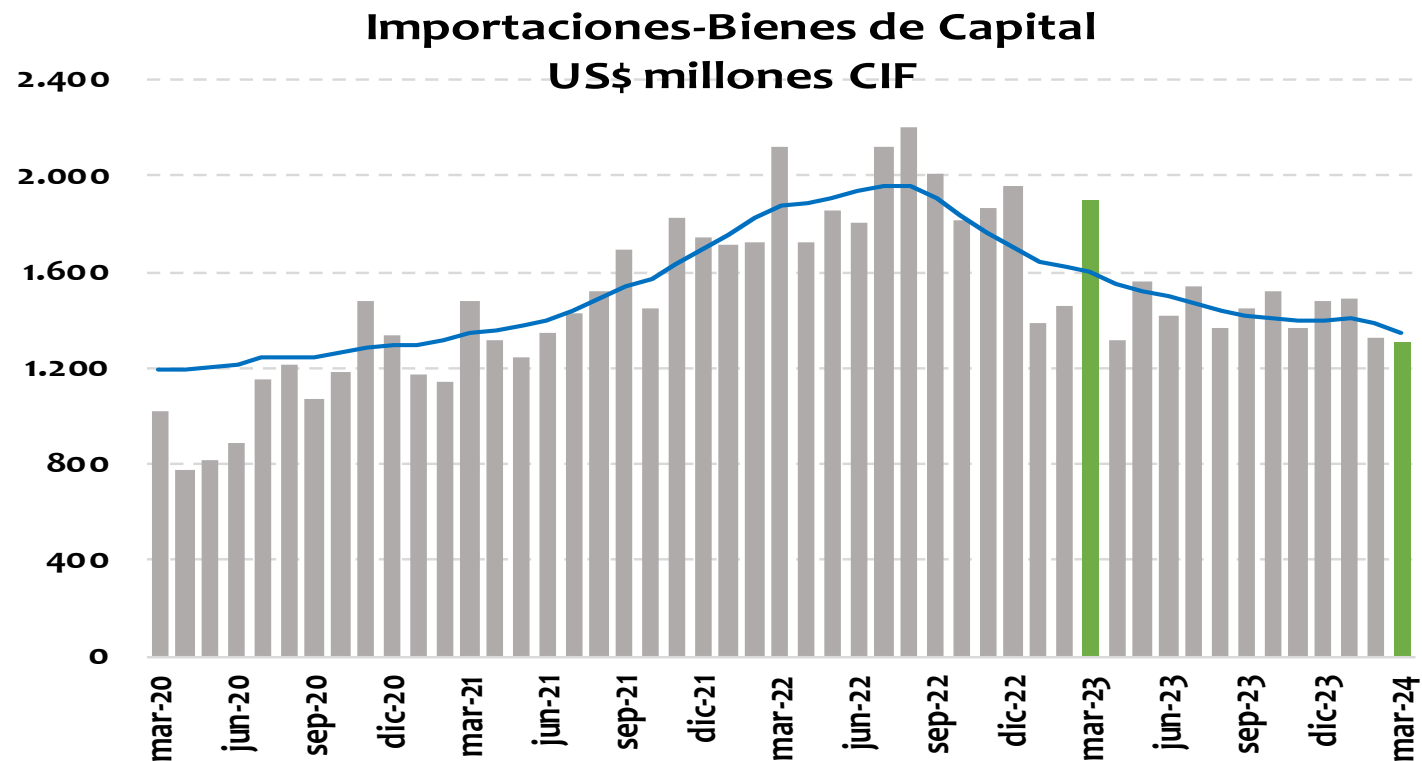

Var. anual	Valor		Índice de cantidades		Índice de precios
	Nivel	Tendencia*	Nivel	Tendencia*	Nivel
feb-24	-8,8%	-14,6%	-10,3%	-11,3%	2,4%
mar-24	-31,0%	-15,8%	-32,7%	-11,9%	2,3%

*Tramo-seats: tendencia con ajuste estacional

IMPORTACIONES - VALOR

Marzo 2024				
	Variación anual [Contribución]	Rubro	Variación anual del rubro	Contribución a var. anual
Total importaciones	-18,8%			
Bienes de Capital	-31,0% [-10,1]	Equipo de transporte	-48,3%	-6,7
		Bienes de capital para la industria	-18,0%	-2,9
		Materiales de construcción	-18,6%	-0,4
		Bienes de capital para la agricultura	-20,4%	-0,1
Acumulado Enero - Marzo 2024				
Total importaciones	-11,6%			
Bienes de Capital	-13,0% [-3,8]	Equipo de transporte	-32,3%	-2,9
		Materiales de construcción	-17,6%	-0,5
		Bienes de capital para la industria	-1,9%	-0,3
		Bienes de capital para la agricultura	-17,7%	-0,1

USD Millones	
mar-23	1.217
ene-24	1.142
feb-24	1.213
mar-24	1.087

En mar-24 representó el 22,8% de las impo totales

Importaciones-Bienes de Consumo US\$ millones CIF

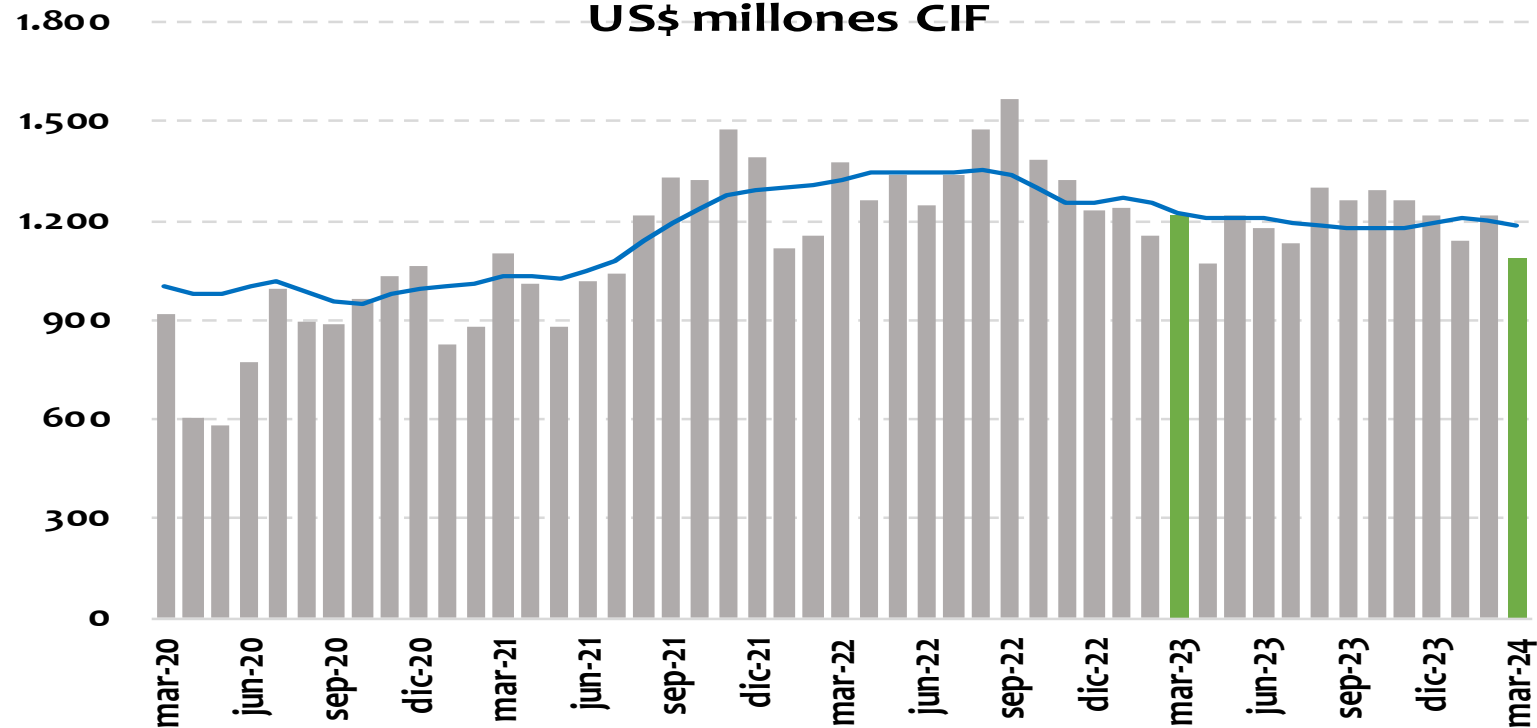

Var. anual	Valor		Índice de cantidades		Índice de precios
	Nivel	Tendencia*	Nivel	Tendencia*	Nivel
feb-24	4,8%	-4,5%	9,2%	0,0%	-2,8%
mar-24	-10,7%	-3,3%	-7,6%	1,8%	-2,4%

*Tramo-seats: tendencia con ajuste estacional

IMPORTACIONES - VALOR				
Marzo 2024				
	Variación anual [Contribución]	Rubro	Variación anual del rubro	Contribución a var. anual
Total importaciones	-18,8%			
Bienes de Consumo	-10,7% [-2,2]	Bienes de consumo no duradero	-5,9%	-0,7
		Productos farmacéuticos y de tocador	-10,6%	-0,5
		Bebidas	-56,5%	-0,2
		Bienes de consumo duradero	-17,2%	-1,5
		Vehículos de transporte particular	-22,3%	-1,2
		Máquinas y aparatos de uso doméstico	-22,5%	-0,3
Acumulado Enero - Marzo 2024				
Total importaciones	-11,6%			
Bienes de Consumo	-4,8% [-1,1]	Bienes de consumo no duradero	0,8%	0,1
		Bebidas	-47,3%	-0,2
		Vestuario y otras confecciones	-13,1%	-0,1
		Bienes de consumo duradero	-12,0%	-1,2
		Vehículos de transporte particular	-23,6%	-1,4
		Utensilios domésticos	-5,8%	0,0

FIN