

Semana 30

INFORME DE MERCADOS FINANCIEROS

25 de julio de 2017

Este es un documento de trabajo informativo. Su contenido no compromete al Banco de la República ni a su Junta Directiva.

Únicamente incluye las operaciones de los establecimientos de crédito en Colombia, para agregados monetarios y crediticios. Por tanto no se tienen en cuenta las operaciones de sus sucursales en el exterior.

1. Comportamiento de las tasas de interés

a. Tasas de interés de los mercados monetarios, de crédito y de deuda pública

Tasas (e.a) 1/	Fecha	Monto semanal MM de pesos	Monto promedio de captaciones semanales			Variación (pb)				
	21-jul-17		año 2016	Corrido 2017	1 semana	1mes	13 semanas	año corrido	año completo	
Intervención BR	5.75	n.a	n.a	n.a	0	-50	-125	-175	-175	
IBR Overnight	5.75	n.a	n.a	n.a	0	-50	-124	-175	-170	
IBR 1 mes (Tasa fija de OIS)	5.49	n.a	n.a	n.a	-6	-50	-123	-201	-217	
IBR 3 meses (Tasa fija de OIS)	5.33	n.a	n.a	n.a	1	-29	-98	-187	-238	
IBR 6 meses (Tasa fija de OIS)	5.29	n.a	n.a	n.a	0	-15	-70	-152	n.a	
Pasivas										
TIB	5.75	2,509	3,613	3,545	-1	-50	-124	-176	-169	
DTF 2/	5.60	753	952	885	0	-35	-88	-126	-199	
Captación < 90 días 3/	2.14	49	90	72	-31	-139	-103	-130	-170	
Captación a 90 días 3/	5.60	843	964	905	2	-29	-87	-116	-197	
Captación 91-179 días 3/	6.04	516	370	432	7	-14	-77	-92	-152	
Captación a 180 días 3/	5.88	508	567	508	11	-16	-79	-148	-126	
Captación a 181-360 días 3/	6.32	578	849	830	5	-30	-77	-134	-205	
Captación > 360 días 3/	6.74	515	882	880	-14	-41	-81	-129	-219	
Total captación de CDT	6.00	3,010	3,722	3,626	-6	-34	-87	-123	-196	
Monto promedio de desembolsos semanales										
	14-jul-17	Monto semanal	año 2016	Corrido 2017	1 semana	1mes	13 semanas	año corrido	año completo	
Activas										
Comercial 4/	11.49	2,270	2,752	2,645	16	21	-33	-86	-193	
Tesorería	10.57	60	126	95	33	12	-71	-110	-169	
Preferencial	9.70	993	1,211	1,213	-3	-21	-86	-152	-229	
Ordinario	13.01	1,216	1,414	1,338	22	50	-79	-65	-164	
Consumo 5/	19.56	1,107	1,064	1,094	-27	-16	-21	42	5	
Consumo sin libranza	21.50	687	597	615	-33	-63	-41	53	-67	
Consumo a través de libranza	16.39	420	467	479	14	-17	16	-1	62	
Tarjeta de crédito 6/	31.18	660	563	581	-12	17	-54	-40	83	
Vivienda 7/	11.68	194	223	210	8	-31	-69	-91	-88	
Microcrédito	37.42	114	108	106	58	76	-42	50	-9	
Activa Ponderada 8/	14.19	-	-	-	28	59	18	38	-108	
Comercial BR 9/	11.51	-	-	-	14	20	-32	-85	-195	
Pasivas										
Pasiva Ponderada	4.71	n.a	n.a	n.a	26	-58	-37	-58	-191	
Ahorro 10/	3.15	n.a	n.a	n.a	-5	-24	-54	-47	-59	
Deuda Pública 11/										
	21-jul-17	Monto semanal	año 2016	Corrido 2017	1 semana	1mes	13 semanas	año corrido	año completo	
1 año (TES Nov 2018)	5.13	1161	2015	2251	12	29	-29	-103	-175	
2 años (TES Sep 2019)	5.52	1590	1714	2343	5	10	-15	-87	-144	
3 años (TES Jul 2020)	5.78	2124	1581	3653	5	19	3	-74	-117	
7 años (TES Jul 2024)	6.35	4110	4179	4982	8	16	17	-52	-95	
13 años (TES Sep 2030)	6.96	74	968	539	10	16	32	-36	-79	
15 años (TES Jun 2032)	7.16	1983	n.d	1011	10	-7	17	n.d.	n.d.	

Fuente: Banco de la República y Bloomberg. Cálculos con información de los formatos 088 y 441 de la Superintendencia Financiera de Colombia

1/ La tasa de intervención corresponde a la tasa diaria mientras que las demás corresponden al promedio semanal.

2/ El cálculo de la DTF se hace sobre las captaciones a 90 días de los Bancos, Corporaciones Financieras y Compañías de Financiamiento Comercial. La DTF que se presenta corresponde a la calculada en la respectiva fecha con información del viernes anterior hasta el jueves de misma semana y tiene vigencia para la siguiente semana.

3/ Las tasas de captación corresponden a la información de CDT por plazos. Incluye la información para el total de sistema financiero.

4/ Promedio ponderado por monto de las tasa de crédito ordinarios, preferenciales y de tesorería.

5/ No incluye tarjetas de crédito.

6/ Calculada sin tener en cuenta consumos a 1 mes y avances en efectivo.

7/ Corresponde al promedio ponderado de los créditos desembolsados para adquisición de vivienda en pesos y en UVR. Antes de realizar el promedio ponderado a la tasa de los créditos en UVR se le suma la variación anual promedio de la UVR de la respectiva semana. No incluye vivienda VIS

8/ Calculado como el promedio ponderado por monto de las tasas de crédito de consumo, preferencial, ordinario y tesorería. Debido a la alta rotación del crédito de tesorería,

su ponderación se estableció como la quinta parte de su desembolso semanal.

9/ Promedio ponderado por monto de las tasa de crédito ordinarios, preferenciales y un quinto del desembolso de tesorería.

10/ Incluye el rendimiento de los depósitos de ahorro ordinarios activos y las cuentas AFC.

11/ TES tasa fija en pesos, Las tasas corresponden al promedio ponderado por monto de las negociaciones SEN y MEC.

b. Tasas de intervención del BR, Interbancaria, DTF (Semana Cálculo) e IBR

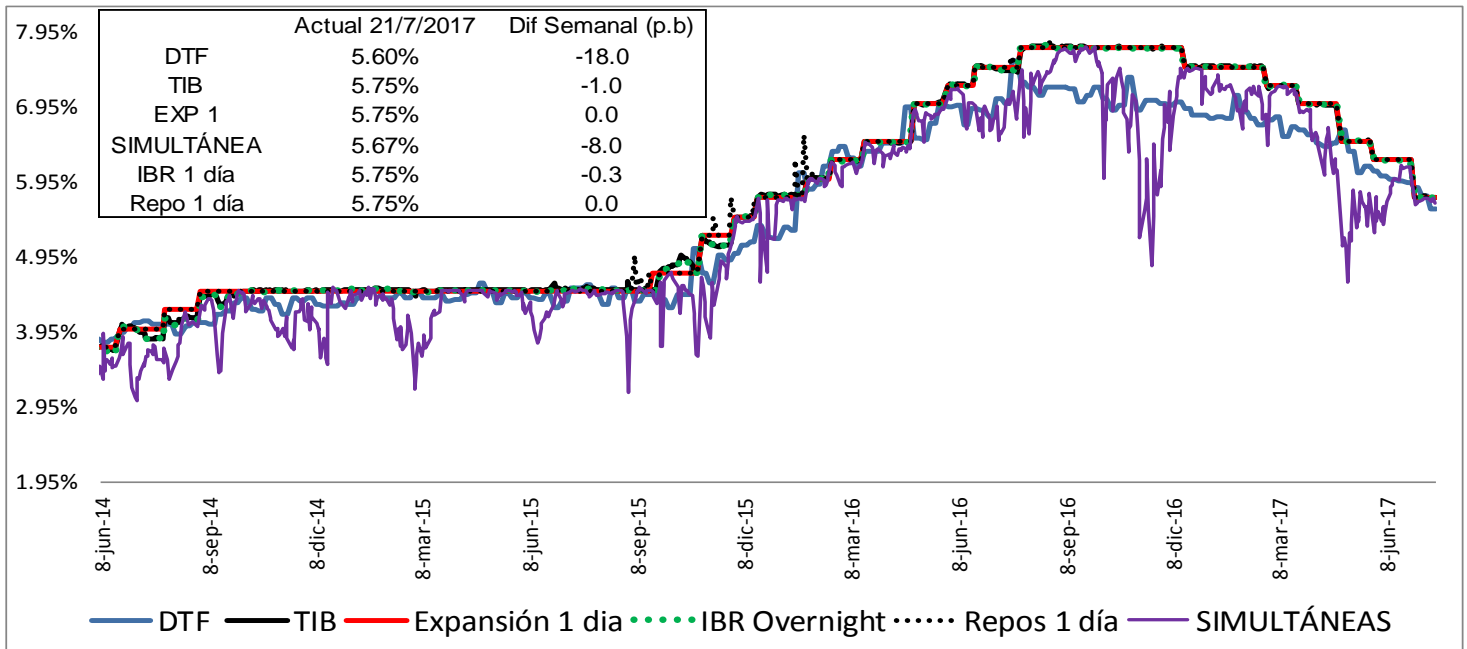

Fuente: Banco de la República y Superintendencia Financiera

c. Tasas de interés activas por tipo de préstamo

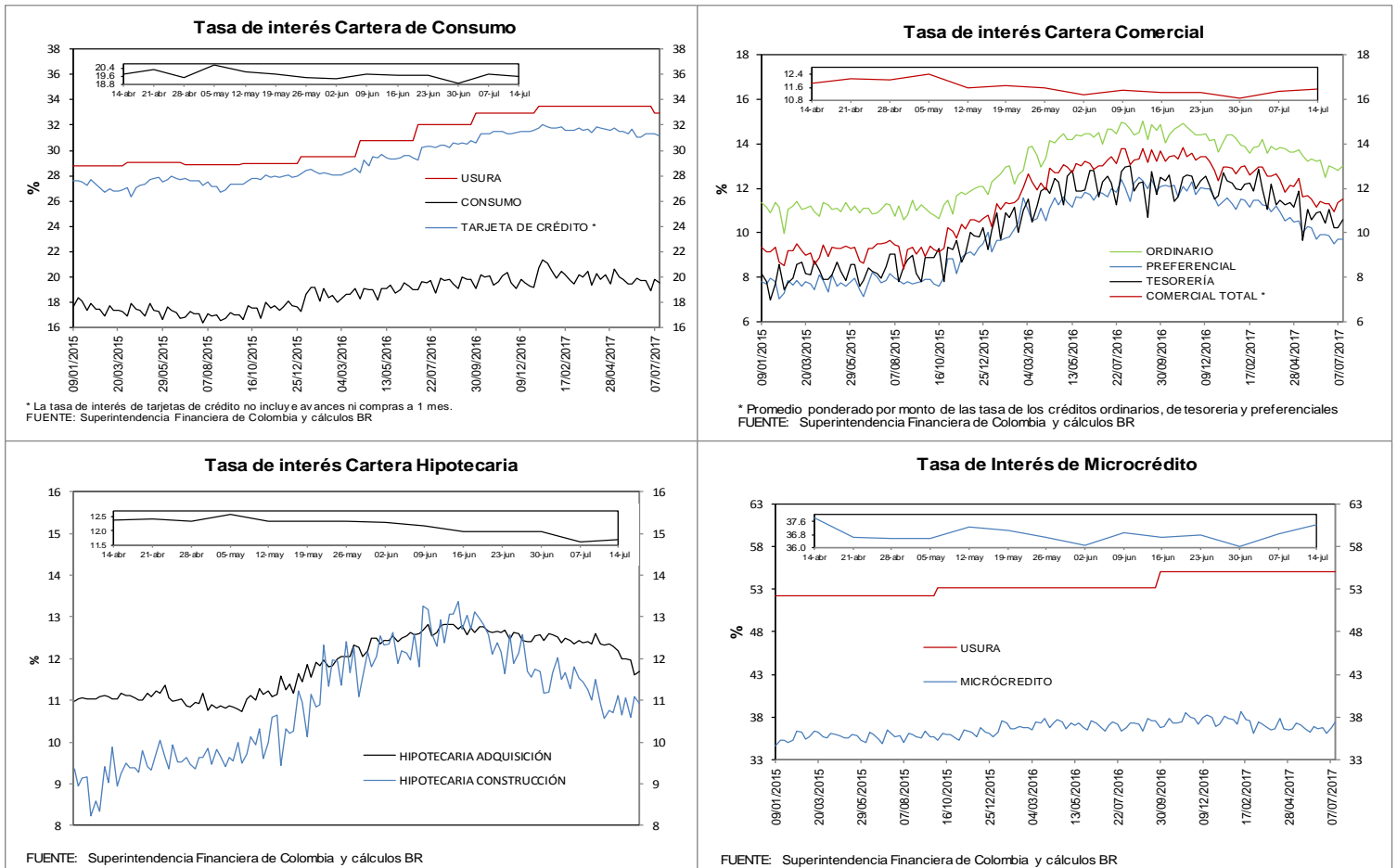

e. Tasas de interés de intervención del BR, tasa de interés ponderada de captación del sistema financiero, DTF y tasa de colocación total del sistema financiero

Promedio móvil de orden 4

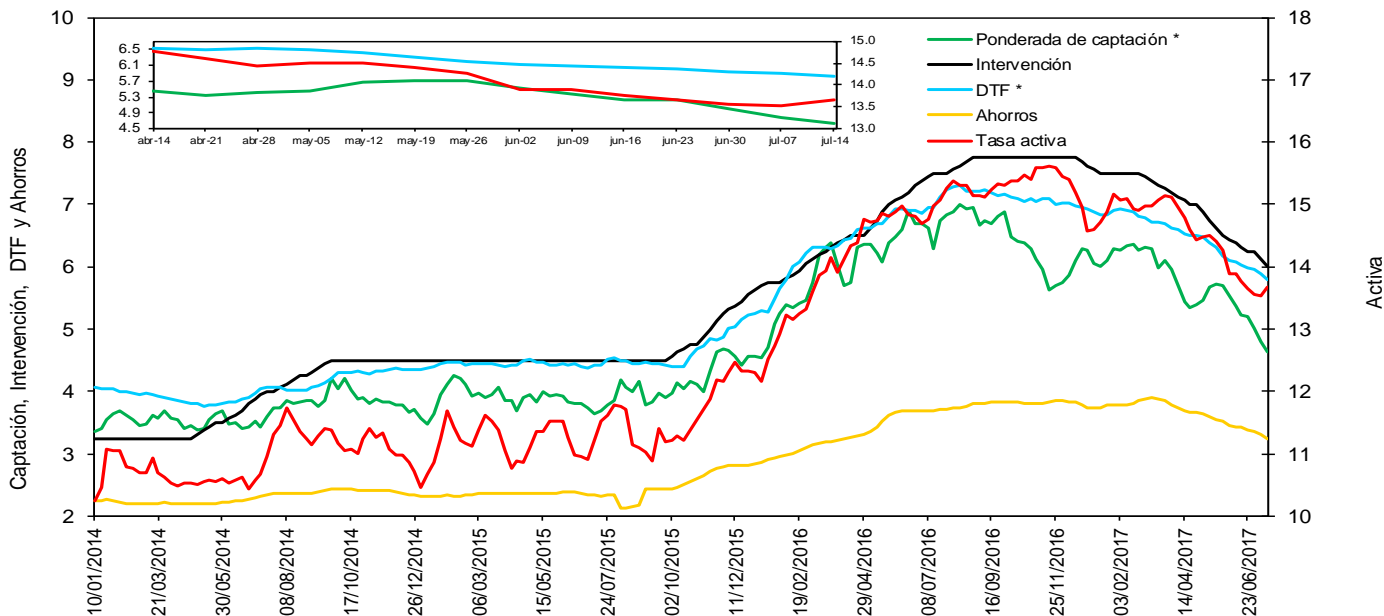

FUENTE: Banco de la República y Superintendencia Financiera de Colombia

* La DTF está adelantada una semana, es decir no corresponde a la tasa vigente para la semana en cuestión sino a la tasa vigente para la semana siguiente, para que sea comparable con la tasa ponderada de captación de este gráfico.

f. Tasas de interés de deuda pública

Tasas Cero Cupón de TES en Pesos y Tasa de Referencia del BR

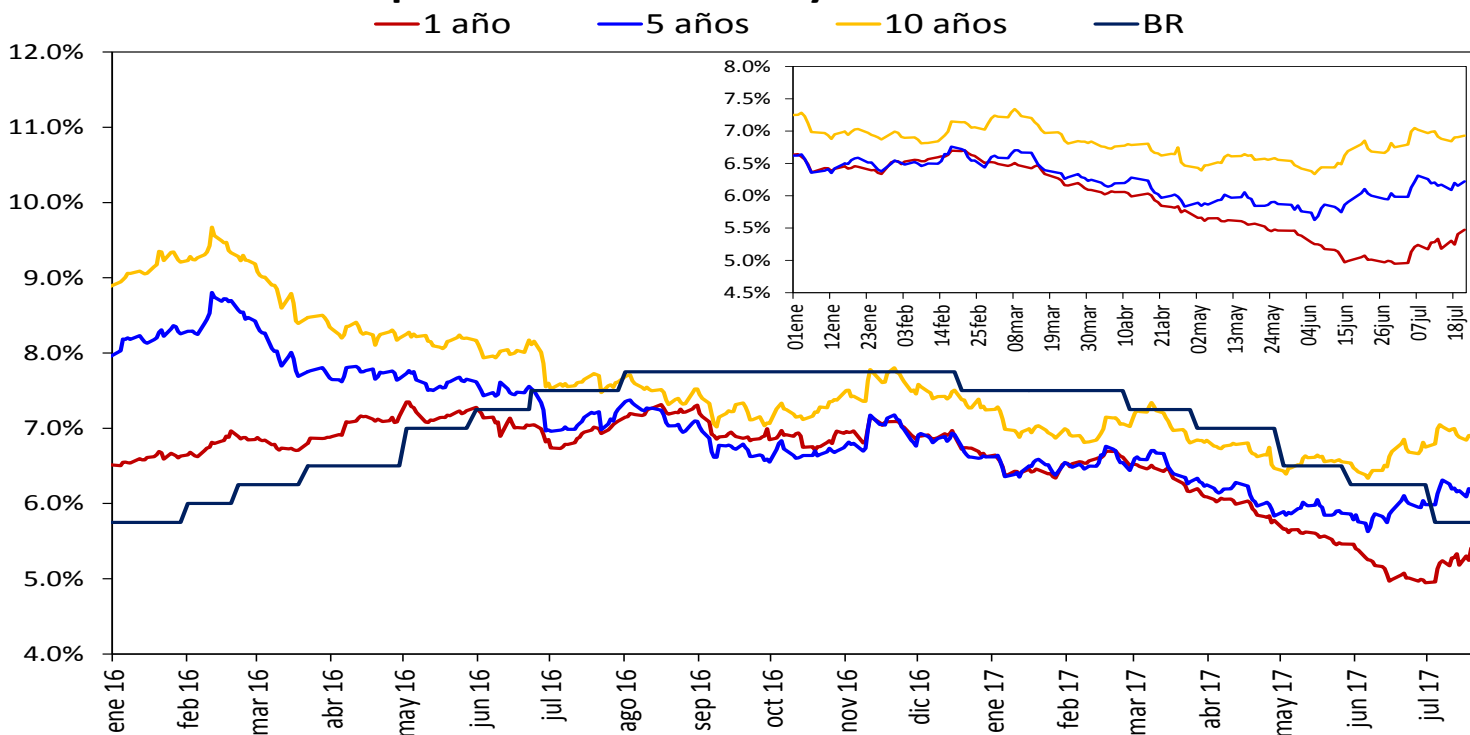

Fuente: SEN y MEC, cálculos DODM

2. Liquidez primaria y mercado monetario

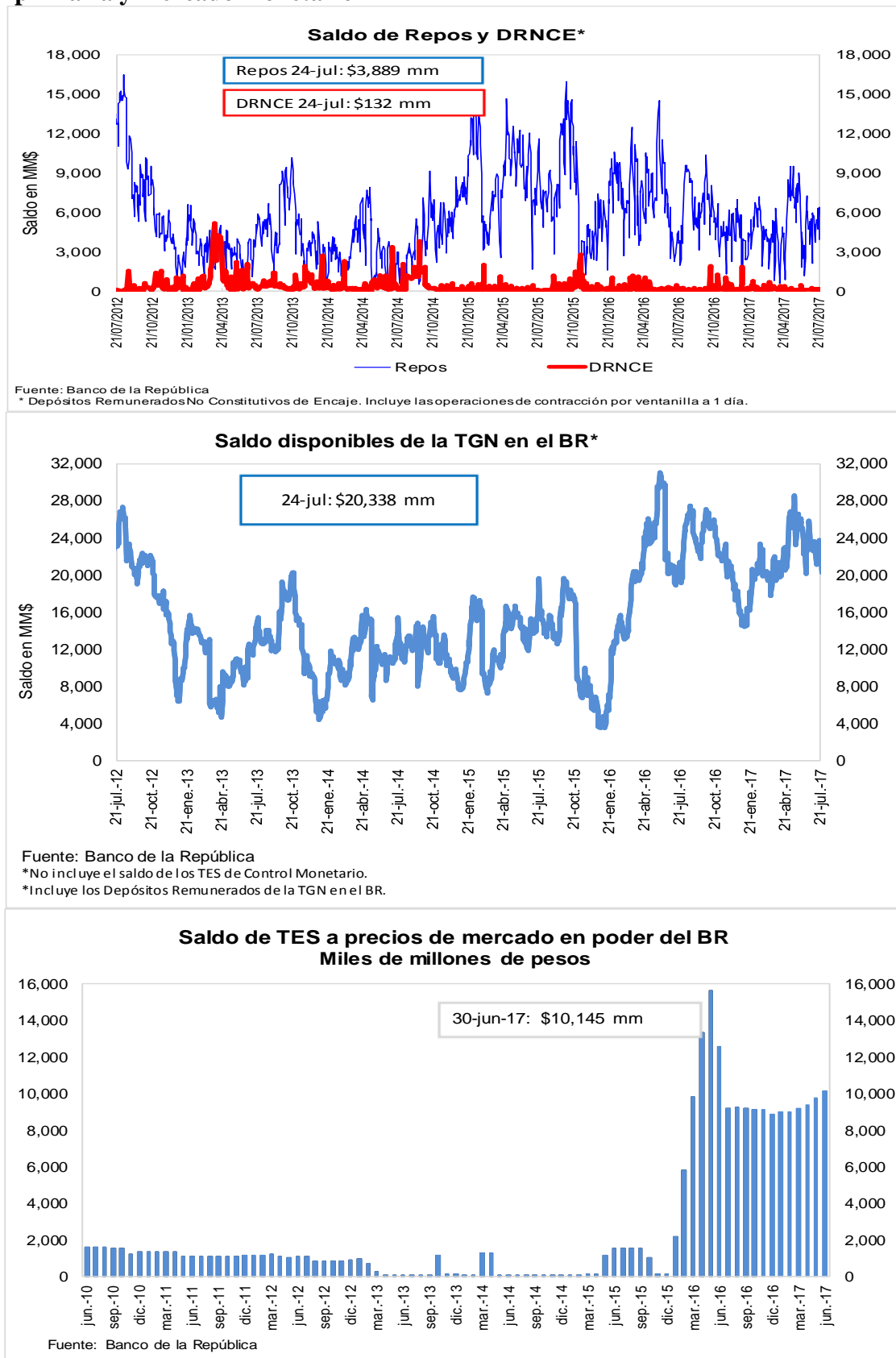

3. Pasivos del sistema financiero consolidado y mercado de depósito

a. M1, M3 Y PSE

OFERTA MONETARIA AMPLIADA ^{1/}
Miles de millones de pesos y porcentajes

Concepto	Saldo a julio 14 2017	VARIACIONES									
		SEMANTAL		ULTIMAS 4 SEM		ULTIMAS 13 SEM		CORRIDO AÑO		ANUAL	
		ABS	%	ABS	%	ABS	%	ABS	%	ABS	%
OFERTA MONETARIA AMPLIADA- M3	455,185	2,897	0.6	4,478	1.0	7,746	1.7	10,045	2.3	27,688	6.5
1. Efectivo	50,214	-537	-1.1	1,530	3.1	875	1.8	-5,212	-9.4	944	1.9
2. Pasivos Sujetos a Encaje	404,971	3,433	0.9	2,948	0.7	6,872	1.7	15,257	3.9	26,745	7.1
Cuenta Corriente	42,387	-523	-1.2	335	0.8	-1,035	-2.4	-4,229	-9.1	-654	-1.5
Ahorros	162,801	663	0.4	4,558	2.9	6,082	3.9	7,151	4.6	7,914	5.1
CDT + Bonos	186,093	530	0.3	-369	-0.2	2,749	1.5	11,525	6.6	18,428	11.0
CDT menor a 18 meses	75,487	-113	-0.1	-1,268	-1.7	-2,323	-3.0	87	0.1	-2,841	-3.6
CDT mayor a 18 meses	85,074	529	0.6	757	0.9	3,812	4.7	9,925	13.2	17,267	25.5
Bonos	25,532	113	0.4	142	0.6	1,259	5.2	1,512	6.3	4,002	18.6
Depósitos Fiduciarios (impuestos y otros conceptos)	9,496	2,906	44.1	-1,624	-14.6	-1,187	-11.1	3,147	49.6	1,016	12.0
Depósitos a la Vista	4,194	-143	-3.3	48	1.2	263	6.7	-2,335	-35.8	41	1.0
Repos con el Sector Real	0	-	-	-	-	-	-	-	-	-	-
ITEM DE MEMORANDO											
M1. Medios de pago	92,602	-1,059	-1.1	1,865	2.1	-160	-0.2	-9,441	-9.3	289	0.3
M1 + Ahorros	255,402	-396	-0.2	6,424	2.6	5,922	2.4	-2,290	-0.9	8,203	3.3
PSE sin depósitos fiduciarios	395,475	528	0.1	4,572	1.2	8,058	2.1	12,111	3.2	25,729	7.0
M3 sin fiduciarios	445,689	-9	0.0	6,102	1.4	8,933	2.0	6,899	1.6	26,673	6.4
	Variaciones Anualizadas	Semanal		Últimas 4 sem.		Últimas 13 sem.					
	M3	39.4		13.7		7.1					
	Efectivo	-42.5		49.5		7.3					
	PSE	55.7		10.0		7.1					
	M1	-44.6		30.3		-0.7					
	M1 + Ahorros	-7.7		39.3		9.8					
	PSE sin depós. Fidu	7.2		16.3		8.6					
	M3 sin Fiduciarios	-0.1		19.6		8.4					

^{1/} No incluye FDN. A partir de la semana del 9 de diciembre de 2016 se incluyen en toda la serie los bonos denominados en pesos emitidos en el exterior por Findeter en 2014.

Fuente: Banco de la República y Superfinanciera de Colombia

c. M3, PSE Y M1 + AHORRO

Variaciones anuales (%) de datos semanales

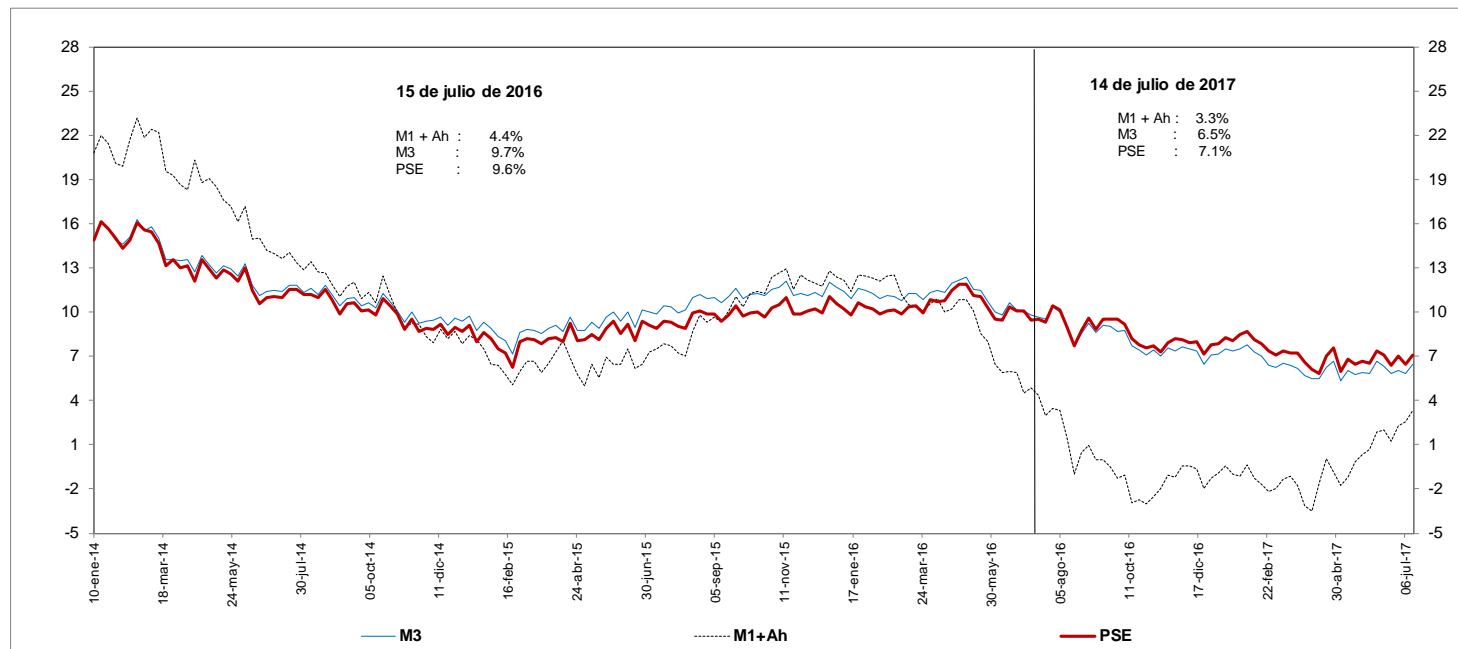

FUENTE: Banco de la República y Superfinanciera de Colombia

d. M3 Y PSE sin fiduciarios y M1 + AHORRO

Variaciones anuales (%) de datos semanales

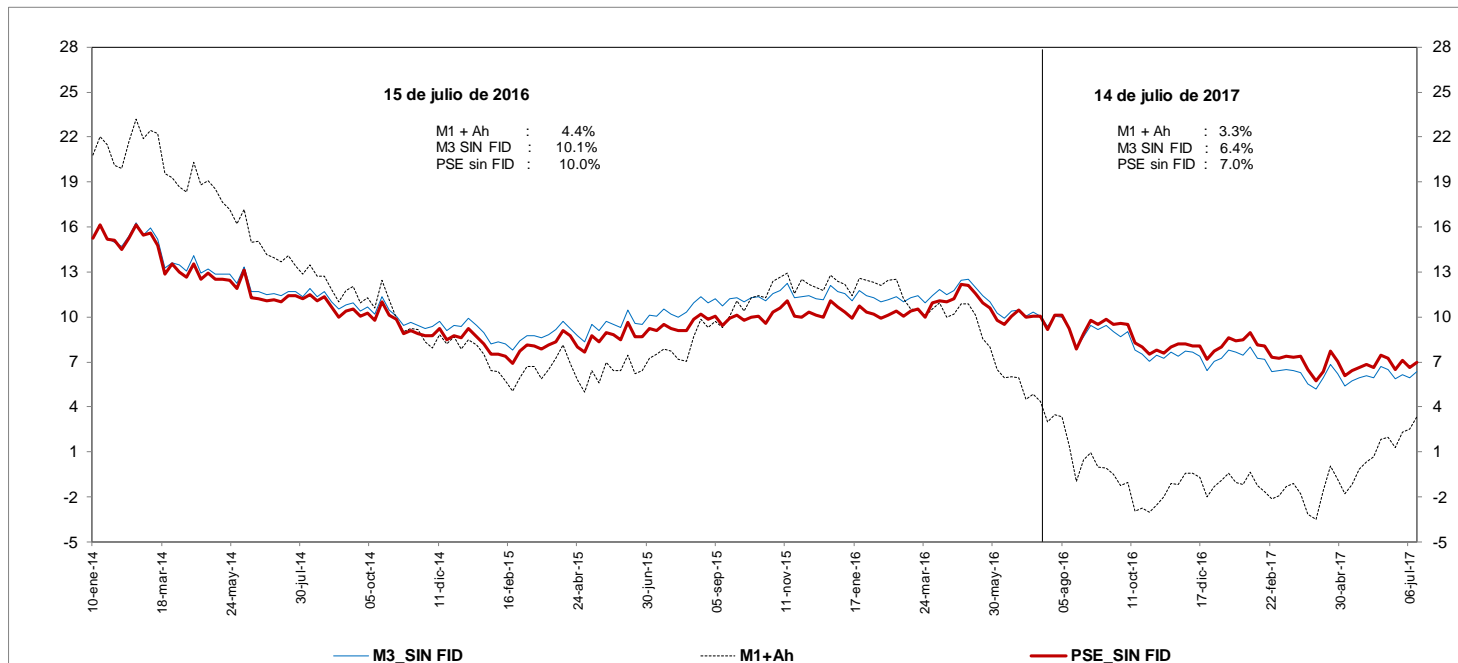

FUENTE: Banco de la República y Superfinanciera de Colombia

e. M3 Y PSE sin fiduciarios
Variaciones anualizadas últimas 13 semanas

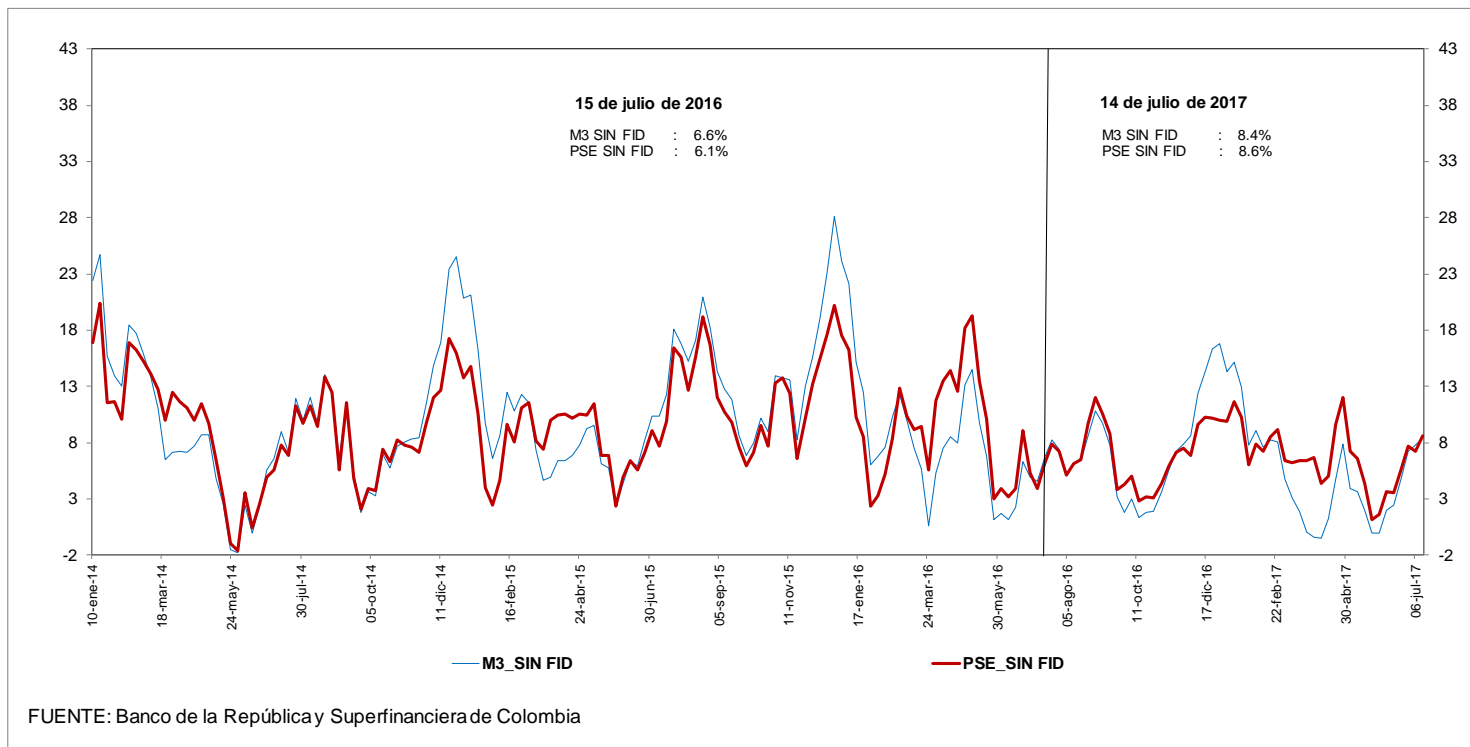

g. M3 y M1+AHORRO

Variaciones anualizadas últimas 13 semanas

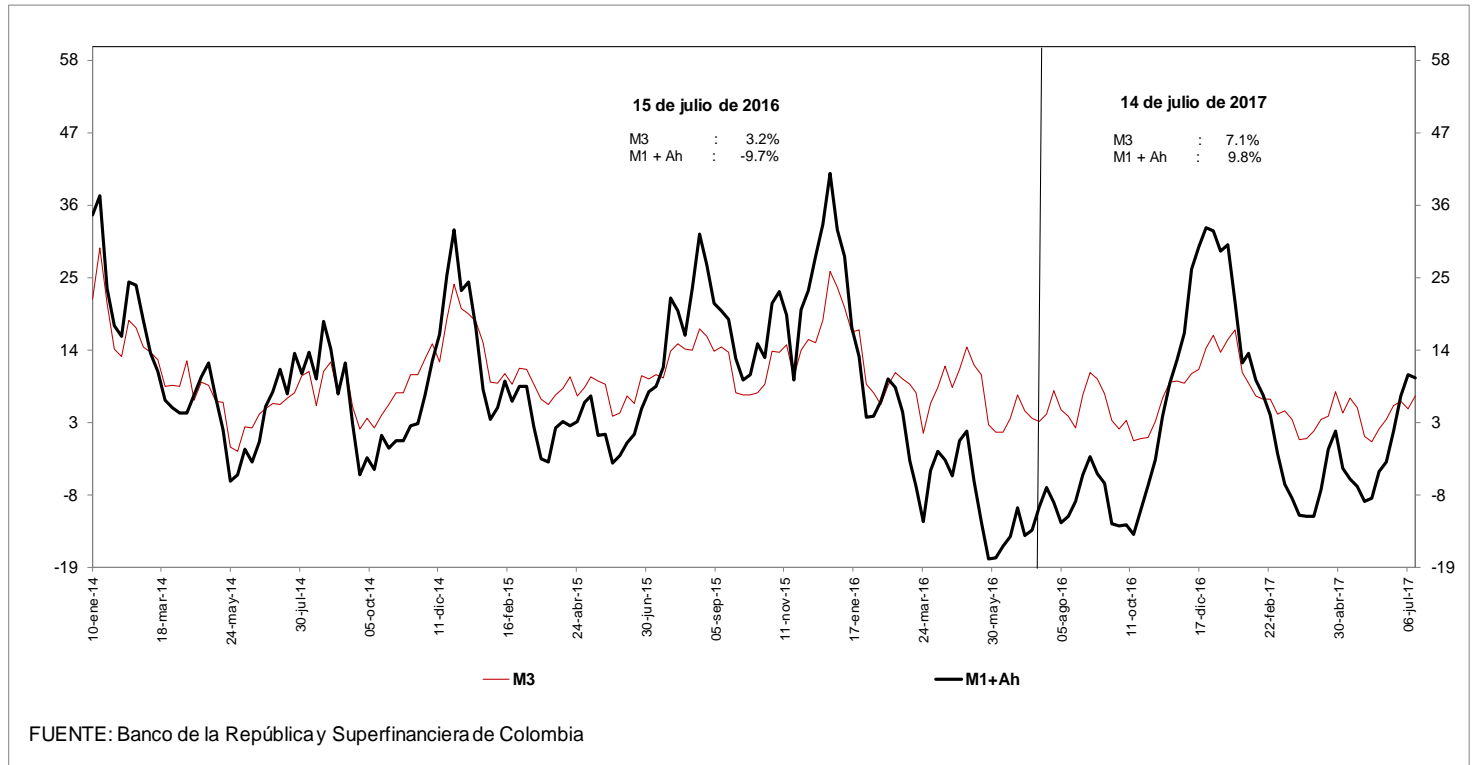

i. Base Monetaria y Multiplicador de M3
Promedio de orden 13

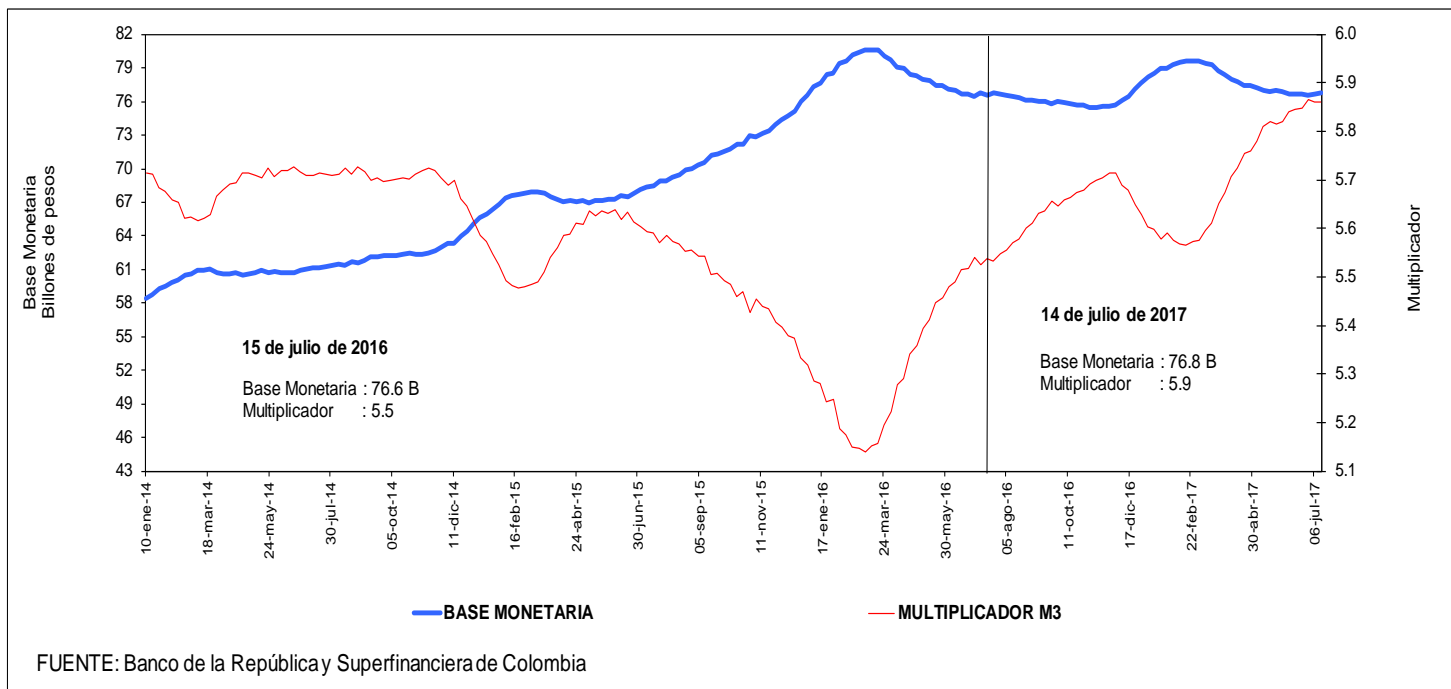

j. Coeficientes de Efectivo y Reserva
Promedio de orden 13

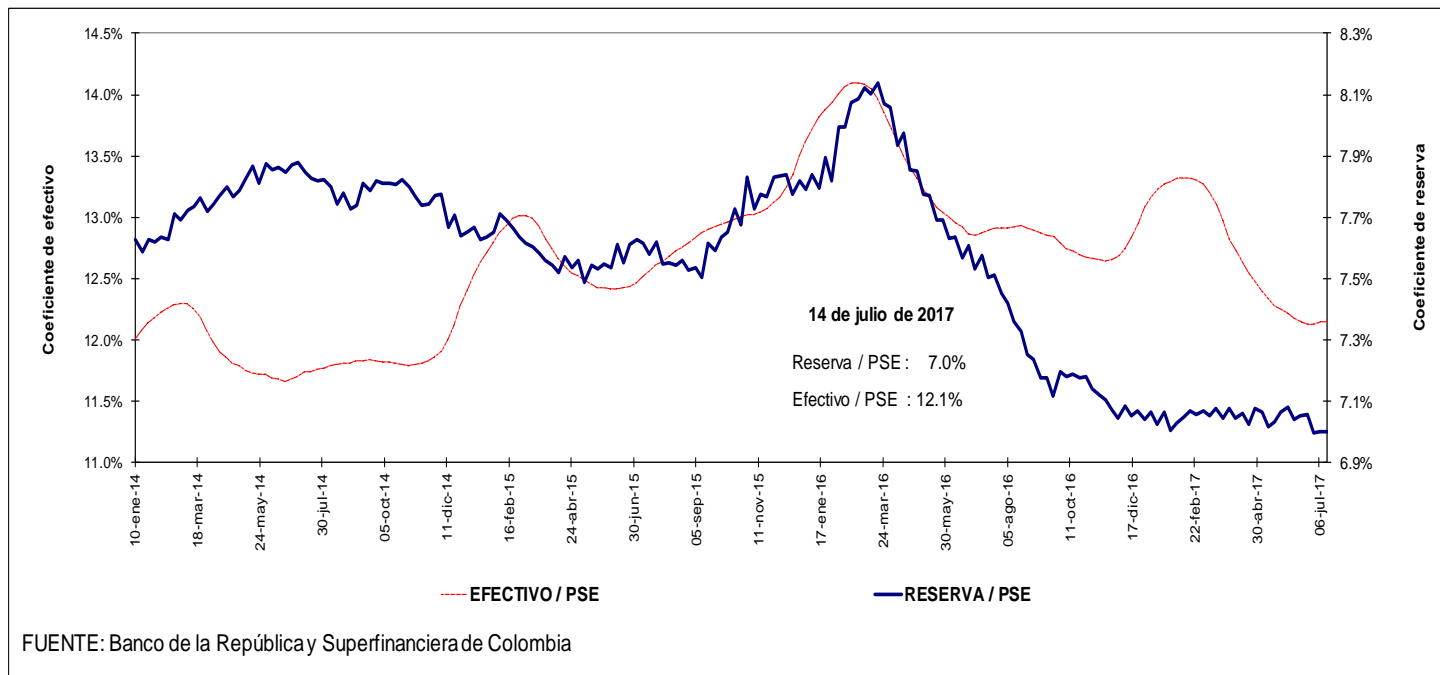

4. Activos internos del sector financiero y mercado de crédito

Cartera

a. Cartera Bruta M/T del Sistema Financiero por Modalidad de Crédito *

14 de julio de 2017

(Miles de millones de pesos y porcentajes)

Moneda		Saldo	Participación %	Variaciones									
				Semanal		Últimas 4 semanas		Últimas 13 semanas		Año corrido		Anual	
				Absoluta	%	Absoluta	%	Absoluta	%	Absoluta	%	Absoluta	%
Legal	Cartera ajustada	395,003	100.0	889	0.2	889	0.2	7,339	1.9	13,440	3.5	25,379	6.9
	Comercial 1/	210,185	53.2	504	0.2	-367	-0.2	2,790	1.3	5,068	2.5	5,629	2.8
	Consumo	117,522	29.8	266	0.2	752	0.6	2,861	2.5	5,115	4.6	12,734	12.2
	Hipotecaria ajustada 2/	55,610	14.1	91	0.2	419	0.8	1,411	2.6	2,832	5.4	6,067	12.2
	Microcrédito	11,686	3.0	27	0.2	85	0.7	276	2.4	424	3.8	948	8.8
	Memo Item												
	Hipotecaria	51,455	13.2	91	0.2	41	0.1	1,153	2.3	2,342	4.8	5,163	11.2
	Variaciones Anualizadas			Semanal	Últimas 4 semanas	Últimas 13 semanas	Año Corrido						
	Total cart. ajustada m/l			12.4	3.0	7.8	6.6						
				Comercial	13.3	-2.2	5.5	4.6					
			Consumo	12.5	8.7	10.4	8.6						
			Hipotecaria	8.9	10.3	10.8	10.2						
			Microcredito	12.7	10.0	10.0	7.1						
Extranjera	Total cartera en M. E.	22,122		-484	-2.1	314	1.4	1,231	5.9	201	0.9	94	0.4
	Total cartera en M. E. Mill. US\$	7,326		17	0.2	-37	-0.5	54	0.7	21	0.3	-209	-2.8
	Variaciones Anualizadas m/e			Semanal	Últimas 4 semanas	Últimas 13 semanas	Año Corrido						
	Expresada en pesos			-67.5	20.4	25.7	1.7						
Expresada en dólares			12.6	-6.4	3.0	0.5							
Total	Cartera total ajustada	417,125	100.0	405	0.1	1,203	0.3	8,570	2.1	13,641	3.4	25,473	6.5
	Comercial	231,743	55.6	28	0.0	-97	0.0	3,950	1.7	5,233	2.3	5,639	2.5
	Consumo	118,086	28.3	259	0.2	796	0.7	2,932	2.5	5,152	4.6	12,818	12.2
	Hipotecaria ajustada 1/	55,610	13.3	91	0.2	419	0.8	1,411	2.6	2,832	5.4	6,067	12.2
	Microcrédito	11,686	2.8	27	0.2	85	0.7	276	2.4	424	3.8	948	8.8
	Variaciones Anualizadas			Semanal	Últimas 4 semanas	Últimas 13 semanas	Año Corrido						
	Total cart. ajustada m/t			5.2	3.8	8.7	6.4						
				Comercial	0.6	-0.5	7.1	4.3					
				Consumo	12.1	9.2	10.6	8.6					
				Hipotecaria	8.9	10.3	10.8	10.2					
			Microcredito	12.7	9.9	10.0	7.1						

b. Cartera Neta M/T del Sistema Financiero por Modalidad de Crédito*

14 de julio de 2017

(Miles de millones de pesos y porcentajes)

	Total cartera neta ml ajustada	372,775		911	0.2	366	0.1	5,796	1.6	10,605	2.9	21,261	6.0
	Comercial 1/	199,230		505	0.3	-670	-0.3	2,031	1.0	3,601	1.8	3,666	1.9
	Consumo	108,776		290	0.3	555	0.5	2,181	2.0	3,940	3.8	10,924	11.2
	Hipotecaria ajustada 2/	53,954		92	0.2	401	0.7	1,344	2.6	2,723	5.3	5,821	12.1
	Microcrédito	10,815		25	0.2	79	0.7	240	2.3	341	3.3	849	8.5
	Total cartera en M. E.	22,122		-484	-2.1	314	1.4	1,231	5.9	201	0.9	94	0.4
	Cartera Neta Ajustada Moneda Total	394,897		428	0.1	680	0.2	7,027	1.8	10,807	2.8	21,355	5.7

* No incluye FDN.

1/ Incluye ventas de cartera para manejo a través de derechos fiduciarios y ajustes por leasing operativo

2/ Incluye ajuste por titularización de cartera hipotecaria

Fuente: Formato semanal 281 de la Superintendencia Financiera, Titularizadora Colombia y cálculos BR

c. Cartera bruta en moneda legal

Variaciones anuales (%) de datos semanales

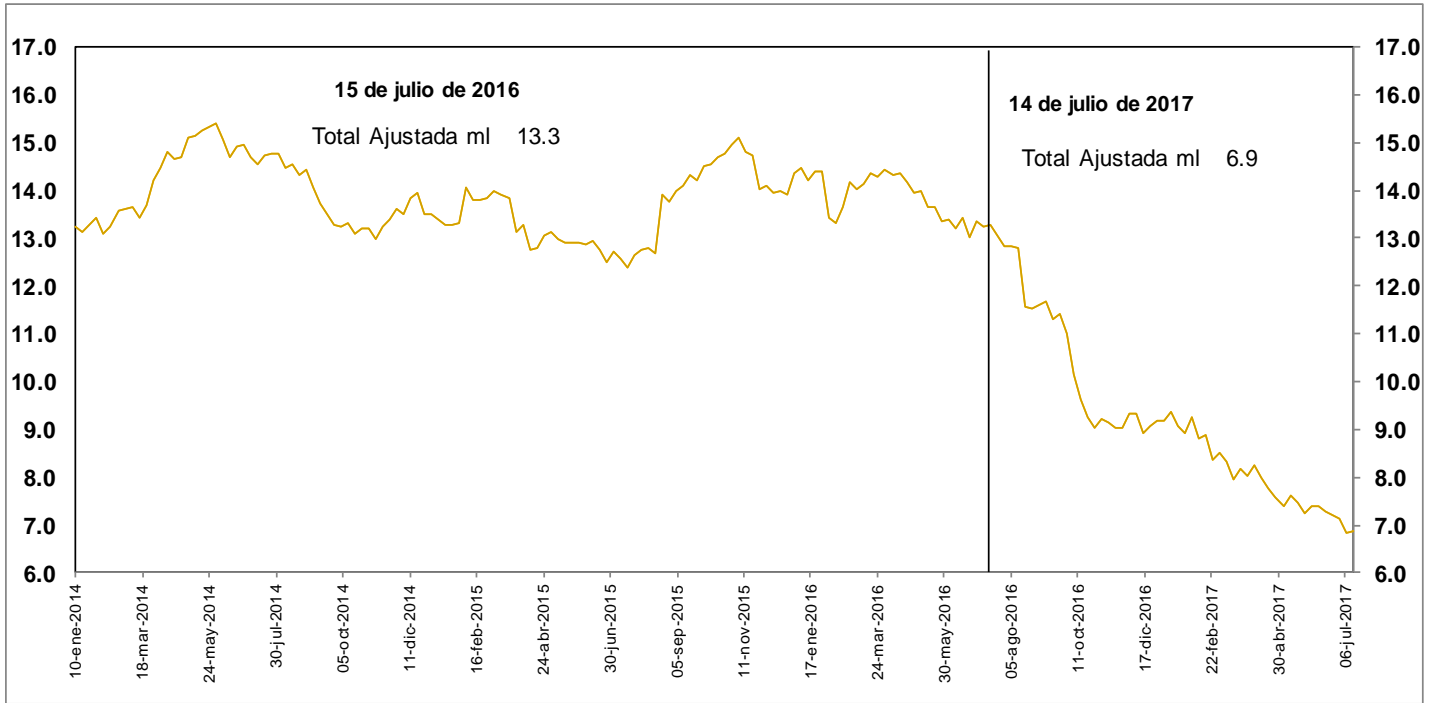

d. Cartera bruta en moneda legal por modalidad de crédito

Variaciones anuales (%) de datos semanales

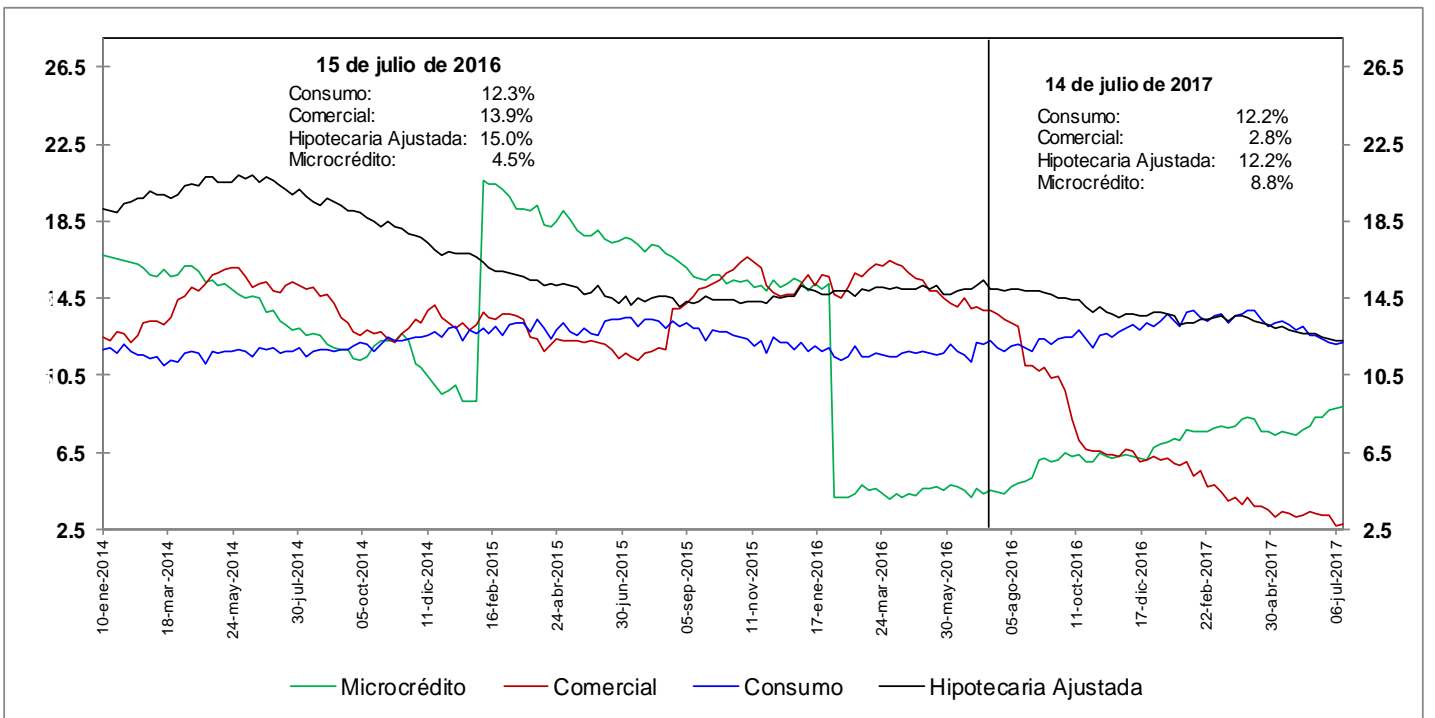

No incluye FND

Fuente: Formato 281 de la Superintendencia Financiera

e. Cartera bruta en moneda legal por modalidad de crédito
Variaciones anualizadas últimas 13 semanas (%)

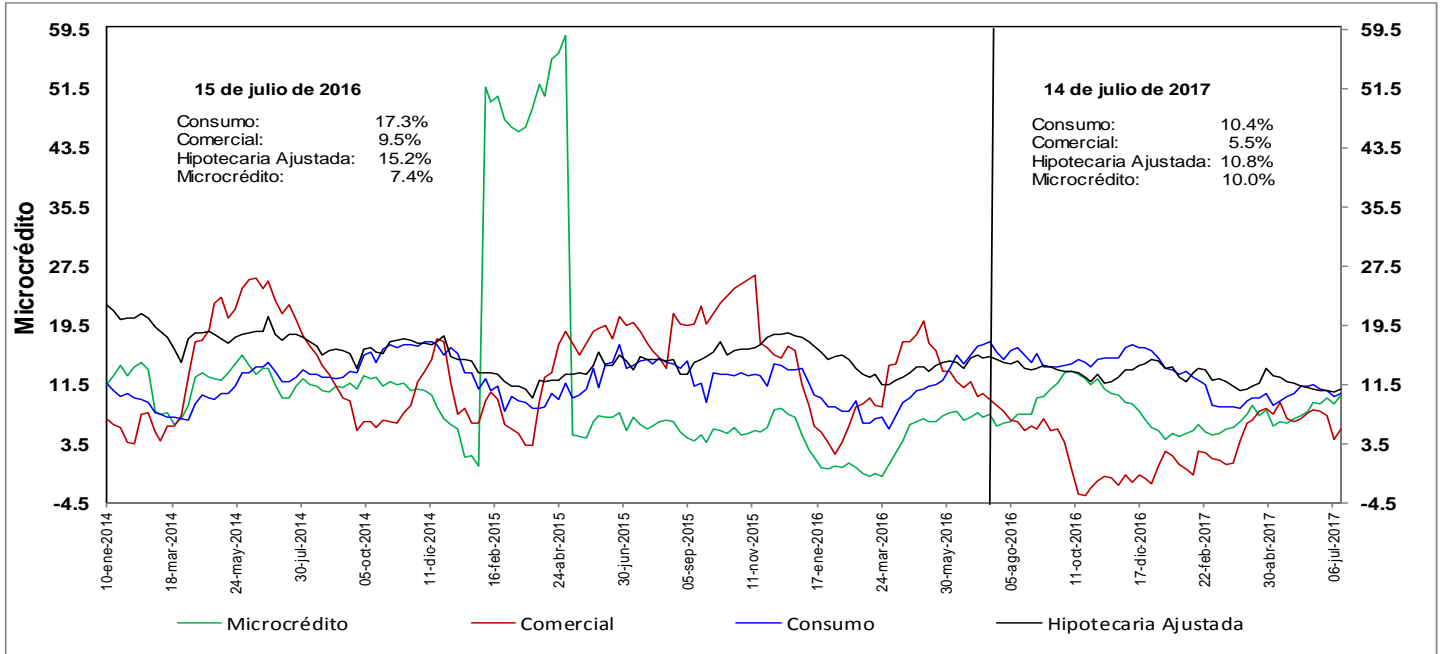

h. Cartera moneda extranjera en dólares (%)

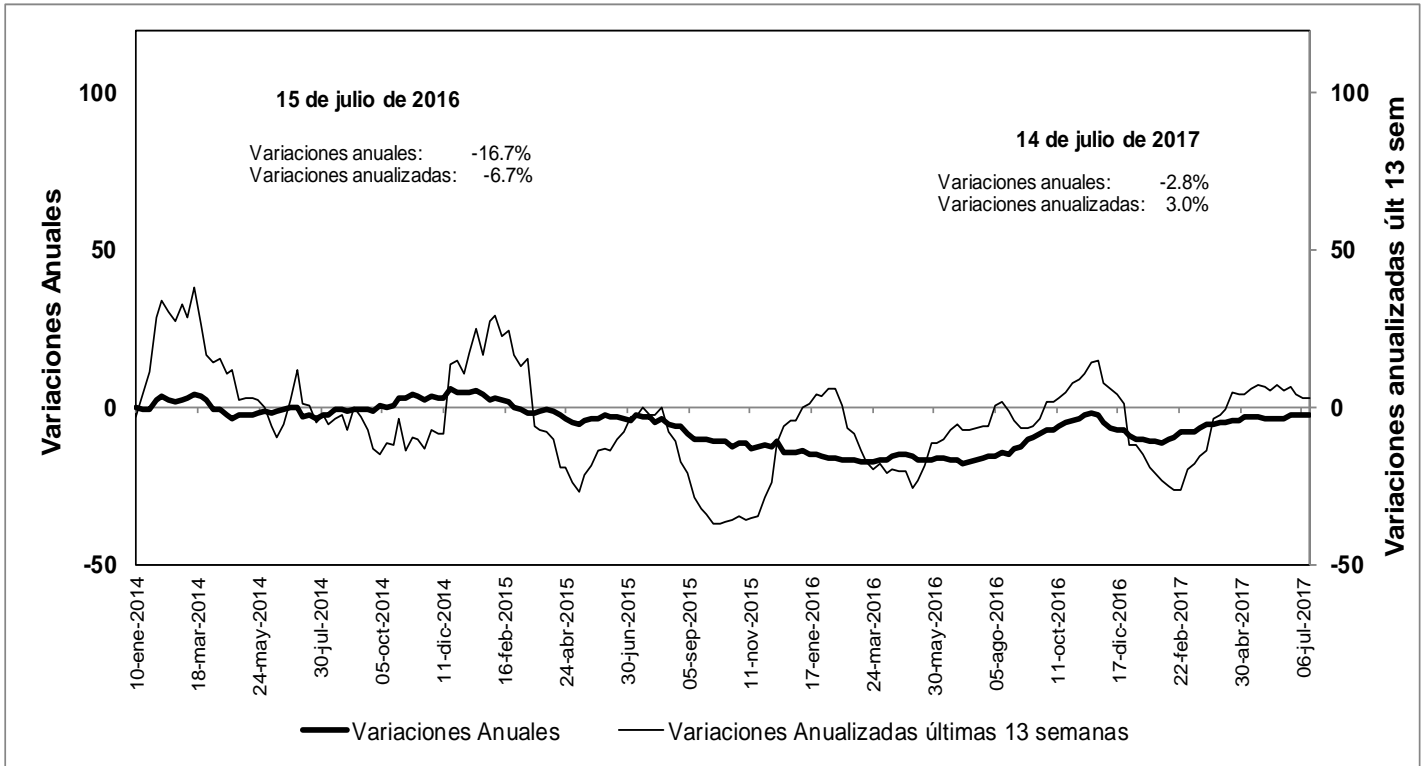

No incluye FND

Fuente: Formato 281 de la Superintendencia Financiera

**n. Bonos emitido por el sector financiero
-variación anual (%) y saldo (bill.)-**

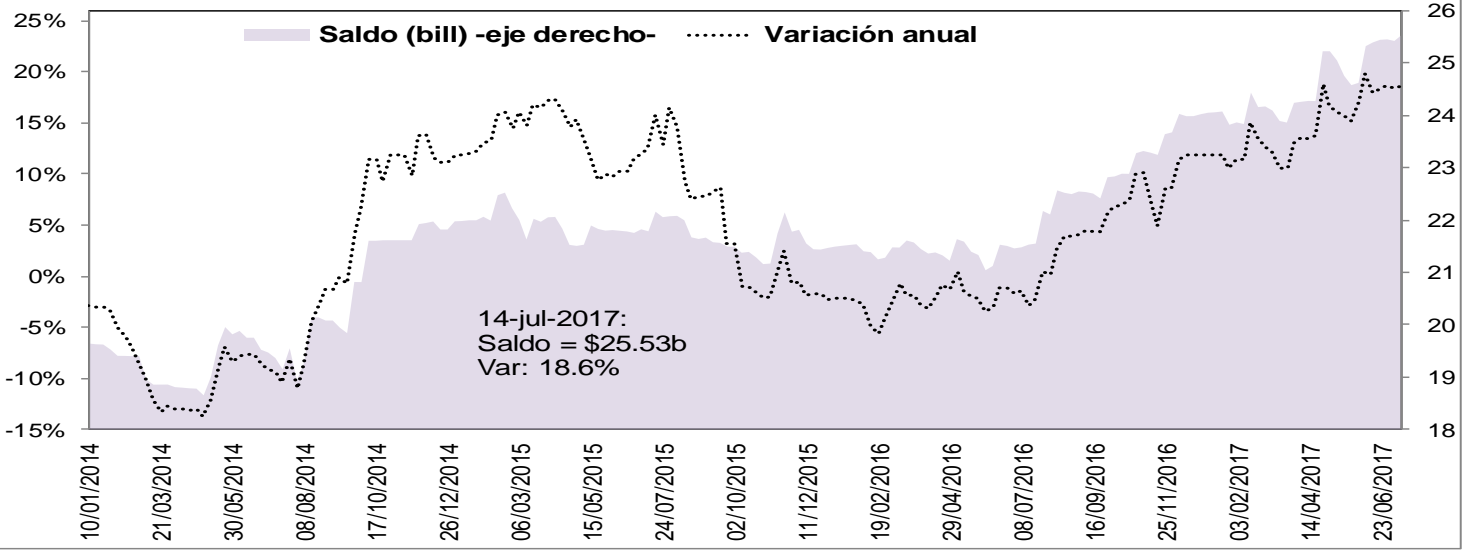

5. Margen de intermediación del sistema financiero

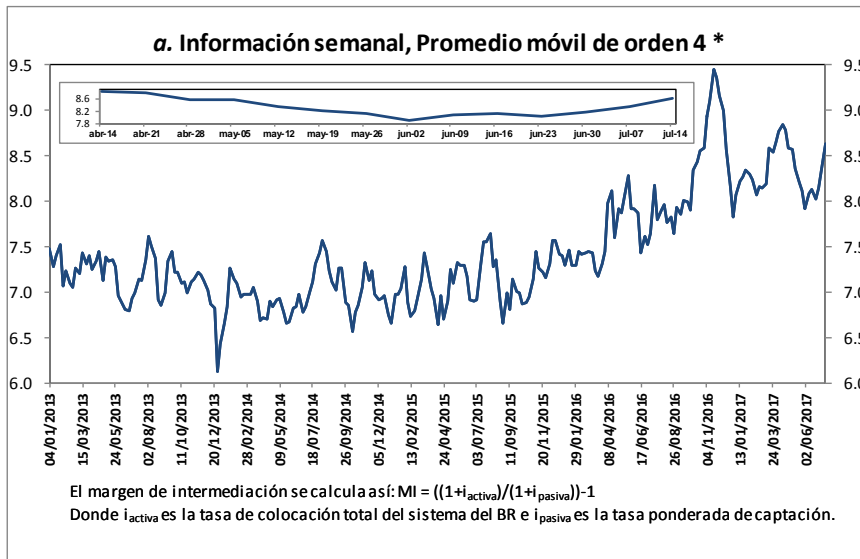

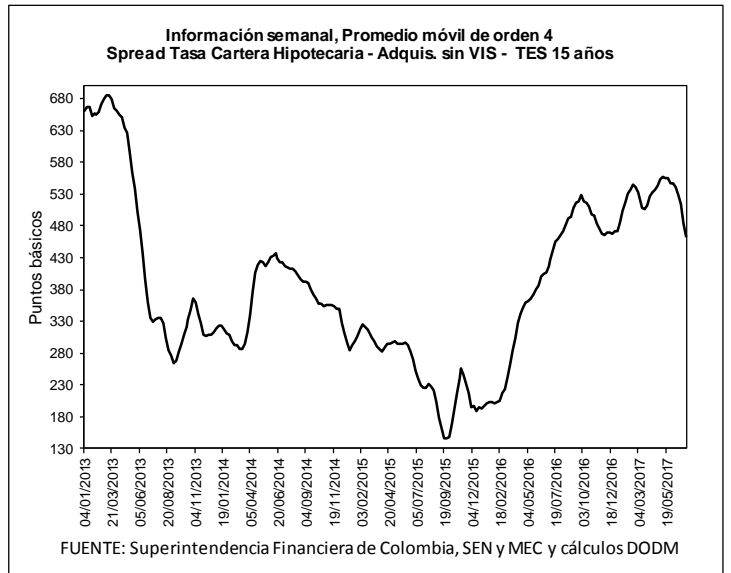
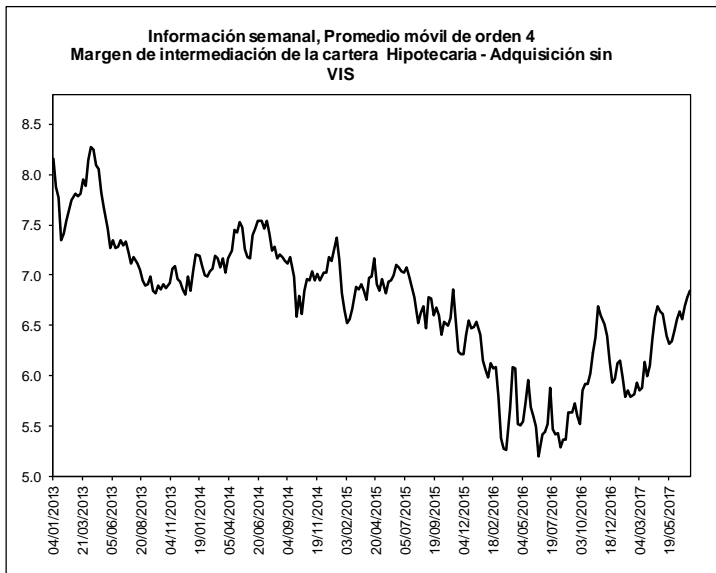
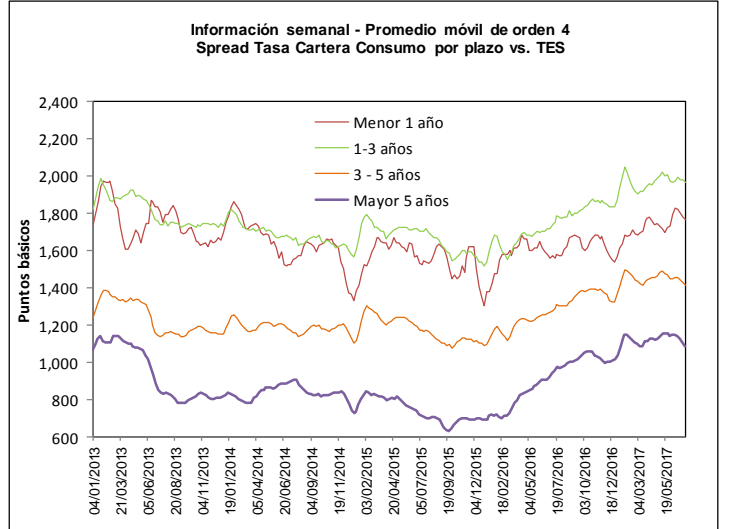
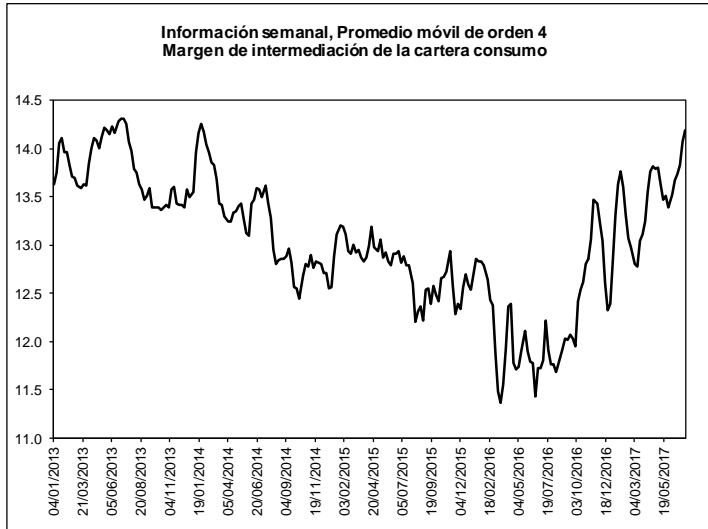
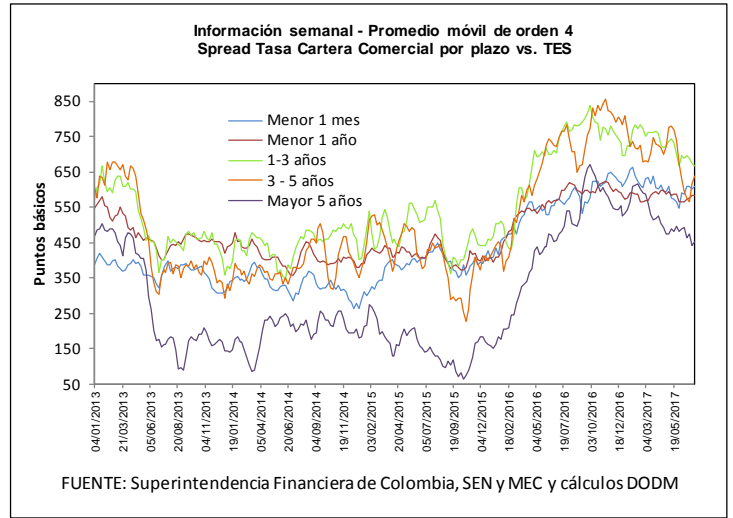
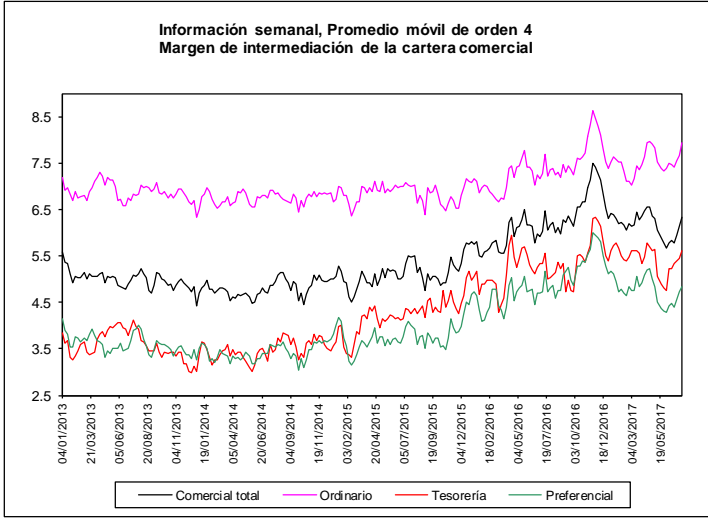

b. Spreads Tasa Cartera Comercial y Consumo por plazo vs. TES (Información semanal - Promedio móvil de

	Fecha		Variación (pb)				
	14-jul-17		1 semana	4 semanas	13 semanas	año corrido	año completo
Spread: tasa de interés cartera - tasa TES (puntos básicos)							
Comercial							
Menor a 1 mes	607.7		6.18	19.64	(3.34)	0.07	43.09
Menor 1 año	582.0		(0.89)	14.96	(15.32)	(1.07)	(14.92)
De 1 - 3 años	666.3		(8.21)	(23.18)	(60.46)	(29.65)	(96.41)
De 3 - 5 años	638.0		23.10	43.87	(79.21)	(146.27)	(126.86)
Mayor 5 años	452.7		8.97	(41.45)	(52.83)	(71.22)	(28.46)
Consumo							
Menor 1 año	1,766.2		(12.76)	(65.88)	7.42	225.31	209.13
De 1 - 3 años	1,964.8		(19.93)	(11.24)	14.25	130.51	211.91
De 3 - 5 años	1,415.2		(15.71)	(39.76)	(42.93)	87.01	126.60
Mayor 5 años	1,089.5		(15.41)	(60.99)	(38.42)	70.04	130.65
Vivienda							
Mayor 15 años	463.4		(21.08)	(77.67)	(69.18)	(7.41)	23.27
Memo Item (Información semanal - Promedio móvil de orden 4)							
	Monto semanal		Variación (pb)				
	mm de pesos		1 semana	4 semanas	13 semanas	año corrido	año completo
Tasas Comercial (%)							
Menor a 1 mes	10.5	110	3.06	(20.11)	(102.03)	(145.79)	(167.14)
Menor 1 año	11.0	1,492	(0.73)	(14.18)	(132.03)	(179.89)	(189.21)
De 1 - 3 años	12.0	496	0.84	(21.96)	(124.01)	(160.72)	(256.68)
De 3 - 5 años	12.2	229	32.80	67.02	(103.96)	(224.87)	(247.04)
Mayor 5 años	11.3	464	19.43	(6.20)	(50.55)	(130.28)	(121.88)
Tasas Consumo (%)							
Menor 1 año	22.8	14	(12.61)	(95.03)	(109.28)	46.49	34.84
De 1 - 3 años	24.9	119	(10.88)	(10.01)	(49.30)	(0.56)	51.64
De 3 - 5 años	20.0	411	(6.00)	(16.61)	(67.67)	8.41	6.41
Mayor 5 años	17.7	535	(4.96)	(25.75)	(36.14)	10.97	37.23
Tasas Vivienda (%)							
Mayor 15 años	11.8	219	(7.84)	(38.99)	(58.40)	(78.16)	(73.92)
Tasas Tes (%)							
Menor a 1 mes	4.4	n.a	(3.12)	(39.75)	(98.69)	(145.86)	(210.23)
Menor a 1 año	5.2	n.a	0.15	(29.14)	(116.71)	(178.82)	(174.28)
De 1 a 3 años	5.3	n.a	9.05	1.23	(63.55)	(131.07)	(160.27)
De 3 a 5 años	5.9	n.a	9.71	23.16	(24.74)	(78.60)	(120.19)
Mayor a 5 años	6.8	n.a	10.45	35.25	2.27	(59.07)	(93.42)
Mayor a 15 años	7.2	n.a	13.24	38.68	10.78	(70.75)	(97.19)

FUENTE: Superintendencia Financiera de Colombia, SEN y MEC y cálculos DTIE y DODM

6. Inversiones

a. Inversiones Netas de los Establecimientos de Crédito 1/

(Miles de millones de pesos y porcentajes)

(Miles de millones de pesos)	Saldo a 14/07/2017	VARIACIONES									
		SEMANTAL		ÚLTIMAS 4 SEMANAS		ÚLTIMAS 13 SEMANAS		AÑO CORRIDO		ANUAL	
		ABS	%	ABS	%	ABS	%	ABS	%	ABS	%
A. Moneda Legal	78,707	1,449	1.9	2,952	3.9	409	0.5	5,187	7.1	3,720	5.0
B. Moneda Extranjera	27,746	-337	-1.2	428	1.6	1,224	4.6	681	2.5	2,464	9.7
C. TOTAL (A+B=C)	106,453	1,112	1.1	3,380	3.3	1,634	1.6	5,869	5.8	6,184	6.2
ITEM DE MEMORANDO											
Moneda Extranjera - En millones US\$ 2/	9,189	108	1.2	-35	-0.4	-44	-0.5	169	1.9	541	6.3
TASA REPRESENTATIVA DE MERCADO	3,020	-73	-2.4	58	2.0	147	5.1	19	0.6	96	3.3

b. Inversiones de los Establecimientos de Crédito en ML 1/

(Miles de millones de pesos)	Saldo a 14/07/2017	VARIACIONES									
		SEMANTAL		ÚLTIMAS 4 SEMANAS		ÚLTIMAS 13 SEMANAS		AÑO CORRIDO		ANUAL	
		ABS	%	ABS	%	ABS	%	ABS	%	ABS	%
INVERSIONES NETAS	78,707	1,449	1.9	2,952	3.9	409	0.5	5,187	7.1	3,720	5.0
A. Establecimientos de crédito	78,707	1,449	1.9	2,952	3.9	409	0.5	5,187	7.1	3,720	5.0
Inversiones Brutas	78,787	1,449	1.9	2,955	3.9	409	0.5	5,170	7.0	3,696	4.9
a) Títulos de deuda:	58,853	1,452	2.5	2,632	4.7	-861	-1.4	4,243	7.8	1,743	3.1
Título de Tesorería - TES	44,092	1,191	2.8	2,311	5.5	-1,250	-2.8	4,054	10.1	1,538	3.6
Otros Títulos de deuda pública	4,430	-8	-0.2	-37	-0.8	72	1.6	230	5.5	771	21.1
Otros emisores Nacionales	10,324	268	2.7	358	3.6	317	3.2	-41	-0.4	-566	-5.2
Emisores Extranjeros	7	0	0.2	0	0.6	0	2.6	0	2.0	0	3.7
b) Instrumentos de patrimonio	3,102	-9	-0.3	75	2.5	143	4.8	138	4.6	631	25.5
c) Otras inversiones 2/	16,833	5	0.0	248	1.5	1,127	7.2	789	4.9	1,323	8.5
Deterioro	81	0	-0.3	3	4.4	0	-0.1	-18	-18.0	-24	-22.7

c. Inversiones de los Establecimientos de Crédito en ME 1/

(Miles de millones de pesos)	Saldo a 14/07/2017	VARIACIONES									
		SEMANTAL		ÚLTIMAS 4 SEMANAS		ÚLTIMAS 13 SEMANAS		AÑO CORRIDO		ANUAL	
		ABS	%	ABS	%	ABS	%	ABS	%	ABS	%
INVERSIONES NETAS	27,746	-337	-1.2	428	1.6	1,224	4.6	681	2.5	2,464	9.7
A. Establecimientos de crédito	27,746	-337	-1.2	428	1.6	1,224	4.6	681	2.5	2,464	9.7
Inversiones Brutas	27,746	-337	-1.2	428	1.6	1,224	4.6	681	2.5	2,464	9.7
a) Títulos de deuda:	968	-33	-3.3	37	3.9	73	8.2	194	25.0	109	12.7
Título de Tesorería - TES	235	-3	-1.4	34	16.9	64	37.7	94	67.2	55	30.3
Otros Títulos de deuda pública	277	-11	-3.7	6	2.2	-41	-13.0	69	33.1	-63	-18.6
Otros emisores Nacionales	97	-2	-1.9	2	2.2	-19	-16.7	-30	-23.6	-22	-18.7
Emisores Extranjeros	359	-17	-4.5	-5	-1.4	70	24.0	60	20.2	140	63.5
b) Instrumentos de patrimonio	75	-1	-0.8	2	2.1	1	1.6	-7	-8.5	32	72.9
c) Otras inversiones 2/	26,704	-303	-1.1	390	1.5	1,150	4.5	495	1.9	2,323	9.5
Deterioro	0	0	-2.4	0	2.0	0	5.1	0	0.6	0	3.3

1/ No incluye FDN

2/ Incluye inversiones en subsidiarias y filiales, en asociadas, en negocios y operaciones conjuntas y en derechos fiduciarios. Incluye ajustes por reclasificación entre monedas nacional y extranjera.

Fuente: Formato 281 Superintendencia Financiera, cálculos BR

7. Balance consolidado de los Establecimientos de Crédito

PRINCIPALES CUENTAS DEL BALANCE DE LOS ESTABLECIMIENTOS DE CRÉDITO*

Miles de millones de pesos y porcentajes

Concepto	Saldo a		VARIACIONES									
	julio 15 2016	julio 14 2017	SEMANAL		ULTIMAS 4 SEM		ULTIMAS 13 SEM		AÑO CORRIDO		ANUAL	
			ABS	%	ABS	%	ABS	%	ABS	%	ABS	%
Activo Neto **	462,502	493,853	3,707	0.8	3,623	0.7	10,443	2.2	15,331	3.2	31,351	6.8
1. Posición propia contado 1/	2,453	7,110	-25	-0.3	-29	-0.4	4,748	229.6	4,483	184.5	4,765	194.3
2. Reserva bancaria	27,369	28,560	567	2.0	-310	-1.1	456	1.6	-612	-2.1	1,192	4.4
3. Depósitos remunerados en BR	415	6	-1	-7.5	-22	-77.6	3	99.4	-59	-90.5	-409	-98.5
4. Cartera bruta M/L 2/	366,373	390,847	889	0.2	511	0.1	7,080	1.8	12,949	3.4	24,475	6.7
5. Inversiones netas M/L 3/	74,987	78,707	1,449	1.9	2,952	3.9	409	0.5	5,187	7.1	3,720	5.0
6. Otros activos netos	-9,095	-11,378	829	-6.7	522	-4.4	-2,254	25.5	-6,618	145.0	-2,391	26.3
Pasivo + Patrimonio	462,502	493,853	3,707	0.8	3,623	0.7	10,443	2.2	15,331	3.2	31,351	6.8
Pasivo: Repos BR + PSE	381,249	410,389	3,165	0.8	3,396	0.8	8,851	2.2	14,888	3.8	29,141	7.6
1. Repos BR	3,023	5,418	-268	-4.7	448	9.0	1,979	57.5	-370	-6.4	2,396	79.3
2. PSE	378,226	404,971	3,433	0.9	2,948	0.7	6,872	1.7	15,257	3.9	26,745	7.1
Cuenta corriente	43,042	42,387	-523	-1.2	335	0.8	-1,035	-2.4	-4,229	-9.1	-654	-1.5
Ahorros	154,886	162,801	663	0.4	4,558	2.9	6,082	3.9	7,151	4.6	7,914	5.1
CDT + bonos	167,665	186,093	530	0.3	-369	-0.2	2,749	1.5	11,525	6.6	18,428	11.0
Depósitos fiduciarios (impuestos y otros conceptos)	8,481	9,496	2,906	44.1	-1,624	-14.6	-1,187	-11.1	3,147	49.6	1,016	12.0
Depósitos a la vista	4,153	4,194	-143	-3.3	48	1.2	263	6.7	-2,335	-35.8	41	1.0
Repos con el sector real	0	0	0	--	0	--	0	--	0	--	0	--
Patrimonio	81,253	83,463	542	0.7	228	0.3	1,592	1.9	444	0.5	2,210	2.7

* No incluye FDN. A partir de la semana del 9 de diciembre de 2016 se incluyen en toda la serie los bonos denominados en pesos emitidos en el exterior por Findeter en 2014.

** Neto de cuentas del pasivo diferentes a Repos con BR y PSE.

1/ No incluye comisionistas de Bolsa. Las variaciones absolutas corresponden a las variaciones en dólares multiplicadas por la tasa de cambio promedio del periodo.

2/ La cartera corresponde a las cifras de balance de los establecimientos de crédito con ajuste por cartera administrada a través de derechos fiduciarios entre el 2 de enero de 2015 y el 21 de octubre de 2016, la cual se incluye como parte de este rubro. A partir del 28 de octubre de 2016, esta cartera nuevamente se encuentra dentro de las cifras de balance como cartera de los establecimientos de crédito.

3/ Las inversiones corresponden a las cifras de balance de los establecimientos de crédito con ajuste por cartera administrada a través de derechos fiduciarios entre el 2 de enero de 2015 y el 21 de octubre de 2016, la cual se resta de este saldo. A partir del 28 de octubre de 2016, este ajuste se elimina porque el saldo por este concepto se encuentra registrado como cartera. Adicionalmente, el saldo de inversiones que se presenta en este cuadro contiene ajustes entre el 2 de enero de 2015 y el 8 de enero de 2016 por composición entre monedas de inversiones en subsidiarias y filiales.

Nota: Los Fiduciarios corresponden a servicios bancarios de recaudo.

Fuente: Banco de la República y Superfinanciera de Colombia

8. Activos externos netos y el mercado cambiario
a. Reservas Internacionales

RESERVAS INTERNACIONALES
(Millones de dólares)

Concepto	2016	2017	2017	
	Acum Año dic 30	Acum Año jun 30	Acum Año** jul 21	Acum mes** jul 21
SALDO				
I. Reservas Internacionales Brutas *	46,683	47,242	47,484	
II. Pasivos de Corto Plazo	8	8	8	
III. Reservas Internacionales Netas (I-II) *	46,675	47,234	47,476	
VARIACIÓN				
I. Reservas Internacionales Brutas	(58)	560	801	242
Pasivos de Corto Plazo	(1)	(0)	(0)	(0)
II. Reservas Internacionales Netas	(56)	560	802	242
Causaciones y Valuaciones	199	381	660	279
Pasivos con Residentes	3	(20)	(10)	10
Opciones call por ejercer	0	0	0	0
MEMO - ITEM				
Saldo Reservas internacionales brutas sin FLAR *	46,193	46,745	46,986	
Causaciones, Valuaciones y Provisiones (deterioro)**	(552)	(172)	108	
Pasivos con Residentes	89	68	78	
Opciones call por ejercer	0	0	0	

* Para efectos de reporte al FMI se excluyen los aportes al Fondo Latinoamericano de Reservas FLAR del saldo de reservas internacionales, sin embargo, en la información contable del Banco de la República los aportes al FLAR continúan formando parte de los activos de reservas. Información Preliminar

** Incluye el deterioro por operaciones de convenios de Aladi

Fuente: Banco de la República

b. Posición Propia y Posición Propia de Contado

millones de USD	07-jul-17	Variación 1 semana	Variación 4 semanas	Variación año corrido	Variación 1 año
PPC	2,430	50	97	1,571	1,636
Derechos Netos a Futuro (DNF)	-2,733	-446	-206	-805	-1,022
Contingencias Netas por Opciones (CNO)	171	-56	119	58	157
Otros Activos Netos (OAN)	2,462	-4	15	-402	-185
PP	2,329	-456	25	421	587
PPC/PT	6.9%				
PP/PT	6.6%				

DNF: Derechos a Futuro - Obligaciones a Futuro

CNO: Contingencias Deudoras por Opciones - Contingencias Acreedoras por Opciones

OAN: Otros activos en m/e - otros pasivos en m/e

Fuente: Superintendencia Financiera de Colombia. Cálculos: Banco de la República.

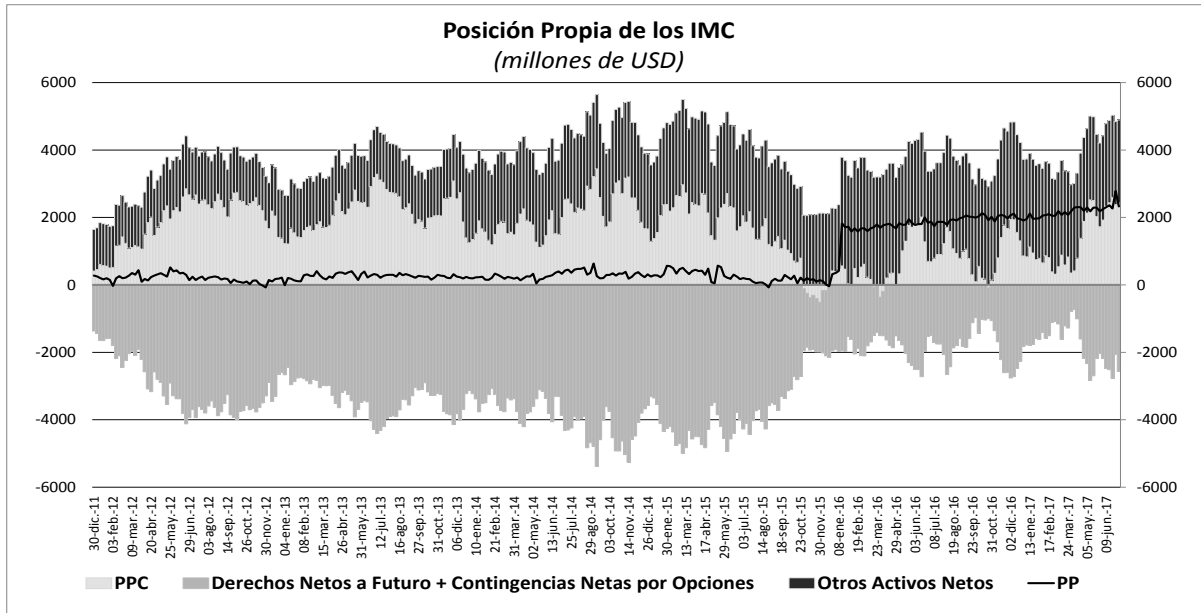

10. Mercados Financieros

a. Evolución durante la semana

- Durante la semana que terminó el 21 de julio, la percepción de riesgo, medida a través del VIX disminuyó marginalmente al pasar de 9,82% a 9,36%. Por otro lado, el VSTOXX aumentó a 15,32% frente al 12,63% registrado la semana anterior.
- En la semana, los precios del petróleo cayeron por dudas sobre el acuerdo de producción de la OPEP. No obstante, tras el anuncio de una caída de los inventarios de crudo en EE.UU, se compensaron parcialmente los retrocesos del petróleo hacia el final de la semana.

En Estados Unidos:

- El índice DXY, el cual compara al dólar de los EE.UU. frente a sus principales cruces, llegó a su nivel más bajo en 10 meses (95.018) dadas las limitaciones de la administración de Donald Trump para aprobar sus planes de reforma del sistema de salud.
- Los inicios de vivienda ascendieron a 1,21 millones de unidades (anualizadas) en junio, creciendo 8.3% m/m y superando las expectativas del mercado (Esp: 6.2% m/m).

En Europa:

- El BCE mantuvo su tasa de interés de referencia en 0%, en línea con las expectativas del mercado. Así mismo, mantuvo la tasa marginal de préstamos en 0,25% y la tasa de depósitos en -0,40%. En cuanto a las medidas no convencionales de política monetaria, continúa su programa de compra de activos que lleva un ritmo mensual de €60.000 millones hasta diciembre del presente año. No obstante, el Comité señaló que el programa podría aumentar su ritmo y duración dependiendo de la perspectiva del crecimiento económico y de la consistencia de las condiciones financieras con sus objetivos inflacionarios.
- El dato de inflación de la Eurozona para el mes de junio se ubicó 1,3%, en línea con las expectativas del mercado. Por su parte la inflación básica se situó en 1.1% a/a (esp: 1.1%).

En Asia:

- El PIB de China para el segundo trimestre del año aumentó 6,9% a/a (esp: 6,8%; ant: 6,9%), la producción industrial de junio presentó una variación de 7,6% a/a (esp: 6,5%; ant: 6,5%) y la ventas al por menor para el mismo mes crecieron 11% a/a (esp: 10,6%; ant: 10,7%).
- El Banco Central de Japón mantuvo su tasa de interés de referencia en -0,1%, en línea con las expectativas del mercado. Adicionalmente, modificó sus proyecciones sobre la dinámica de la inflación y ahora espera una convergencia más lenta a su objetivo de 2%.

En Latinoamérica:

- En México, S&P Global Ratings mejoró la perspectiva crediticia de la nación a "estable" desde "negativa", argumentando que no espera un deterioro significativo de los niveles de deuda. S&P reafirmó la calificación de deuda en moneda extranjera BBB+ al considerar que la deuda soberana alcanzará alrededor del 45% del PIB este año y en 2018, pero permanecerá por debajo del 50% en los próximos dos años.
- En Brasil, la Agencia Nacional de Estadísticas reveló que el índice de inflación IPCA-15 para el mes de julio presentó una disminución de 0.18% (esp: -0.1%; ant: 0.16%). Con este resultado el acumulado se ubica en 2.78% a/a (esp: 2.87%; ant: 3.52%). Adicionalmente se conoció que Brasil registró un superávit de cuenta corriente de USD1.330 m en junio (esp: USD1.400 m; ant: USD2.884 m), resultado positivo por cuarto mes consecutivo, y el déficit interanual bajó a un 0.76% del PIB.
- En Colombia, las importaciones se ubicaron en 3,7 mil millones de dólares CIF con un crecimiento de 4% a/a durante el mes de mayo. De acuerdo con el informe del DANE, el crecimiento de las importaciones colombianas durante el quinto mes del año obedeció principalmente al aumento de 5,8% en el grupo de manufacturas y 9,3% en el grupo de combustibles y productos de las industrias extractivas. Por otra parte, el Indicador de Seguimiento a la Economía para el mes de mayo en su serie desestacionalizada registró un crecimiento de 1,1% anual.

b. Tasas de interés de Bancos Centrales

	Tasa de interés vigente			
	Actual (a) 21 de julio	Semana anterior 14 de julio	4 sem atrás 21 de junio	Un año atrás
Estados Unidos	1 - 1.25	1 - 1.25	0.75 - 1.25	0.25 - 0.5
Zona Euro =	0.00	0.00	0.00	0.00
Reino Unido	0.25	0.25	0.25	0.50
Canadá	0.75	0.75	0.50	0.50
Brasil	10.25	10.25	10.25	14.25
México	7.00	7.00	6.75	4.25
Colombia	5.75	5.75	6.25	7.50
Chile	2.50	2.50	2.50	3.50
Perú	3.75	3.75	4.00	4.25
Australia	1.50	1.50	1.50	1.75
Nueva Zelanda	1.75	1.75	1.75	2.25
Malasia	3.00	3.00	3.00	3.00
Sudáfrica ↓	6.75	7.00	7.00	7.00
Turquía	8.00	8.00	8.00	7.50
India	6.25	6.25	6.25	6.50
Rusia	9.00	9.00	9.00	10.50
China	4.35	4.35	4.35	4.35
Suiza	-1.25 - -0.25	-1.25 - -0.25	-1.25 - -0.25	-1.25 - -0.25
Indonesia*	4.75	4.75	4.75	n.d.
Noruega	0.50	0.50	0.50	0.50

*Tasa de referencia de Indonesia a la tasa repo a 7 días.

c. Inflación observada y expectativas de inflación

PAIS	Tasa actual y meta de inflación 21 de julio			Encuesta de expectativas de inflación anual a diciembre del 2017			
	Inflación (b)	Tasa de interés real [[1+a]/(1+b)]-1	Meta de Inflación 2017	BLOOMBERG		BANCOS CENTRALES	
				Fecha de la encuesta	Resultado	Fecha de la encuesta	Resultado
Estados Unidos (Jun)	1.60	-0.34	2.00	21/07/2017	1.90	-	-
Zona Euro (Jun)	1.30	-1.28	2.00	21/07/2017	1.40	2017-I**	1.50
Japón (May)	0.40	-0.30	2.00	21/07/2017	0.50	-	-
Reino Unido (Jun)↓	2.60	-2.29	2.00	21/07/2017	3.00	Mar-2017**	2.90
Canadá (Jun)↓	1.00	-0.25	1,00 - 3,00	21/07/2017	1.80	-	-
Brasil (Jun)	3.00	7.04	2,50 - 6,50	21/07/2017	3.34	26/05/2017	3.95
México (Jun)	6.31	0.65	2,00 - 4,00	21/07/2017	5.92	abr-17	5.70
Colombia (Jun)	3.99	1.69	2,00 - 4,00	21/07/2017	4.30	may-17	4.45
Chile (Jun)	1.70	0.79	2,00 - 4,00	21/07/2017	2.65	may-17	2.90
Perú (Jun)	2.73	0.99	1,00 - 3,00	21/07/2017	2.80	abr-17	3.20
Australia (Mar)	2.10	-0.59	2,00 - 3,00	21/07/2017	2.15	mar-2017**	4.0
Nueva Zelanda (Jun) ↓	1.70	0.05	1,00 - 3,00	21/07/2017	1.80	mar-2017**	1.56
Malasia (Jun)↓	3.60	-0.58	-	21/07/2017	3.30	-	-
Sudáfrica (Jun) ↓	5.10	1.57	3,00 - 6,00	21/07/2017	5.00	mar-17	5.80
Turquía (Jun)	10.90	-2.61	3,00 - 7,00	21/07/2017	9.70	may-17	9.61
India (Jun)	1.54	4.64	2,00 - 6,00	-	-	-	-
Rusia (Jun)	4.40	4.41	4.00	21/07/2017	4.00	-	-
China (Jun)	1.50	2.81	3.00	21/07/2017	2.10	-	-
Irlanda (Jun)	-0.40	0.40	2.00	21/07/2017	1.10	-	-
Portugal (Jun)	0.91	-0.90	2.00	-	-	-	-
Grecia (Jun)	1.02	-1.01	2.00	-	-	-	-
Suiza (Jun)	0.20	-0.45	2.00	-	-	-	-
Indonesia (Jun)	4.37	0.36	3,50 - 5,50	21/07/2017	4.40	2017-I	4.18
Noruega (Jun)	1.90	-1.37	2.50	21/07/2017	1.70	-	-

¹ La metodología cambió a partir de Enero de 2009, se amplió la canasta acorde al SNC 1993. El período base pasó de Dic 1998 a Dic 2008.

* Corresponde a las expectativas de inflación para el 2017. ** Corresponde a las expectativas de inflación a 12 meses.

d. Tasas de los mercados monetarios internacionales

	Plazo	Tasa actual (a) 21 de julio	Semana anterior (b) 14 de julio	4 sem atrás	30 de Diciembre de 2016	Un año atrás	Variación p.b. última semana (a-b)
FEDERAL FUND	1 Día	1.16	1.16	1.16	0.55	0.40	0.0
LIBOR	1Día	1.18	1.18	1.18	0.69	0.42	0.2
LIBOR	1 Semana	1.19	1.19	1.19	0.72	0.44	0.3
LIBOR	1 Mes	1.23	1.23	1.22	0.77	0.49	0.6
LIBOR	3 Meses	1.31	1.30	1.29	1.00	0.71	1.1
EUR LIBOR	1 Día	-0.42	-0.42	-0.43	-0.41	-0.40	-0.1
EUR LIBOR	1 Semana	-0.41	-0.42	-0.41	-0.39	-0.39	0.9
EUR LIBOR	1 Mes	-0.40	-0.40	-0.41	-0.38	-0.37	-0.2
EUR LIBOR	3 Meses	-0.38	-0.38	-0.37	-0.34	-0.30	-0.1

Fuente: Bloomberg

Federal fund rate: Tasa interbancaria overnight a la cual los bancos miembros de sistema de la Reserva Federal de los Estados Unidos se prestan el exceso de reservas sin exigir garantía como contrapartida.

Libor: Tasa de interés interbancaria que se aplica en el mercado de capitales de Londres. Esta tasa se construye a partir de las cotizaciones (punta de oferta) que presentan los bancos con mejor calidad crediticia a las 11:00 a.m. hora en Londres, para los diferentes plazos. En el documento se presenta la tasa de referencia para transacciones en dólares. EUR libor: Tasa de interés interbancaria para las transacciones en Euros que se aplica en el mercado de capitales de Londres. Esta tasa se construye a partir de las cotizaciones (punta de oferta) que presentan los bancos con mejor calidad crediticia a las 11:00 a.m. hora en Londres, para los diferentes plazos.

e. Bonos del tesoro americano

BONOS DEL TESORO AMERICANO ^{1/}	Tasa actual (a) 21 de julio	Semana anterior (b) 14 de julio	4 sem atrás	30 de Diciembre de 2016	Un año atrás	Variación p.b. última semana (a-b)
0.25	1.16	1.03	0.98	0.50	0.31	12.74
0.5	1.11	1.12	1.12	0.61	0.42	-1.50
2	1.34	1.36	1.35	1.19	0.68	-1.6
5	1.80	1.87	1.77	1.93	1.10	-6.3
10	2.24	2.33	2.16	2.45	1.56	-9.5
30	2.81	2.92	2.73	3.07	2.29	-11.1

^{1/} Bonos genéricos de Bloomberg

Fuente: Bloomberg

f. Spread de deuda soberana

EMBI (Emerging Market Bond Index) ^{1/}	Spread actual (a) 21 de julio	Semana anterior (b) 14 de julio	4 sem atrás 21 de junio	30 de Diciembre de 2016	Un año atrás	Variación última semana (a-b)	Variación porcentual última semana (a/b)-1
Plus soberanos	332	332	342	363	361	1	0.2%
Colombia	202	207	212	226	244	-5	-2.4%
Argentina	439	425	429	453	501	14	3.3%
Brasil	265	272	302	327	337	-7	-2.6%
México	187	188	203	229	199	-1	-0.5%
Perú	130	132	143	174	183	-2	-1.5%
Venezuela	2716	2459	2517	2136	2406	257	10.5%
Turquía	284	289	298	357	340	-5	-1.7%
Sudáfrica	232	246	247	235	240	-14	-5.7%

^{1/} Bonos genéricos de Bloomberg

Fuente: Bloomberg

EMBI plus: Emerging Markets Bond Index - Embi + - es un índice creado por JP Morgan que mide los retornos totales de los instrumentos de deuda externa de los países emergentes, incluyendo bonos Brady en dólares y en otras monedas, préstamos, Eurobonos e instrumentos de deuda local denominados en dólares. Este indicador está concentrado en instrumentos de las tres principales economías de Latinoamérica (Brasil, México y Argentina) con una ponderación de 68%, dejando el resto para los otros países Latinoamericanos. Para el desarrollo de este informe, se considera el spread de dicho portafolio EMBI, sobre la curva cero cupón de los treasuries. EMBI plus país: Emerging Markets Bond Index (Embi +) calculado bajo los mismos criterios del EMBI PLUS considerando únicamente los títulos del respectivo país. Para el desarrollo de este informe, se considera el spread de dicho portafolio EMBI, sobre la curva cero cupón de los treasuries.

g. TED (Libor 3 Meses –T-bills 3 Meses)

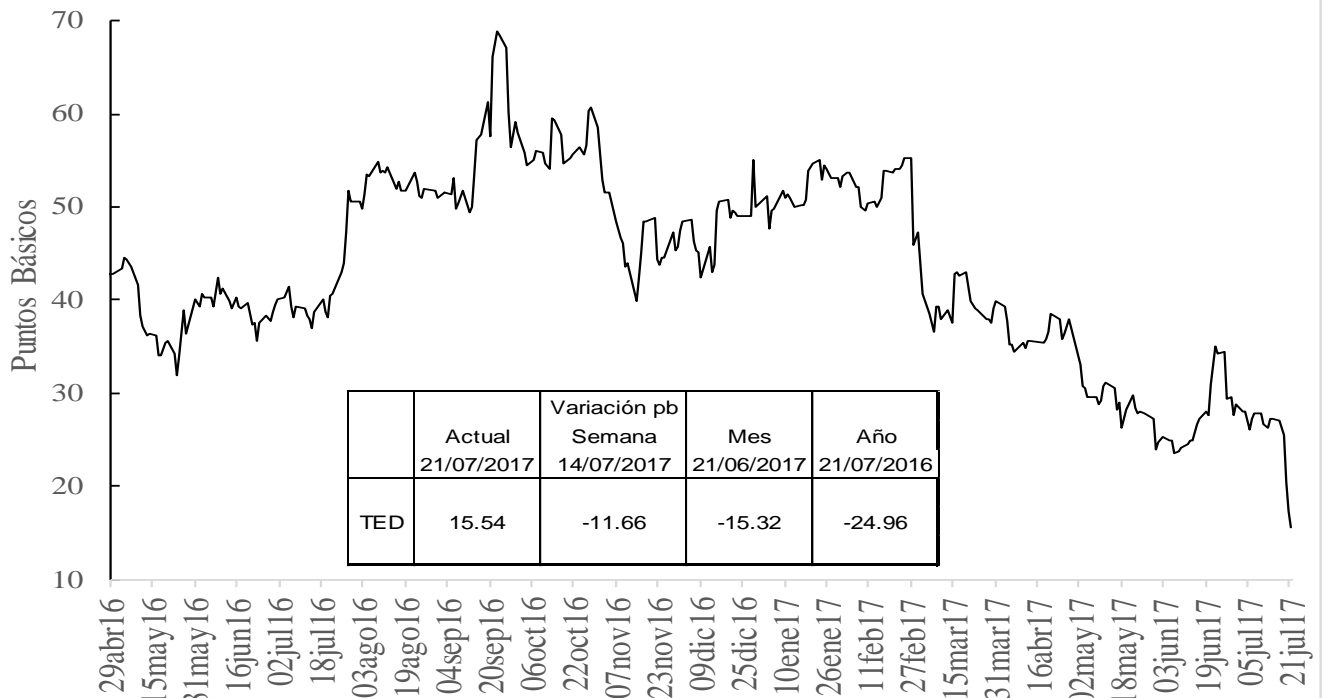

h. Embi plus, embi Colombia, CDS, coeficientes de aversión al riesgo y yankees

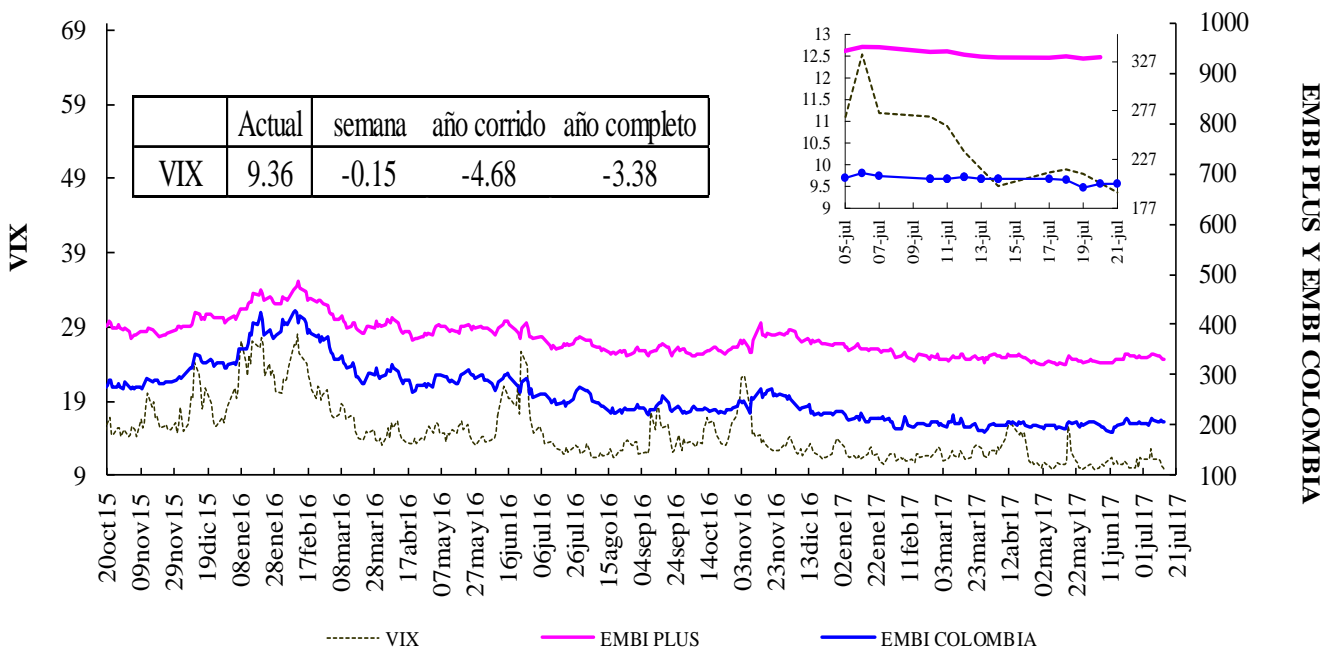

Fuente: Bloomberg, DODM

VIX: Índice de volatilidad del "Chicago Board Options Exchange SPX", que refleja la volatilidad implícita en las opciones sobre las acciones que componen el S&P 500. Se utiliza como un indicador que mide la aversión al riesgo de los inversionistas

EMBI-CDS 1-CDS 10-CDS 5

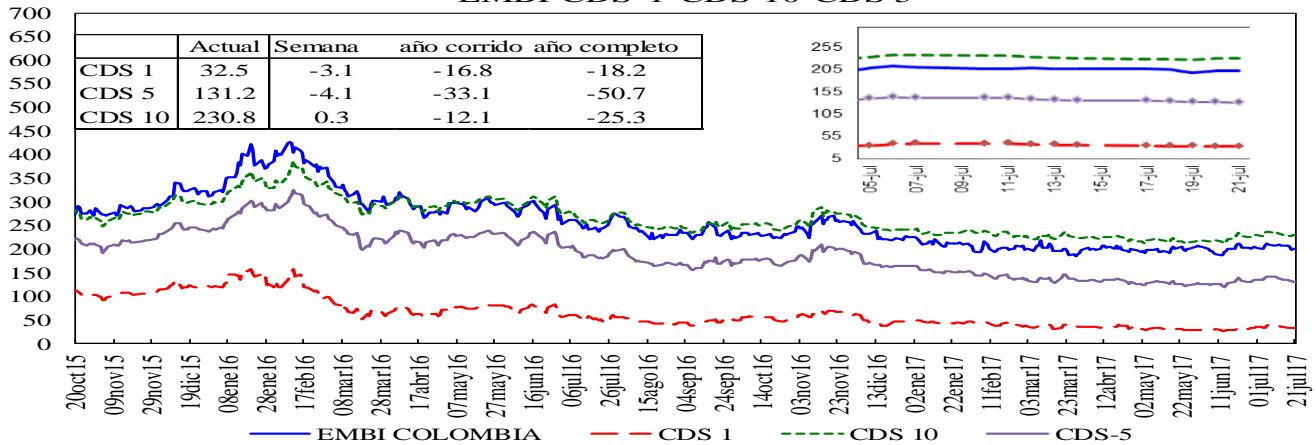

Credit Default Swap América Latina-5 años

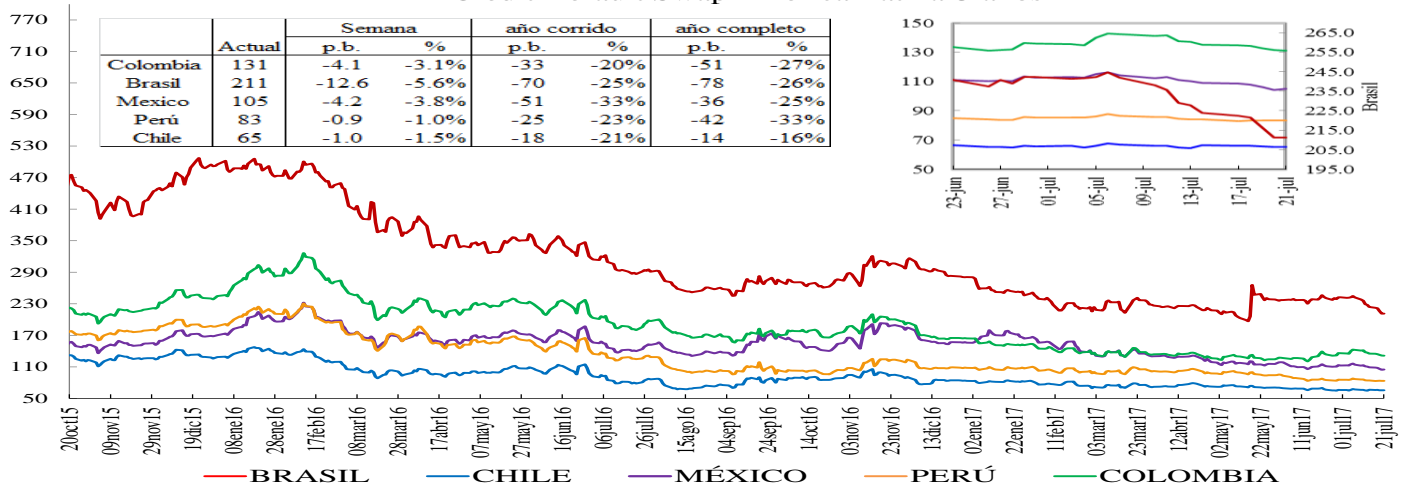

*En la gráfica que muestra el zoom, el eje de la derecha corresponde al eje de Brasil.

Credit Default Swap otros países - 5 años

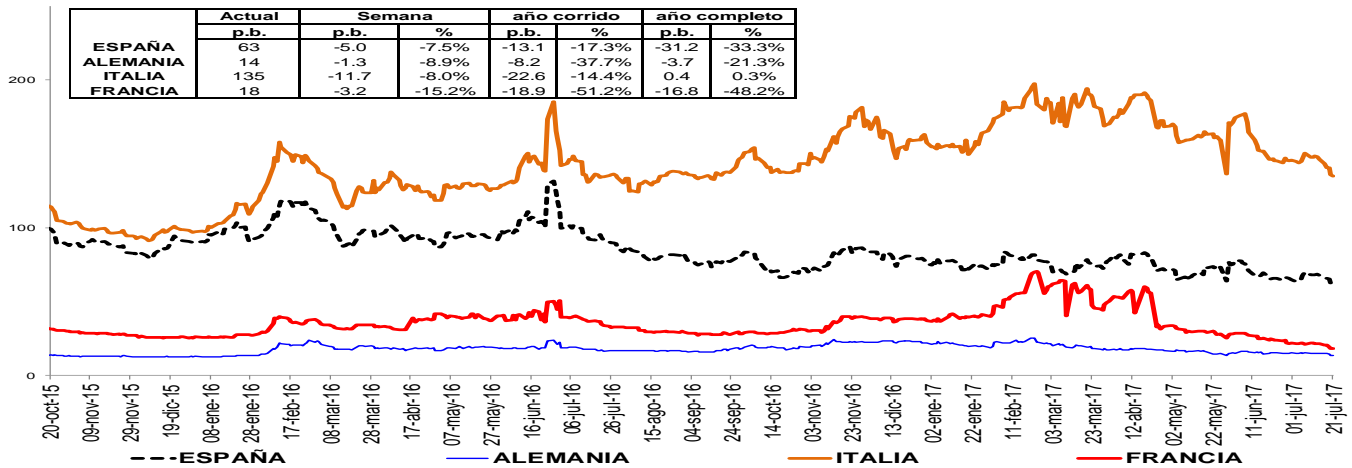

Un Credit Default Swap (CDS) es un instrumento financiero por medio del cual se negocia el riesgo crediticio de un bono. El tenedor paga una prima (puntos básicos sobre el valor nominal del bono) a la entidad que ofrece el CDS a cambio de que esta responda por valor nominal en caso que el emisor haga default. La valoración de un CDS se hace en puntos básicos sobre el valor nominal del bono y tiene una relación directa con el nivel de aversión al riesgo de los inversionistas. Es decir, entre más alta sea la probabilidad de default mayor será el valor del CDS y viceversa.

i. Índices Accionarios

País	Índices accionarios	Nivel actual 21 de julio	Diferencia			
			Semanal 14 de julio	4 sem atrás 21 de junio	30 de Diciembre de 2016	Un año atrás
EE UU	DOW JONES	21,580	-0.27%	0.8%	9.2%	16.5%
EE UU	S&P500	2,473	0.54%	1.5%	10.4%	14.2%
EE UU	NASDAQ	6,388	1.19%	2.5%	18.7%	25.9%
Zona Euro	Euro Stoxx 50	3,452	-2.11%	-2.9%	4.9%	16.3%
Alemania	DAX	12,240	-3.10%	-4.2%	6.6%	20.5%
Argentina	MERVAL	21,499	-1.74%	4.3%	27.1%	36.3%
México	MEXBOL	51,565	0.79%	5.3%	13.0%	8.9%
Brasil (Sao Paulo)	IBOV	64,684	-1.15%	6.5%	7.4%	14.2%
Chile	IPSA	5,010	0.19%	5.4%	20.7%	21.6%
Venezuela	IBVC	132,529	2.63%	9.2%	318.0%	960.4%
Perú	IGBVL	16,622	0.66%	3.7%	6.8%	12.5%
Colombia	COLCAP	1,471	-1.11%	2.4%	8.9%	10.7%
Japón	NKY	20,100	-0.09%	-0.2%	5.2%	19.6%
China	SHANGAI SE	3,238	0.48%	2.6%	4.3%	6.5%

Fuente: Bloomberg

j. Comportamiento de tasas de cambio

i) Depreciación de las principales monedas frente al Dólar Americano

TASAS DE CAMBIO Frente al dólar	Tasa Indirecta 21 de julio	Tasa Directa 21 de julio	Depreciación de las diferentes monedas frente al Dólar					
			Semanal 14 de julio	4 semanas atrás	30 de Diciembre de 2016	Un año atrás	Dos años atrás	Tres años atrás
Euro	1.1663	0.86	-1.65%	-4.2%	-9.8%	-5.5%	-6.2%	16.0%
Libra	1.2997	0.77	0.78%	-2.5%	-5.0%	1.8%	19.7%	31.4%
AUD	0.7916	1.26	-1.05%	-4.6%	-8.9%	-5.3%	-6.3%	18.4%
NZD	0.7454	1.34	-1.44%	-3.0%	-7.0%	-6.1%	-11.1%	16.6%
CAD	0.7975	1.25	-0.83%	-6.0%	-6.7%	-4.2%	-3.2%	16.8%
Yen	0.0090	111.14	-1.24%	-0.2%	-5.0%	5.0%	-10.3%	9.6%
NOK	0.1247	8.0	-2.08%	-6.0%	-7.2%	-5.6%	-1.2%	29.4%

Fuente: Bloomberg

ii) Depreciación de monedas de países emergentes frente al Dólar Americano (tasas de cierre)

TASA DE CAMBIO Países Emergentes	Tasa actual 21 de julio	Depreciación de las diferentes monedas frente al Dólar					
		Semanal 14 de julio	4 sem atrás 21 de junio	30 de Diciembre de 2016	Un año atrás	Dos años atrás	Tres años atrás
Colombia	3,011.27	-0.27%	1.7%	0.3%	2.8%	8.9%	61.8%
Argentina	17.41	3.34%	7.3%	9.6%	16.1%	90.2%	113.4%
Brasil	3.14	-1.14%	-5.8%	-3.3%	-3.9%	-0.9%	41.5%
Venezuela	10.18	1.91%	0.3%	1.9%	61.7%	61.7%	61.7%
Perú	3.25	-0.02%	-0.7%	-3.2%	-2.4%	2.2%	16.4%
México	17.65	0.51%	-3.2%	-14.8%	-5.0%	10.3%	36.1%
Chile	651.27	-0.93%	-2.1%	-2.9%	0.1%	0.8%	15.4%
Turquía	3.54	-0.06%	0.1%	0.4%	15.2%	31.7%	66.9%
India	64.32	-0.20%	-0.3%	-5.3%	-4.3%	1.2%	6.7%
Sudáfrica	12.92	-0.91%	-1.2%	-6.0%	-9.2%	4.8%	21.8%
Malasia	4.28	-0.19%	-0.1%	-4.5%	6.1%	12.6%	35.0%

1/ Fuente: SET FX –Tasa promedio

Fuente: Bloomberg

iii) Depreciación del Peso frente a otras monedas

TASAS DE CAMBIO Peso frente a otras monedas	Tasa actual 21 de julio	Depreciación del Peso frente a las diferentes monedas					
		Semanal 14 de julio	4 sem atrás 21 de junio	30 de Diciembre de 2016	Un año atrás	Dos años atrás	Tres años atrás
COP/Euro	3511.89	1.41%	6.2%	11.3%	8.7%	16.1%	39.5%
COP/Libra	3913.60	-1.05%	4.3%	5.7%	1.0%	-9.0%	23.2%
COP/Yen	27.10	-0.27%	1.9%	5.6%	-2.1%	21.4%	47.6%
COP/Sol Peruano	926.69	-0.25%	2.3%	3.6%	5.3%	6.6%	39.0%
COP/Peso Chileno	4.62	0.67%	3.8%	3.3%	2.8%	8.0%	40.3%
COP/Real Brasileiro	958.00	0.88%	7.9%	3.7%	7.0%	9.9%	14.3%
COP/Peso Mexicano	170.57	-0.78%	5.0%	17.8%	8.2%	-1.3%	18.9%

Fuente: Bloomberg, cálculos DODM

k. Precios internacionales de las materias primas

Materias primas Principales productos	Materias Primas Producto	Nivel actual Dólares 21 de julio	Diferencia					
			Semanal 14 de julio	Frente a 30 de junio	4 semanas atrás	30 de Diciembre de 2016	Un año atrás	
Balanza comercial								
Índice General	CRB INDEX	176.7	0.2%	1.08%	5.52%	-8.23%	-3.81%	
Exportaciones	Café	1.4	3.7%	10.08%	14.41%	-0.36%	-7.01%	
Exportaciones	Azúcar	14.4	3.1%	5.87%	1.91%	-21.31%	-27.00%	
Exportaciones	Petróleo WTI	45.8	-1.7%	-0.59%	7.62%	-14.80%	2.28%	
Exportaciones	Carbón	83.6	0.4%	5.22%	5.76%	-7.32%	46.80%	
Exportaciones	Oro	1255.1	2.1%	1.09%	0.68%	8.92%	-5.72%	
Exportaciones	Níquel	9560.0	1.9%	3.02%	7.54%	-4.50%	-10.36%	
Exportaciones	Aceite de Palma	1005.0	-6.1%	-7.80%	-7.80%	-43.06%	-18.95%	
Importaciones	Trigo	4.8	-2.4%	-3.01%	7.08%	23.94%	19.43%	
Importaciones	Sorgo	5.5	1.1%	-0.27%	1.47%	17.25%	25.97%	
Importaciones	Maíz	3.5	1.4%	2.92%	4.21%	6.01%	9.20%	
Importaciones	Cacao	2027.9	2.5%	2.00%	2.84%	-5.60%	-32.16%	
Importaciones	Algodón	0.7	2.9%	-1.74%	1.28%	-6.14%	-8.04%	
Importaciones	Soya	9.8	2.3%	7.31%	10.14%	-0.61%	-4.57%	
Importaciones	Arroz	12.0	2.7%	1.44%	4.58%	24.71%	12.96%	
Otros	Plata	16.5	3.3%	-0.64%	0.05%	3.79%	-16.50%	
Otros	Cobre	6001.5	2.4%	1.59%	6.22%	9.10%	21.16%	
Otros	Aluminio	1901.0	-0.2%	-0.39%	1.90%	10.94%	19.22%	
Otros	Ganado	118.2	-1.7%	-0.24%	-2.60%	0.66%	2.95%	
Otros	Petróleo Brent	48.1	-1.7%	-1.46%	7.23%	-15.42%	4.03%	

Fuente: Bloomberg

Precio del petróleo: precio del futuro más cercano a vencer de un barril de petróleo crudo (en dólares).

Precio del carbon: precio de contado FOB de una tonelada de carbón en el New York mercantile exchange (en dólares).

Precio del café: precio de una libra de café colombiano cotizado en la bolsa de New York (en dólares).

Precio del algodón: precio de contado de una libra de algodón en el mercado de estados unidos (en dólares).

Precio del oro: precio de contado de una onza de oro (en dólares).

Precio del trigo: precio de contado de un saco de trigo rojo suave de invierno en Chicago (en dólares).

Precio del sorgo: precio de contado de un saco de sorgo (100 libras americanas) publicado por el Departamento de Agricultura de estados Unidos (en dólares).

Precio de la plata: precio de contado de una onza de plata (en dólares).

Precio del cobre: precio de contado de una tonelada métrica de cobre según London Metal Exchange (en dólares).

Precio del aluminio: precio de contado de una tonelada métrica de aluminio según London Metal Exchange (en dólares).

Precio del níquel: precio de contado de una tonelada métrica de níquel según London Metal Exchange (en dólares).

Aceite de palma: promedio ponderado del precio diario de una tonelada métrica de aceite de palma, para este promedio, si el mes corriente es enero, el precio en este mes será el precio de contado y el precio de los meses siguientes (febrero, marzo y abril) será el precio de los respectivos contratos. Estos son los precios del mercado de Malasia según el Malaysian Palm Oil Borrad (en dólares).

Precio del maíz: precio de contado de un saco de maíz amarillo en Chicago (en dólares).

Precio del azúcar: precio global de contado de una libra de azúcar (Fuente: International Sugar Organization-en centavos de dólar)

Precio del cacao: precio de contado de una tonelada métrica de cacao según la organización internacional de cacao (en dólares).

Precio del ganado: precio de contado del ganado vivo en el mercado de estados unidos (en dólares).

Precio de la Soya: precio de contado de un Bushel de soya amarilla en Chicago (en dólares)

Precio del arroz: precio de contado de un saco de arroz tailandés en Chicago (en dólares)

i) Gráficos precios Internacionales de materias primas

**PRECIOS DE MATERIAS PRIMAS
(base 100 = 21 de julio de 2016)**

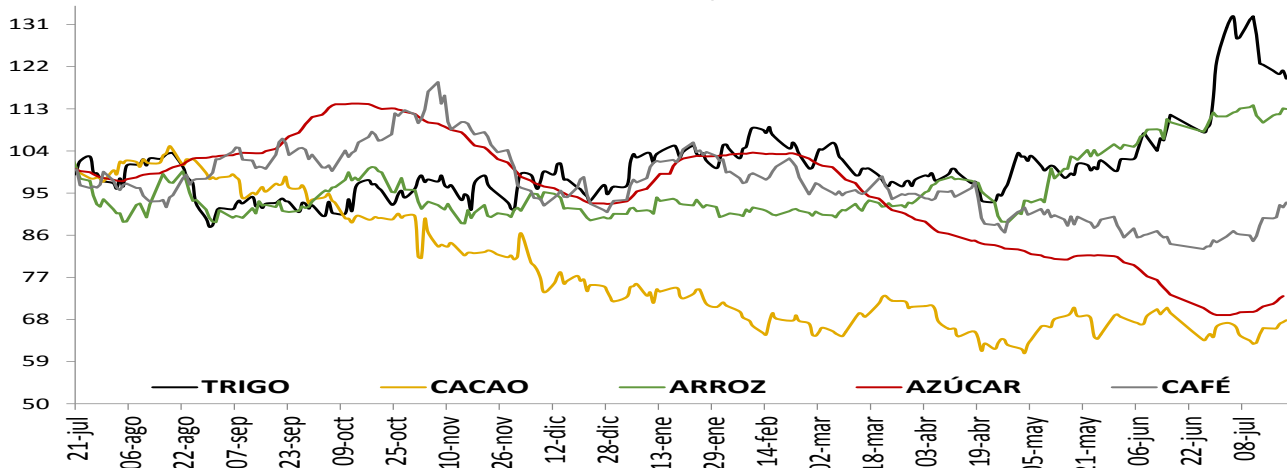

**PRECIOS DE MATERIAS PRIMAS
(base 100 = 21 de julio de 2016)**

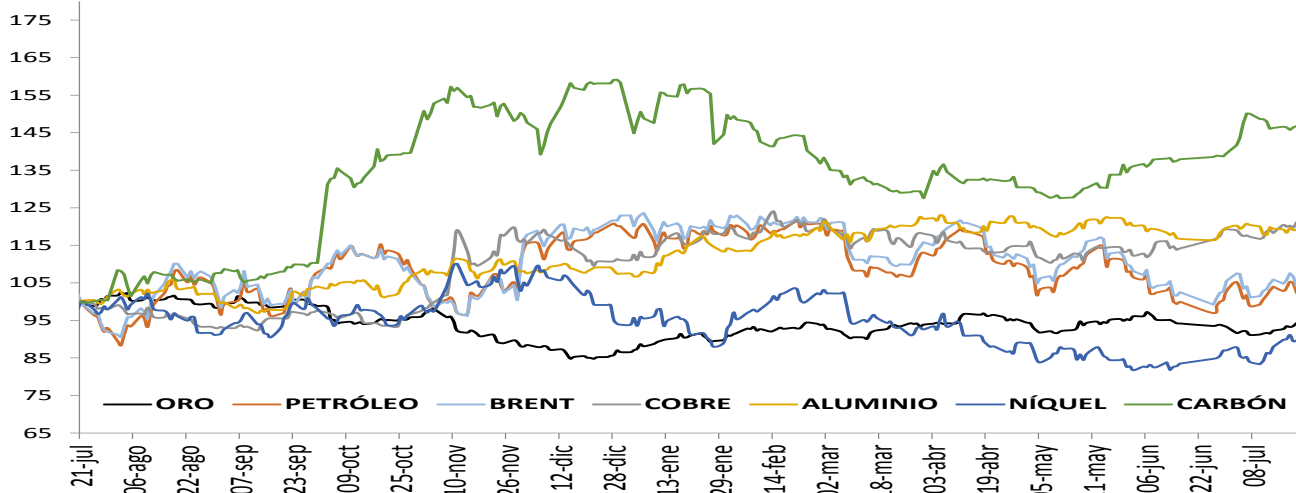

**PRECIOS DE MATERIAS PRIMAS
(base 100 = 21 de julio de 2016)**

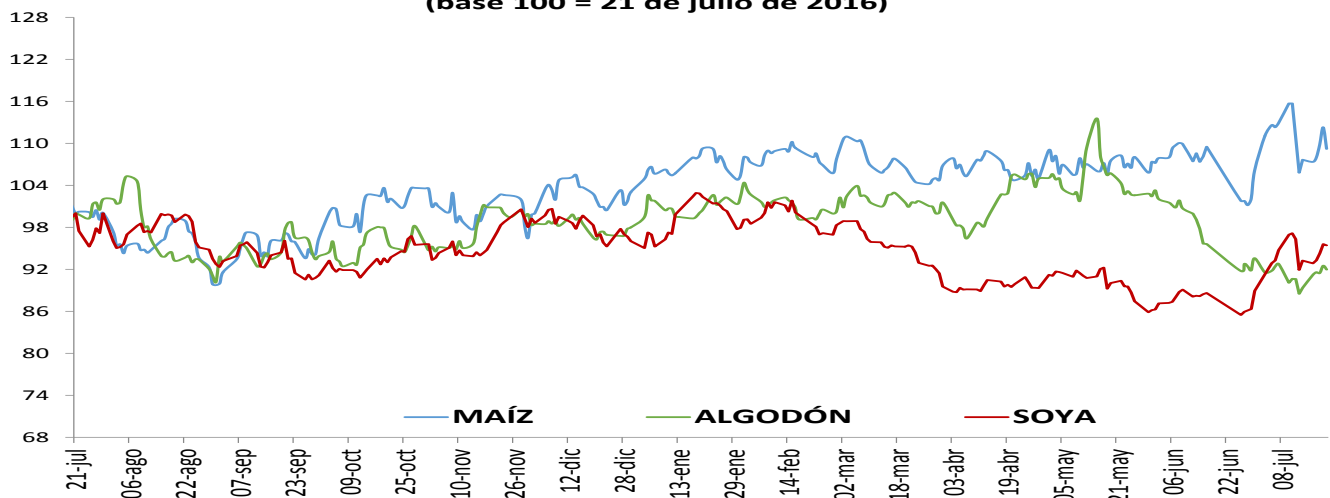

1. Resumen de los mercados de países desarrollados

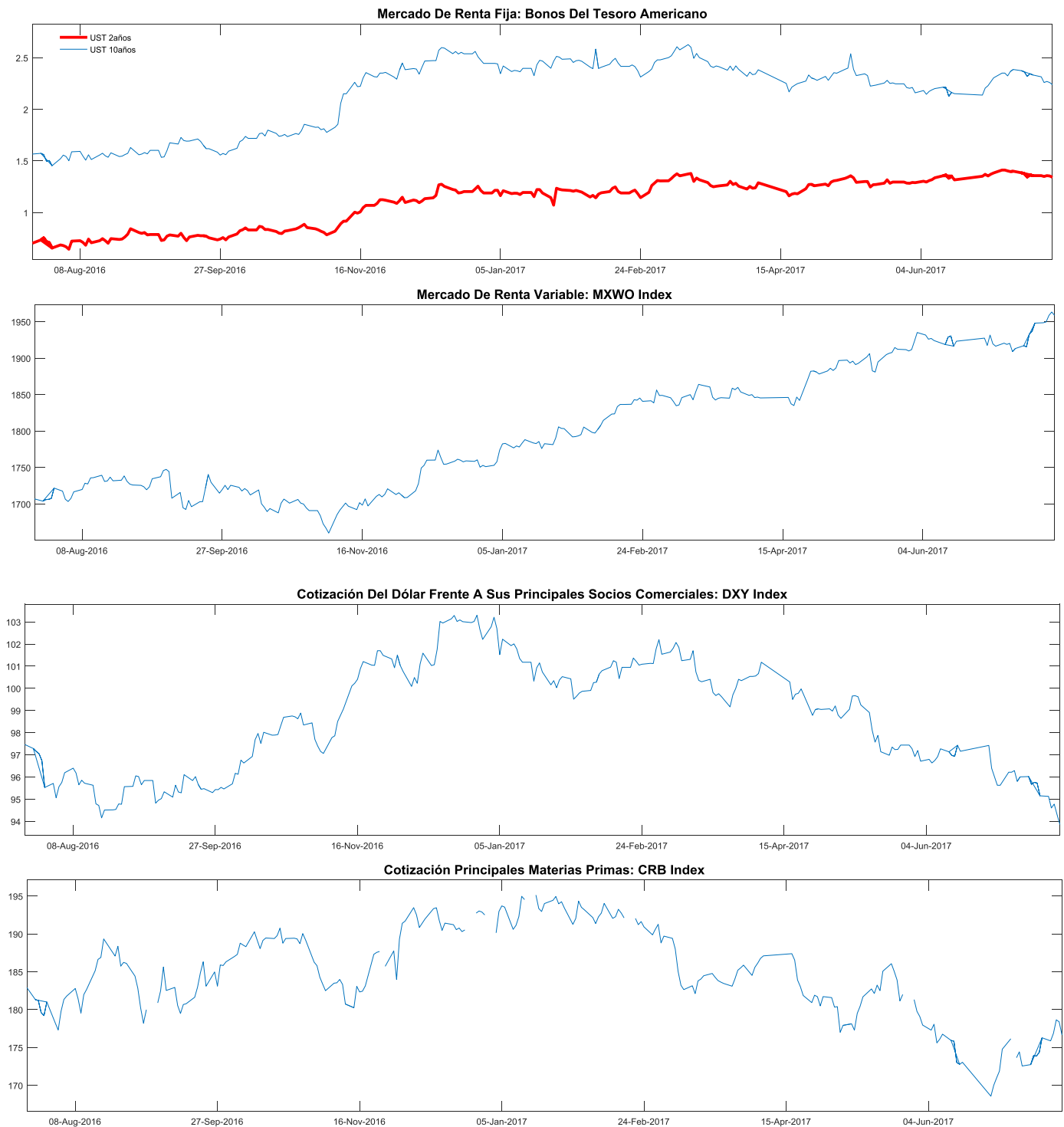

MXWO index: Índice de capitalización que mide el rendimiento de las acciones de compañías de países desarrollados. Este índice se deriva del MSCI de Morgan Stanley, el cual se conoce como el MSCI WORLD. La base del índice MXWO es el 31 de diciembre de 1969.

DXY index: Es un promedio ponderado del valor del dólar contra las monedas de un grupo de países que son los principales socios comerciales de Estados Unidos, entre los cuales se encuentran las siguientes monedas: El euro, el yen japonés, la libra esterlina, el dólar canadiense, la corona sueca y el franco suizo.

CRB index: Es un promedio aritmético de precios de futuros de una canasta de materias primas, entre los cuales se encuentra oro, plata, textiles, ganado vivo, café, azúcar, entre otros. La base del índice CRB es el 4 de noviembre de 1956 con un valor de 107.92.

Fuente: Bloomberg

m. Resumen de los mercados de países emergentes

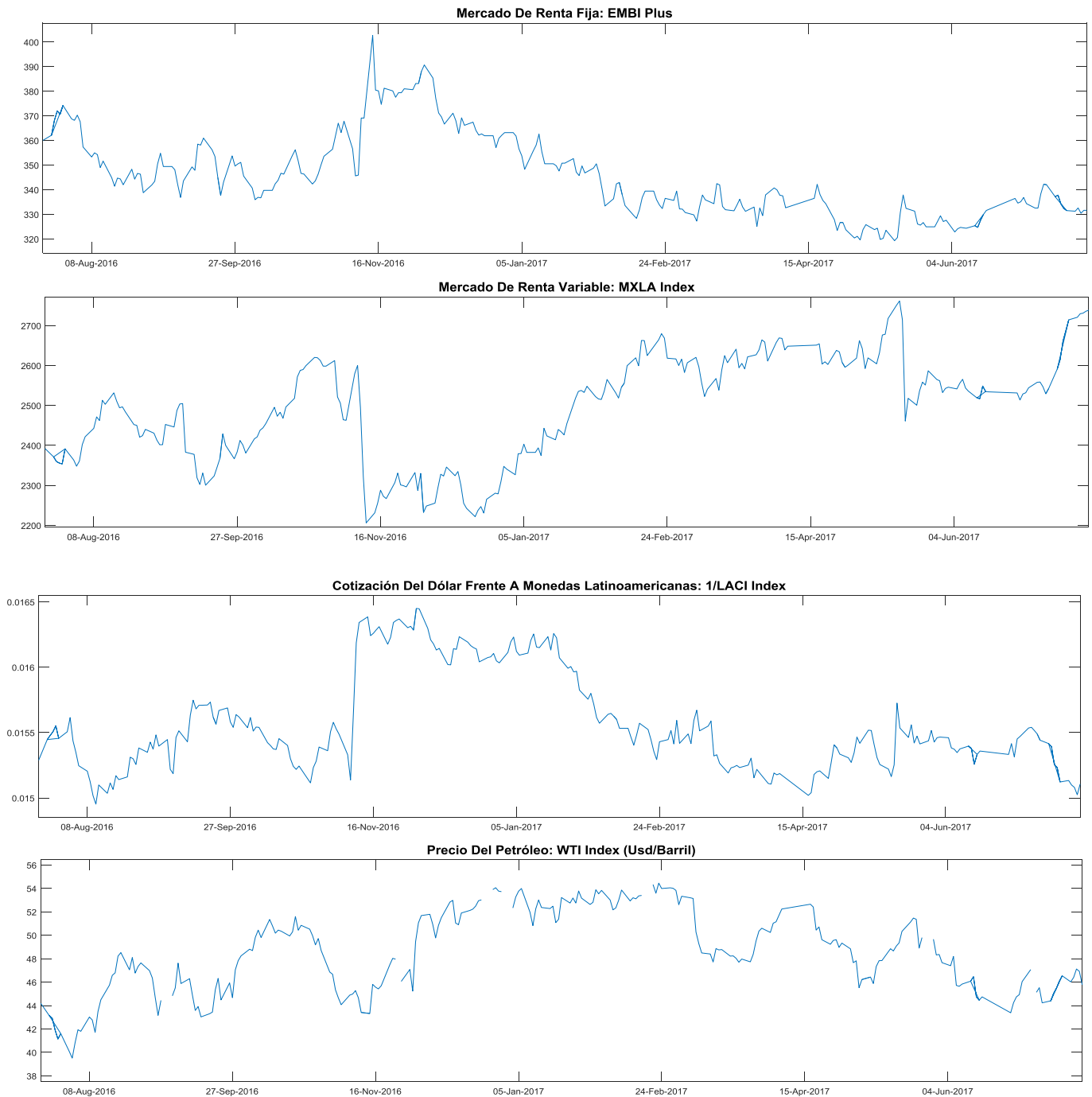

EMBI plus: Emerging Markets Bond Index, es un índice creado por JP Morgan que mide los retornos totales de los instrumentos de deuda externa de los países emergentes, incluyendo bonos Bradys en dólares y otras monedas, préstamos, Eurobonos e instrumentos de deuda local denominados en dólares. Este indicador está concentrado en instrumentos de las tres principales economías de Latinoamérica (Brasil, México y Argentina) con una ponderación de 68%, dejando el resto para los otros países Latinoamericanos. Para el desarrollo de este informe, se considera el *spread* de dicho portafolio EMBI, sobre la curva cero cupón de los *trasurries*. La base del EMBI PLUS es el 27 de agosto de 2002 con un valor de 878.

MXLA index: Índice de capitalización que mide el rendimiento de las acciones de compañías de países de América Latina. Este índice se deriva del MSCI de Morgan Stanley, el cual se conoce como el MSCI EM Latin América. La base del índice MXLA es el 31 de diciembre de 1987.

LACI index: índice creado por JP Morgan que mide el comportamiento de las monedas de países de América Latina. El índice corresponde a un promedio ponderado por liquidez y operación de la tasa spot de las 6 monedas de los países más importantes de esta región (ARS, BRL, CLP, COP, MXN, PEN). El índice LACI empieza desde el 18 de noviembre de 1992 con un valor de 1706.52.

Fuente: Bloomberg

11. Mercado cambiario y de derivados¹

a. Tasas y montos del mercado cambiario

2017	21-jun	30-jun	07-jul	14-jul	21-jul	Variación semanal	Variación 4 semanas
Tasa promedio	3,054.12	3,050.53	3,092.79	3,019.43	3,011.27	-8.16	-42.85
						-0.27%	-1.40%
Depreciación año completo	2.61%	4.52%	3.55%	3.30%	2.82%		
Depreciación año corrido	1.77%	1.65%	3.06%	0.61%	0.34%		

Fuente: Tasa de Cambio promedio SET-FX

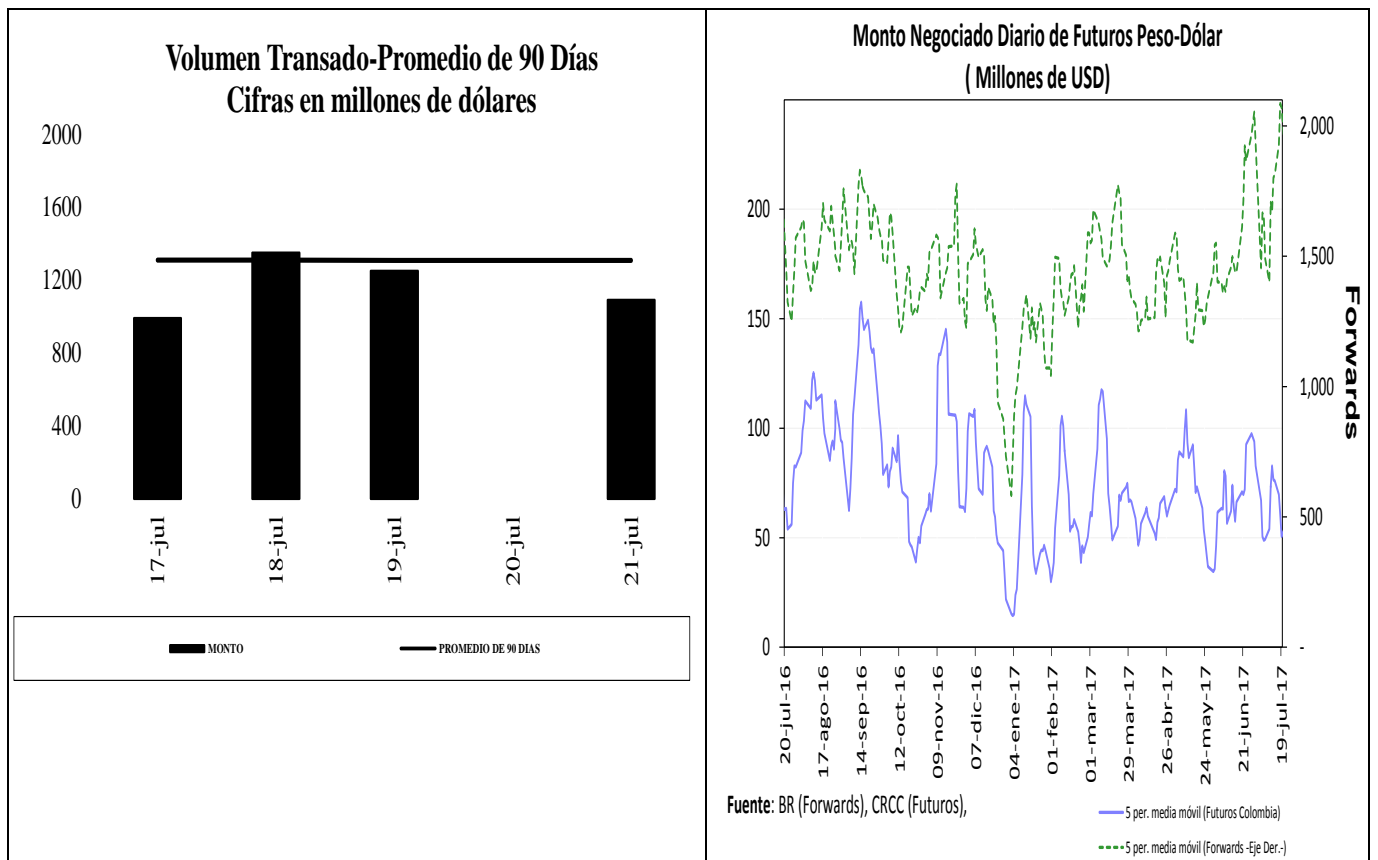

¹ Los Anexos 4 y 5 detallan información sobre el mercado cambiario y forward.

c. Pips, devaluaciones implícitas y tasas domésticas implícitas

Diferencial de Tasas JUL17 - JUL19						
	Monto promedio 3 meses*	Monto*	Dev. Implícita Ponderada		Devaluación Teórica	
			Semana Actual	Semana anterior	Semana Actual	Semana anterior
1 semana	1,125	1,222.56	5.35%	5.25%	4.50%	4.51%
1 mes	2,785	2,774.25	4.55%	4.60%	4.24%	4.28%
2 meses	107	103.09	4.76%	4.77%	4.11%	4.15%
3 meses	119	137.46	3.17%	3.49%	3.97%	4.01%
6 meses	258	249.62	4.65%	4.65%	3.75%	3.77%
1 año	137	151.24	4.27%	4.27%	3.23%	3.22%

Fuente: Operaciones reportadas por los IMC al Banco de la República

*Cifras en US\$ millones

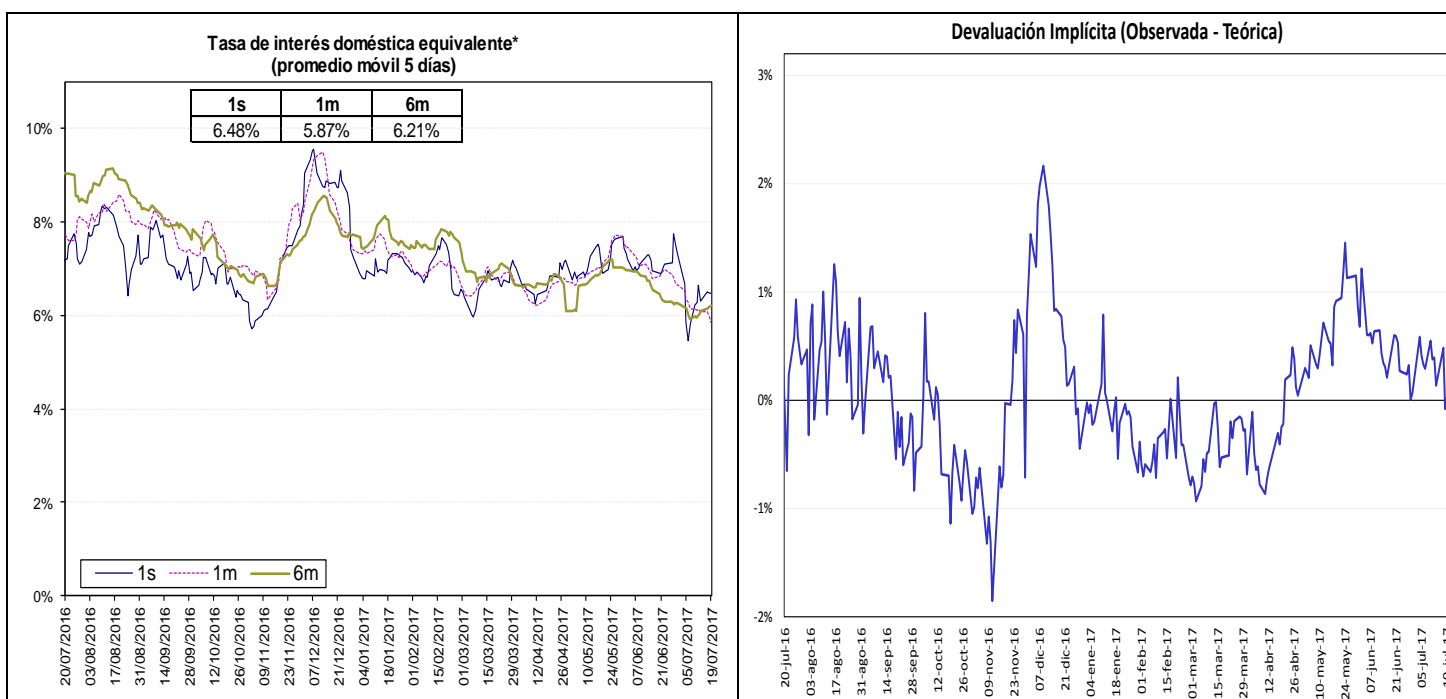

Fuente: Bloomberg y Banco de la República, cálculos DODM.

La tasa de interés doméstica equivalente es obtenida de la relación de equilibrio que debe existir entre la misma, la tasa de interés externa y la devaluación implícita en los contratos a futuro de peso dólar para que no existan oportunidades de arbitraje. La fórmula para el cálculo es $(1 + i) = (F/S)(1 + i^*)$, en donde i es la tasa de interés doméstica, F es el promedio ponderado de los precios en los contratos a futuro para el plazo (forwards), S es el precio del dólar en el mercado de contado, e i^* es la tasa de interés externa al plazo especificado (LIBOR).

e. *Inversiones de los Fondos de Pensiones Obligatorias en renta variable*

**Evolución del Portafolio Fondos de Pensiones obligatorias
(% del fondo)**

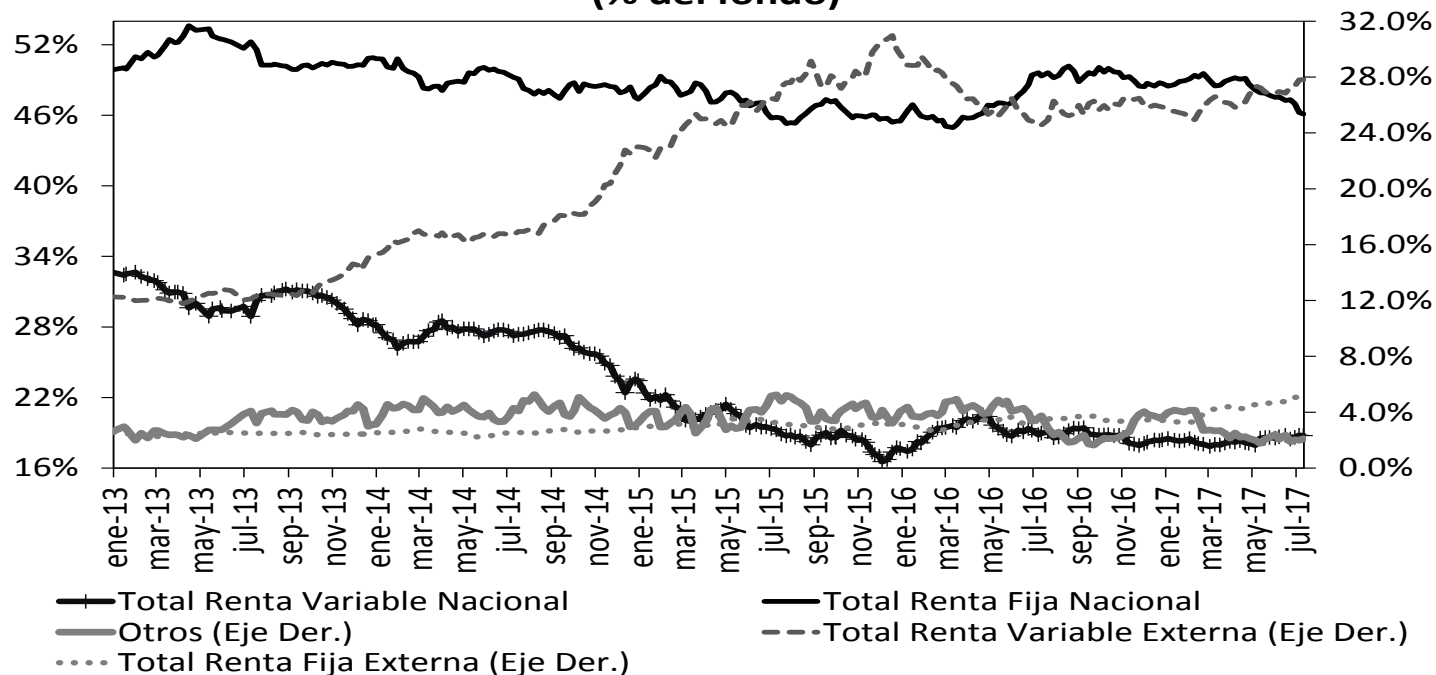

Fuente: Superintendencia Financiera de Colombia. Datos al 11 de julio de 2017.

	Evolución de las inversiones de los Fondos de Pensiones Obligatorias en Renta Variable Local (\$Billones) *					
	05-jul			11-jul		
	Renta Variable Local	Total portafolio	% del portafolio	Renta Variable Local	Total portafolio	% del portafolio
Conservador	1.07	16.30	6.56%	1.06	16.32	6.52%
Mayor Riesgo	0.65	2.36	27.66%	0.65	2.35	27.62%
Moderado	36.99	177.08	20.89%	36.92	176.90	20.87%
Retiro Programado	1.24	17.04	7.28%	1.23	17.12	7.21%
Total	39.95	212.77	18.78%	39.87	212.70	18.75%

Fuente: Formato 351- Superintendencia Financiera

*Datos Preliminares sujetos a retransmisión

12. Mercado de deuda pública²

a. Mercado primario

Tipo	Plazo Remanente (años)	Fecha de vencimiento	Última Subasta		Subasta Anterior		Diferencia puntos básicos
			Tasa Corte	Fecha	Tasa Corte	Fecha	
TES-CP	-0.6	13-dic-16	6.95%	05-jul-16	7.17%	28-jun-16	-22
TES-CP	-0.4	14-mar-17	7.35%	07-jun-16	7.46%	31-may-16	-11
TES-CP	-0.1	13-jun-17	7.25%	06-sep-16	7.25%	06-sep-16	0
TES-CP	0.1	12-sep-17	7.33%	09-dic-16	7.40%	29-nov-16	-7
TES-CP	0.4	12-dic-17	6.30%	28-mar-17	6.45%	21-mar-17	-16
TES-CP	0.7	13-mar-18	5.40%	18-jul-17	5.46%	11-jul-17	-6
TES-PESOS	1.3	21-nov-18	5.66%	23-oct-13	6.13%	09-oct-13	-47
TES-PESOS	2.1	11-sep-19	5.55%	25-mar-15	5.68%	11-mar-15	-13
TES-PESOS	4.8	04-may-22	6.39%	23-oct-13	6.84%	09-oct-13	-45
TES-PESOS	1.3	24-oct-18	6.55%	25-abr-12	6.63%	11-abr-12	-8
TES-PESOS	3.0	24-jul-20	8.00%	27-ene-16	7.89%	13-ene-16	11
TES-PESOS	4.8	04-may-22	6.20%	12-jul-17	5.83%	28-jun-17	38
TES-PESOS	7.0	24-jul-24	6.79%	25-mar-15	6.96%	11-mar-15	-17
TES-PESOS	9.1	26-ago-26	6.77%	12-jul-17	6.43%	28-jun-17	34
TES-PESOS	10.8	28-abr-28	7.36%	13-ago-14	7.00%	23-jul-14	36
TES-PESOS	13.2	18-sep-30	7.25%	26-sep-16	7.24%	14-sep-16	1
TES-PESOS	14.9	30-jun-32	7.17%	12-jul-17	6.88%	28-jun-17	29
TES-UVR	-0.2	17-may-17	3.09%	16-oct-13	3.28%	02-oct-13	-19
TES-UVR	1.7	17-abr-19	3.12%	20-ene-16	2.76%	06-ene-16	36
TES-UVR	3.6	10-mar-21	2.86%	19-jul-17	2.72%	05-jul-17	14
TES-UVR	5.6	23-feb-23	3.61%	20-jun-12	3.65%	18-abr-12	-4
TES-UVR	7.8	07-may-25	3.07%	15-feb-17	3.03%	05-jul-17	4
TES-UVR	9.7	17-mar-27	3.40%	19-jul-17	3.35%	05-jul-17	5
TES-UVR	15.7	25-mar-33	4.73%	18-feb-16	4.63%	03-feb-16	10
TES-UVR	17.7	04-abr-35	3.73%	19-jul-17	3.72%	05-jul-17	1

Fuente: Mesa de Dinero

b. Curva de rendimientos de TES

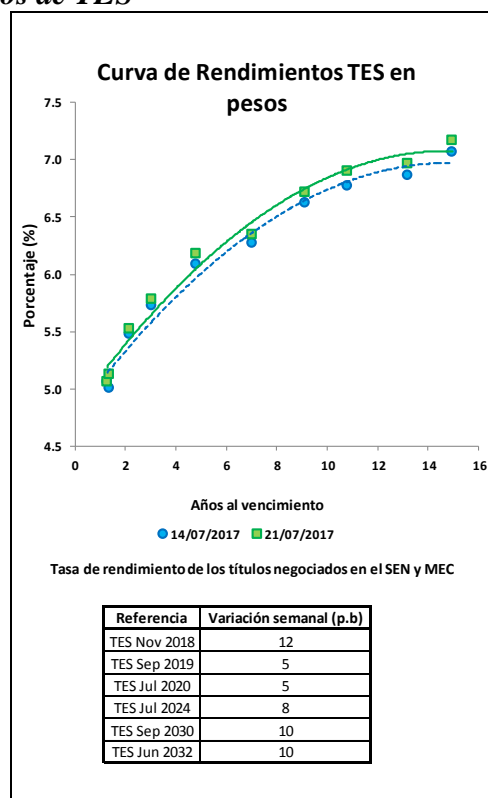

² El Anexo 6 detalla información sobre el mercado de deuda pública.

c. Compras Netas de TES en pesos

		Movimiento Neto en lo Corrido de 2017	Movimiento Neto desde Anuncio JP Morgan GBI-EM	Movimiento Neto del 14 al 20 de julio de 2017	Tramo Corto	Tramo Medio	Tramo Largo	Movimiento Neto del 14 al 21 de julio de 2017	Movimiento Neto en lo Corrido de julio de 2017
Bancos Comerciales		5'524'548	(8'874'177)	(112'952)	727'652	(604'111)	(494'617)	(371'076)	1'260'390
Compañía de Financiamiento Comercial		(1'699)	(3'3417)	(2'097)	(2'097)	-	-	(2'097)	-
Cooperativas		-	-	-	-	-	-	-	-
Corporaciones Financieras		(483'394)	(1'725'315)	(179'312)	(64'500)	3'346	(88'329)	(149'483)	20'236
Total EC		5'039'455	(10'632'908)	(294'362)	661'055	(600'766)	(582'946)	(522'657)	1'280'627
Fondos de Pensiones y Cesantías	Propia	(107'000)	(138'230)	(22'500)	-	(10'000)	(12'500)	(22'500)	(10'000)
Fondos de Pensiones y Cesantías	Terceros	(76'197)	(1'151'026)	(306'820)	(244'250)	105'930	(172'500)	(310'820)	(831'827)
	Pasivos Pensionales	(1'001'566)	(483'742)	(367'820)	(223'250)	39'430	(163'000)	(346'820)	(835'466)
Fondos de Pensiones - Prima Media		-	(69'650)	-	-	-	-	-	-
Total Fondos de Pensiones y Cesantías		(183'197)	(1'358'906)	(329'320)	(244'250)	95'930	(185'000)	(333'320)	(841'827)
Sociedades Comisionistas de Bolsa	Propia	(710'883)	(103'102)	40'250	(41'100)	29'100	(145'090)	(157'090)	65'892
Sociedades Comisionistas de Bolsa	Terceros	136'388	(423'772)	8'997	3'697	500	5'300	9'497	78'528
	Extranjeros	(1'550)	28'863	-	-	-	-	-	-
	FIC	-	18'062	-	-	-	-	-	-
Total Sociedades Comisionistas de Bolsa		(574'494)	(526'874)	49'247	(37'403)	29'600	(139'790)	(147'593)	144'420
Sociedades Fiduciarias	Propia	(32'599)	357'587	10'000	(9'500)	10'500	12'500	13'500	17'000
Sociedades Fiduciarias	Terceros	5'981'606	47'549'127	100'160	(218'919)	11'958	260'736	53'776	(555'718)
	Extranjeros***	4'637'741	49'381'249	163'335	(3'402)	(31'865)	204'236	168'969	(94'944)
	FIC	687'845	(206'490)	(99'000)	(145'000)	3'500	3'500	(138'000)	(404'000)
	Pasivos Pensionales	(37'407)	(885'401)	40'000	(22'000)	37'000	18'000	33'000	211'500
Total Sociedades Fiduciarias		5'949'007	47'906'715	110'160	(228'419)	22'458	273'236	67'276	(538'718)
Compañías de Seguros y Capitalización	Propia	170'500	(371'806)	7'000	(1'500)	(3'000)	11'500	7'000	77'000
Compañías de Seguros y Capitalización	Terceros	-	(13'500)	-	-	-	-	-	-
	Pasivos Pensionales	-	(13'500)	-	-	-	-	-	-
Total Compañías de Seguros y Capitalización		170'500	(385'306)	7'000	(1'500)	(3'000)	11'500	7'000	77'000
Sociedades Administradoras de Inversión	Propia	-	(1'000)	-	-	-	-	-	-
Sociedades Administradoras de Inversión	Terceros	-	(6'000)	-	-	-	-	-	-
	FIC	-	(6'000)	-	-	-	-	-	-
Total Sociedades Administradoras de Inversión		-	(7'000)	-	-	-	-	-	-
Total Entidades Financieras No bancarias		5'361'816	45'628'629	(162'913)	(511'572)	144'988	(40'054)	(406'637)	(1'159'124)
Total Entidades Financieras Especiales**		(433'130)	200'560	22'000	(44'500)	5'500	62'000	23'000	24'500
Total Entidades Públicas***		3'532'252	(1'700'664)	656'646	95'433	446'733	586'000	1'128'165	1'181'430
Otros****		(33'475)	1'018'931	14'084	(416)	14'000	-	13'584	13'584
	Extranjeros	(14'225)	209'203	-	-	-	-	-	-
Total Movimiento Neto		13'466'918	34'514'548	235'455	200'000	10'455	25'000	235'455	1'341'017

Cifras en Millones de Pesos. Fuente: Banco de la República. Información Actualizada al 21 de julio de 2017

**Corresponde a los flujos nominales por operaciones compra-venta contra pago (420 y 422). Además, se incluyen las emisiones y vencimientos.

***Las entidades financieras especiales son Fogafin, Bancolombia, CETEX, Fogacorp, las Cajas Promotoras de Vivienda de la Nación, el FEN, entre otros.

**** Los recursos de extranjeros son mayoritariamente administrados por BNP Paribas, Citibank, Corpbanca Trust y Fiduciaria Bogotá.

***** Dentro de las Entidades Públicas se registran los movimientos del Banco de la República.

***** Dentro de Otros se registran los movimientos de la Bolsa de Valores de Colombia, DECEVAL, la Cámara de Riesgo Central de Contraparte y Personas Jurídicas.

13. Participación de Extranjeros en TES

	Denominación	Movimiento Neto en lo Corrido de 2017	Movimiento Neto desde Anuncio JP Morgan GBI-EM	Variación entre el 14 de julio y el 19 de julio	Variación entre el 14 de julio y el 21 de julio	Variación en lo corrido de julio	Saldo de Compras Netas al 21 de julio de 2017	% Saldo disponible TES Pesos o TES UVR	% Saldo Total TES
Spot	Pesos	\$ 4'636'191	\$ 49'450'881	\$ 163'335	\$ 168'969	\$ (94'944)	\$ 60'875'245	35.13%	24.81%
	UVR	\$ 705'758	\$ 954'376	\$ 24'388	\$ 168'969	\$ (94'944)	\$ 60'875'245	2.78%	0.82%
Forward	Pesos	\$ 2'111'900	\$ (2'213'184)	\$ 244'500	\$ 244'500	\$ 1'254'500	\$ 2'750'500	1.59%	1.12%

Cifras en millones de pesos.

Saldo de TES Offshore en los Mercados Spot y Forward Como Porcentaje del Saldo Total de TES Pesos

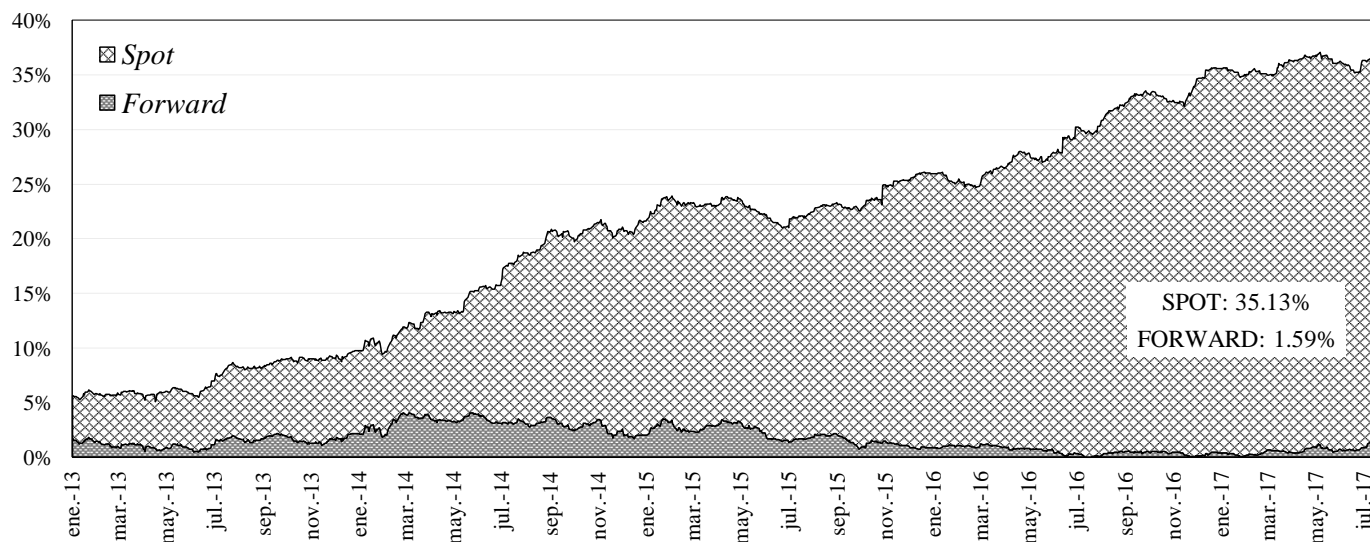

14. Mercado de renta variable³

	julio 21	Variación			
		1 semana	1 mes	Año Corrido	Año Completo
COL20	1,170.72	-0.99%	3.26%	2.56%	9.25%
COLCAP	1,471.34	-1.11%	2.41%	8.85%	10.74%
Monto Promedio	72.43 *	-20.0%	-27.6%	124.6%	-45.7%

* Miles de millones de pesos

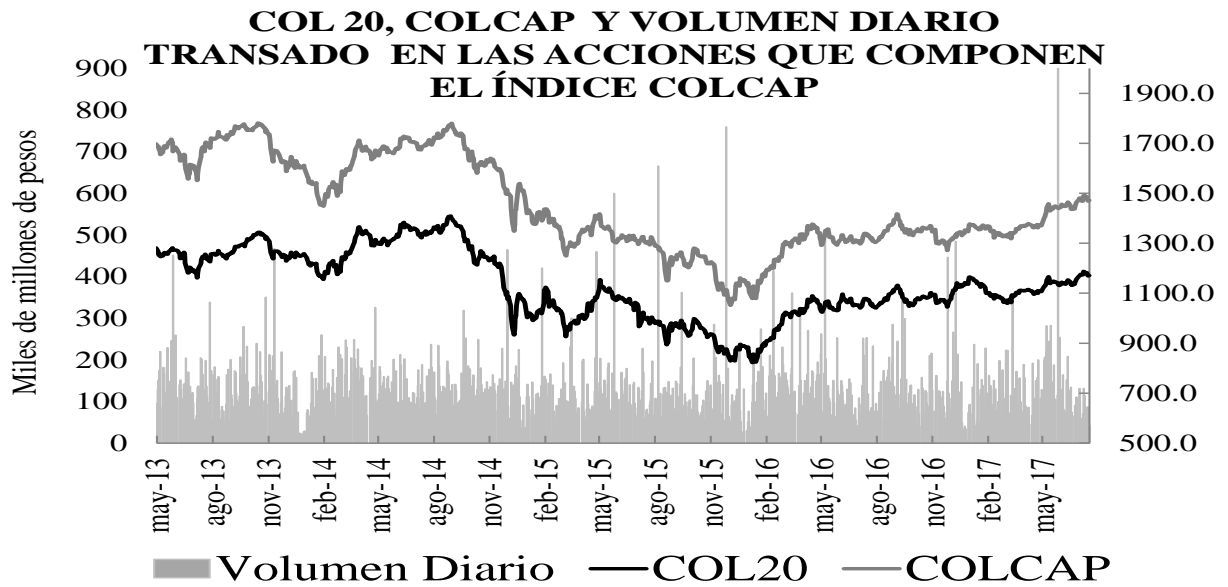

15. Resumen del mercado colombiano

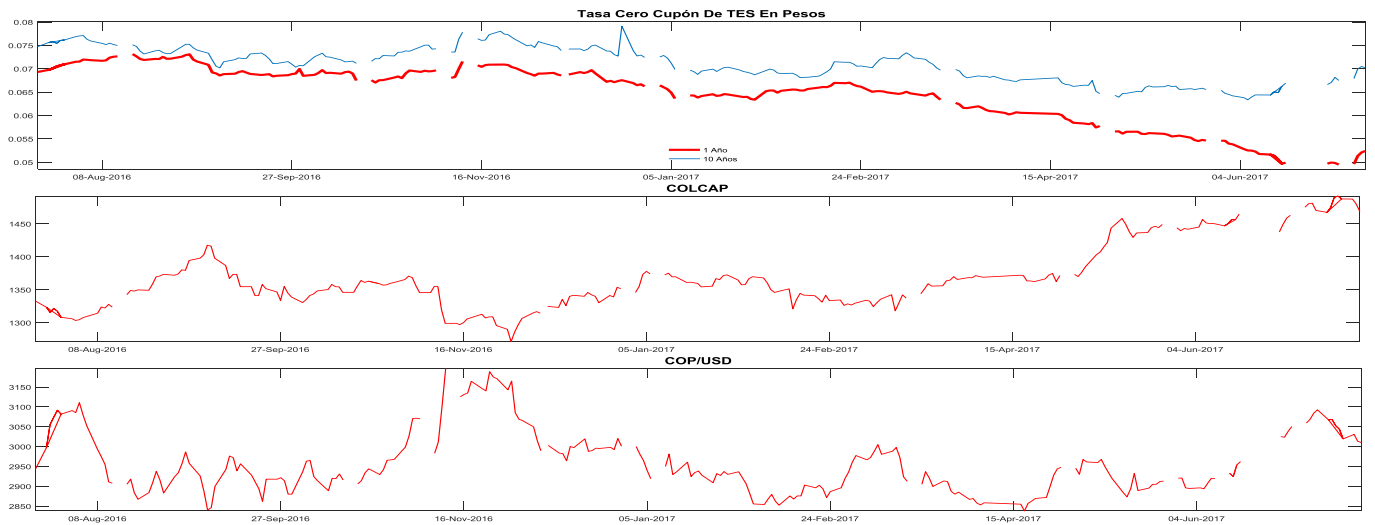

³ El anexo 7 detalla información del mercado de renta variable.

16. Calendario económico

a. Semana anterior

LUNES 23 Ene	MARTES 24 Ene	MIÉRCOLES 25 Ene	JUEVES 26 Ene	VIERNES 27 Ene
<p>Rusia <i>Producción industrial YoY Dec</i> Esp: 1.7% Ant: 2.7% Obs: 3.2%</p> <p>Zona Euro <i>Confianza del consumidor Jan A</i> Esp: -4.8 Ant: -5.1 Obs: -4.9</p>	<p>Sudáfrica <i>SARB Anuncio tipo de interés Jan 24</i> Esp: 7.00% Ant: 7.00% Obs: 7.00%</p> <p>Zona Euro <i>Markit Eurozona fab PMI Jan P</i> Esp: 54.8 Ant: 54.9 Obs: 55.1</p> <p>Estados Unidos <i>Markit EEUU fab PMI Jan P</i> Esp: 54.5 Ant: 54.3 Obs: 55.1</p> <p>Brasil <i>Balanza cuenta corriente Dec</i> Esp: -\$4500m Ant: -\$878m Obs: -\$5881m</p> <p>Zona Euro <i>Markit PMI Composite Eurozona Jan P</i> Esp: 54.5 Ant: 54.4 Obs: 54.3</p> <p>Colombia <i>Balanza comercial Nov</i> Esp: -\$1085.0 Ant: -\$766.3 Obs: -\$1289.4</p> <p>Japón <i>Balanza comercial Dec</i> Esp: ¥281.1b Ant: ¥152.5b Obs: ¥641.4b</p> <p>México <i>Actividad económica IGAE YoY Nov</i> Esp: 2.50% Ant: 1.23% Obs: 3.69%</p> <p>Colombia <i>Importaciones CIF total Nov</i> Esp: \$3919.3 Ant: \$3612.6 Obs: \$4164.8</p> <p>Colombia <i>Confianza industrial Dec</i> Ant: -4.0 Obs: -1.2</p>	<p>Rusia <i>Tasa de desempleo Dec</i> Esp: 5.5% Ant: 5.4% Obs: 5.3%</p> <p>Rusia <i>Ventas al por menor efectivas YoY Dec</i> Esp: -3.7% Ant: -4.1% Obs: -5.9%</p> <p>Alemania <i>Expectativas IFO Jan</i> Esp: 105.8 Ant: 105.6 Obs: 103.2</p> <p>México <i>Ventas al por menor YoY Nov</i> Esp: 7.9% Ant: 9.3% Obs: 11.2%</p> <p>Rusia <i>IPP YoY Dec</i> Esp: 7.0% Ant: 4.3% Obs: 7.4%</p> <p>Rusia <i>Ingreso disponible real Dec</i> Esp: -5.1% Ant: -5.6% Obs: -6.1%</p> <p>Francia <i>Confianza empresarial Jan</i> Esp: 105 Ant: 105 Obs: 104</p> <p>España <i>IPP YoY Dec</i> Ant: 0.6% Obs: 2.8%</p> <p>China <i>Industrial Profits YoY Dec</i> Ant: 14.5% Obs: 2.3%</p>	<p>Estados Unidos <i>Peticiones iniciales de desempleo Jan 21</i> Esp: 247k Ant: 234k Obs: 259k</p> <p>Reino Unido <i>PIB YoY 4Q A</i> Esp: 2.1% Ant: 2.2% Obs: 2.2%</p> <p>Japón <i>IPC (YoY) Dec</i> Esp: 0.2% Ant: 0.5% Obs: 0.3%</p> <p>Italia <i>Ventas al por menor YoY Nov</i> Esp: 0.3% Ant: -0.2% Obs: 0.8%</p> <p>México <i>Balanza comercial Dec</i> Esp: -150.0m Ant: 200.4m Obs: 28.2m</p> <p>Japón <i>IPC en Tokio YoY Jan</i> Esp: 0.0% Ant: 0.0% Obs: 0.1%</p> <p>Alemania <i>GfK confianza del consumidor Feb</i> Esp: 10.0 Ant: 9.9 Obs: 10.2</p> <p>Estados Unidos <i>Markit EEUU Servicios PMI Jan P</i> Esp: 54.4 Ant: 53.9 Obs: 55.1</p> <p>España <i>Tasa de desempleo 4Q</i> Esp: 18.70% Ant: 18.90% Obs: 18.63%</p> <p>Sudáfrica <i>IPP YoY Dec</i> Esp: 6.9% Ant: 6.9% Obs: 7.1%</p>	<p>Estados Unidos <i>PIB anualizado QoQ 4Q A</i> Esp: 2.2% Ant: 3.5% Obs: 1.9%</p> <p>Colombia <i>Tipo de interés a un día Jan 27</i> Esp: 7.25% Ant: 7.50% Obs: 7.50%</p> <p>Italia <i>Índice confianza consumidor Jan</i> Esp: 110.0 Ant: 111.1 Obs: 108.8</p> <p>Zona Euro <i>Oferta de dinero M3 YoY Dec</i> Esp: 4.9% Ant: 4.8% Obs: 5.0%</p> <p>Francia <i>Confianza del consumidor Jan</i> Esp: 100 Ant: 99 Obs: 100</p> <p>Colombia <i>Desempleo urbano Dec</i> Esp: 9.6% Ant: 8.7% Obs: 9.8%</p> <p>Estados Unidos <i>PCE principal (QoQ) 4Q A</i> Esp: 1.3% Ant: 1.7% Obs: 1.3%</p> <p>España <i>Ventas al por menor SA YoY Dec</i> Esp: 3.2% Ant: 3.3% Obs: 2.9%</p> <p>Brasil <i>CNI Consumer Confidence Jan</i> Esp: 100.5 Ant: 100.3 Obs: 103.8</p> <p>Colombia <i>Tasa de desempleo nacional Dec</i> Ant: 7.5% Obs: 8.7%</p>

b. Semana actual

LUNES 30 Ene	MARTES 31 Ene	MIÉRCOLES 01 Feb	JUEVES 02 Feb	VIERNES 03 Feb
<p>Japón Desempleo Dec Esp: 3.1% Ant: 3.1%</p> <p>Alemania IPC YoY Jan P Esp: 2.0% Ant: 1.7%</p> <p>Zona Euro Confianza del consumidor Jan F Esp: -4.9 Ant: -4.9</p> <p>España PIB YoY 4Q P Esp: 3.0% Ant: 3.2%</p> <p>Japón Producción industrial YoY Dec P Esp: 3.0% Ant: 4.6%</p> <p>Chile Ventas al por menor YoY Dec Esp: 4.9% Ant: 5.0%</p> <p>Reino Unido GfK confianza del consumidor Jan Esp: -8 Ant: -7</p> <p>Zona Euro Confianza económica Jan Esp: 107.8 Ant: 107.8</p> <p>Estados Unidos PCE central YoY Dec Esp: 1.7% Ant: 1.6%</p> <p>Estados Unidos PCE deflactor YoY Dec Esp: 1.7% Ant: 1.4%</p> <p>Chile Producción manufacturera YoY Dec Esp: -1.3% Ant: -2.1%</p> <p>Zona Euro Confianza industrial Jan Esp: 0.2 Ant: 0.1</p> <p>Chile Producción industrial YoY Dec Ant: -1.4%</p> <p>Japón BOJ Long-Term Policy Rate Jan 31 Ant: 0.000%</p>	<p>México PIB NSA YoY 4Q P Ant: 2.0%</p> <p>Indonesia IPC YoY Jan Ant: 3.02%</p> <p>Francia IPC YoY Jan P Esp: 1.0% Ant: 0.6%</p> <p>Chile Tasa de desempleo Dec Esp: 6.1% Ant: 6.2%</p> <p>Sudáfrica Balanza comercial Rand Dec Esp: 6.1b Ant: -1.1b</p> <p>Zona Euro PIB SA YoY 4Q A Esp: 1.7% Ant: 1.7%</p> <p>España IPC YoY Jan P Esp: 2.4% Ant: 1.6%</p> <p>Francia PIB YoY 4Q A Esp: 1.2% Ant: 1.0%</p> <p>Zona Euro Estimación de IPC YoY Jan Esp: 1.5% Ant: 1.1%</p> <p>Zona Euro Tasa de desempleo Dec Esp: 9.8% Ant: 9.8%</p> <p>Brasil Balanza fiscal primaria Dec Esp: -74.5b Ant: -39.1b</p> <p>España IPC central YoY Jan P Esp: 1.0% Ant: 1.0%</p> <p>Italia Tasa de desempleo Dec P Esp: 11.8% Ant: 11.9%</p> <p>Brasil Tasa de desempleo nacional Dec Esp: 11.9% Ant: 11.9%</p> <p>España Balanza cuenta corriente Nov Ant: 2.0b</p>	<p>Perú IPC YoY Jan Ant: 3.23%</p> <p>Estados Unidos FOMC Decisión de tipo (techo) feb-01 Esp: 0.75% Ant: 0.75%</p> <p>Estados Unidos ISM manufacturero Jan Esp: 55.0 Ant: 54.7</p> <p>Brasil Producción industrial YoY Dec Esp: -0.1% Ant: -1.1%</p> <p>Zona Euro Markit Eurozona fabricación PMI Jan F Esp: 55.1 Ant: 55.1</p> <p>Estados Unidos Markit EEUU fabricación PMI Jan F Esp: 55.1 Ant: 55.1</p> <p>Estados Unidos ADP Cambio de empleo Jan Esp: 165k Ant: 153k</p> <p>Estados Unidos FOMC Decisión de tipo (piso) feb-01 Esp: 0.50% Ant: 0.50%</p>	<p>Reino Unido Tipo bancario Banco de Inglaterra feb-02 Esp: 0.250% Ant: 0.250%</p> <p>Estados Unidos Petición inicial de desempleo Jan 28 Esp: 250k Ant: 259k</p> <p>China Fab PMI de China Caixin Jan Esp: 51.8 Ant: 51.9</p> <p>Reino Unido BOE Objetivo de compra de activo Feb Esp: 435b Ant: 435b</p> <p>Zona Euro IPP YoY Dec Esp: 1.2% Ant: 0.1%</p> <p>Reino Unido BOE Corporate Bond Target Feb Esp: 10b Ant: 10b</p> <p>Rusia PIB YOY 2016 Ant: -3.7%</p>	<p>Estados Unidos Cambio en nóminas no agrícolas Jan Esp: 170k Ant: 156k</p> <p>Estados Unidos Tasa de desempleo Jan Esp: 4.7% Ant: 4.7%</p> <p>Rusia Tipo clave feb-03 Esp: 10.00% Ant: 10.00%</p> <p>Zona Euro Markit PMI Composite Eurozona Jan F Esp: 54.3 Ant: 54.3</p> <p>Francia Markit PMI Composite Francia Jan F Esp: 53.8 Ant: 53.8</p> <p>Italia Markit/ADACI Italia Composite PMI Jan Esp: 53.0 Ant: 52.9</p> <p>Reino Unido Markit/CIPS RU Composite PMI Jan Esp: 56.0 Ant: 56.7</p> <p>Zona Euro Markit Eurozona Servicios PMI Jan F Esp: 53.6 Ant: 53.6</p> <p>Alemania Markit/BME Alemania Composite PMI Jan F Esp: 54.7 Ant: 54.7</p> <p>España Markit PMI Composite España Jan Esp: 55.1 Ant: 55.5</p> <p>Zona Euro Ventas al por menor YoY Dec Esp: 1.8% Ant: 2.3%</p>

ANEXO 1: OPERACIONES DE MERCADO ABIERTO

Cuadro 1

Saldos Contables de OMAS del Banco de la República			
Cifras en miles de millones de pesos			
	31-may-17	30-jun-17	Diferencia Mes Anterior
I. Operaciones Definitivas 1/	9,775.1	10,144.8	-369.6
A. Tes clase A	0	0	0.0
B. Tes clase B	9,775.1	10,144.8	-369.6
C. TES ley 546	0	0	0.0
D. Títulos Fogafin	0	0	0.0
Títulos Hipotecarios Clase A	0	0	0.0
Títulos Hipotecarios Clase B	0	0	0.0
Títulos Hipotecarios Clase C	0	0	0.0
TítulosCapitalización Banca Pública	0	0	0.0
II. Operaciones Transitorias	8,999	5,478	3,521.1
E. Expansión transitoria	8,999	5,478	3,521.1
Repos a 1 día	8,999	5,478	3,521.1
Repos a 7 días	0	0	0.0
Repos a 60 días	0	0	0.0
Repos a 90 días	0	0	0.0
Repos a 120 días	0	0	0.0
F. Contracción transitoria	0	0	0.0
Repo reversa	0	0	0.0
Total (I + II)	18,774	15,623	3,151.5

Fuente: Banco de la República

1/. Corresponde al valor presente de los saldos de los títulos en el portafolio del BR valorados a tasas de mercado.

Cuadro 2

Total saldo de operaciones de mercado abierto por plazos al vencimiento al 22-jul-2017
Montos en miles de millones

	PLAZO					TOTAL	VARIACION	
	3	7	8	14	32		SEMANAL	AÑO CORRIDO
DEPÓSITOS CONTRACCION	22.01	0.00	0.00	0.00	0.00	22.01	-72.48	19.01
SUBASTA	0.00	0.00	0.00	0.00	0.00	0.00	0.00	0.00
VENTANILLA	22.01	0.00	0.00	0.00	0.00	22.01	-72.48	-330.62
REPOS EXPANSION (REPO B.R.)	6,374.09	0.00	0.00	0.00	0.00	6,374.090	954.30	-533.51
SUBASTA	6,372.66	0.00	0.00	0.00	0.00	6,372.66	957.90	-534.94
VENTANILLA	0.00	0.00	0.00	0.00	0.00	0.00	0.00	0.00
OVERNIGHT	1.43	0.00	0.00	0.00	0.00	1.43	-3.60	1.43
APOYO TRANSITORIO	0.00	0.00	0.00	0.00	0.00	0.00	0.00	0.00
SUBASTA						0.00	0.00	0.00
VENTANILLA						0.00	0.00	0.00

Fuente: DFV

Cuadro 3

Banco de la República Sección Mesa de Dinero MILES DE MILLONES DE \$												
COMPOSICION DEL SALDO DE LAS OPERACIONES DE MERCADO ABIERTO												
FECHA	OPERACIONES DE CONTRACCIÓN			OPERACIONES DE EXPANSIÓN				OPERACIONES DEFINITIVAS		TOTAL OMAS		
	SUBASTA	VENTANILLA	SALDO	REPOS ENTIDADES FINANCIERAS				SALDO POSICIÓN NETA TES B	CAMBIO EN POSICIÓN NETA (COMPRAS DEF. - VENCIMIENTOS)	SALDO	Δ SEMANAL	
				SUBASTA	VENTANILLA	OVERNIGHT	SALDO				ABS.	%
07/10/2016	0.00	150.75	150.75	7372.02	0.00	0.42	7372.44	2492.27	#REF!	-9713.96	#REF!	#REF!
14/10/2016	0.00	67.77	67.77	8047.10	1.20	3.90	8052.20	2492.27	0.00	-10476.69	(763)	#REF!
21/10/2016	0.00	58.27	58.27	5213.02	15.00	2.56	5230.58	2492.27	0.00	-7664.57	2,812	-468.7%
28/10/2016	0.00	45.95	45.95	4856.05	6.50	2.65	4865.20	2492.26	-0.01	-7311.51	353	-87.4%
04/11/2016	0.00	60.63	60.63	2936.10	60.10	2.60	2998.80	2492.26	0.00	-5430.43	1,881	432.8%
11/11/2016	0.00	57.43	57.43	4101.00	3.52	2.60	4107.12	2492.26	0.00	-6541.94	(1,112)	-159.1%
18/11/2016	0.00	51.76	51.76	4205.96	250.00	2.69	4458.65	2492.26	0.00	-6899.14	(357)	-67.9%
25/11/2016	0.00	235.15	235.15	3797.74	0.00	2.40	3800.14	2492.26	0.00	-6057.25	842	-335.7%
02/12/2016	0.00	95.26	95.26	4139.70	0.00	32.65	4172.35	2492.26	0.00	-6569.34	(512)	-160.8%
09/12/2016	0.00	19.02	19.02	5930.98	0.00	2.69	5933.67	2492.26	0.00	-8406.91	(1,838)	258.8%
16/12/2016	0.00	49.98	49.98	3757.60	0.00	1.45	3759.05	2186.26	-306.00	-5895.33	2,512	-236.7%
23/12/2016	0.00	32.30	32.30	5437.60	0.00	0.00	5437.60	2186.26	0.00	-7591.56	(1,696)	-167.5%
29/12/2016	0.00	83.19	83.19	5813.22	0.00	0.00	5813.22	2186.26	0.00	-7916.29	(325)	-80.9%
06/01/2017	0.00	69.51	69.51	3821.05	0.00	0.00	3821.05	2186.26	0.00	-5937.80	1,978	-709.3%
13/01/2017	0.00	41.48	41.48	2419.30	0.00	0.00	2419.30	2186.26	0.00	-4564.07	1,374	-30.6%
20/01/2017	0.00	62.20	62.20	3728.75	2.50	0.42	3731.67	2186.26	0.00	-5855.73	(1,292)	-194.0%
27/01/2017	0.00	463.27	463.27	2985.48	150.00	20.68	3156.16	2086.33	-99.92	-4779.22	1,077	-183.3%
03/02/2017	0.00	52.67	52.67	4835.25	12.00	0.40	4847.65	2086.33	0.00	-6881.31	(2,102)	-295.3%
10/02/2017	0.00	32.12	32.12	5959.30	70.00	0.68	6029.98	2086.33	0.00	-8084.19	(1,203)	-42.8%
17/02/2017	0.00	39.09	39.09	6640.57	0.00	1.08	6641.65	2086.33	0.00	-8688.89	(605)	-49.7%
24/02/2017	0.00	77.24	77.24	1859.28	0.00	1.10	1860.38	2086.33	0.00	-3869.47	4,819	-897.0%
03/03/2017	0.00	50.65	50.65	3896.09	0.00	1.30	3897.39	2086.33	0.00	-5933.08	(2,064)	-142.8%
10/03/2017	0.00	57.87	57.87	3996.84	10.00	0.00	4006.84	2084.16	-2.17	-6033.13	(1,006)	-95.2%
17/03/2017	0.00	83.58	83.58	2861.37	8.50	0.35	2870.22	1809.16	-275.00	-4595.80	1,437	-1536.6%
24/03/2017	0.00	353.53	353.53	3642.86	0.00	21.65	3664.51	1809.16	0.00	-5120.14	(524)	-136.5%
31/03/2017	0.00	135.40	135.40	6319.73	0.00	1.37	6321.10	1806.97	-2.19	-7992.68	(2,873)	447.8%
07/04/2017	0.00	49.04	49.04	2725.66	0.00	1.44	2727.10	1806.97	0.00	-4485.02	3,508	-222.1%
12/04/2017	0.00	29.87	29.87	3520.30	0.00	1.44	3521.73	1806.97	0.00	-5298.84	(814)	-123.2%
21/04/2017	0.00	15.54	15.54	2467.27	0.00	1.21	2468.48	1804.29	-2.68	-4257.23	1,042	-228.0%
28/04/2017	0.00	26.57	26.57	5280.65	40.00	1.06	5321.71	1801.93	-2.36	-7097.07	(2,840)	-372.6%
05/05/2017	0.00	30.74	30.74	7212.63	15.00	1.34	7228.97	1747.08	-54.85	-8945.31	(1,848)	-34.9%
12/05/2017	0.00	32.27	32.27	7259.52	0.00	1.34	7260.86	1745.41	-1.67	-8974.00	(29)	-98.4%
19/05/2017	0.00	36.53	36.53	6317.98	4.00	1.09	6323.07	1792.61	47.20	-8079.15	895	-3218.5%
26/05/2017	0.00	12.59	12.59	6736.15	10.00	1.37	6747.52	1792.61	0.00	-8527.55	(448)	-150.1%
02/06/2017	0.00	6.67	6.67	6630.47	0.00	1.40	6631.87	1792.61	0.00	-8417.81	110	-124.5%
09/06/2017	0.00	63.05	63.05	2422.56	0.00	1.38	2423.94	1792.61	0.00	-4153.50	4,264	3786.0%
16/06/2017	0.00	56.97	56.97	4980.60	0.00	0.00	4980.60	1792.61	0.00	-6716.24	(2,563)	-160.1%
23/06/2017	0.00	70.76	70.76	4696.60	0.00	1.43	4698.03	1792.61	0.00	-6419.88	296	-111.6%
30/06/2017	0.00	84.73	84.73	5326.59	150.20	1.43	5478.22	1792.61	0.00	-7186.10	(766)	-358.5%
07/07/2017	0.00	42.24	42.24	5730.19	0.00	1.43	5731.62	1792.61	0.00	-7482.00	(296)	-61.4%
14/07/2017	0.00	94.49	94.49	5414.76	0.00	5.03	5419.79	1792.61	0.00	-7117.91	364	-223.0%
21/07/2017	0.00	22.01	22.01	6372.66	0.00	1.43	6374.09	1792.61	0.00	-8144.70	(1,027)	-382.0%

Montos en miles de millones

1. Expansión Transitoria (millones de pesos \$)

Tipo	Plazo	DIA	CUPO	APROBADAS							
				PRESENTADAS			APROBADAS		EXCESO	VARIACION SEMANAL	
				MONTO	MINIMA	MAXIMA	MONTO	TASA *	DEMANDA	ABSOLUTA	(%)
Subasta	1 Día	lunes, 17 de jul 2017	8,600,000	5,109,550	5.75%	6.75%	5,109,550	5.75%	0	0	0.00%
		martes, 18 de jul 2017	8,600,000	6,243,650	5.75%	6.75%	6,243,650	5.75%	0	0	0.00%
		miércoles, 19 de jul 2017	8,600,000	4,690,560	5.75%	6.75%	4,690,560	5.75%	0	0	0.00%
		jueves, 20 de jul 2017							0	0	0.00%
		viernes, 21 de jul 2017	8,600,000	6,372,660	5.75%	6.75%	6,372,660	5.75%	0	0	0.00%
TOTAL			34,400,000	22,416,420			22,416,420	5.75%	0	22,416,420.00	0.00
Ventanilla	1 Día	lunes, 17 de jul 2017	0	20,000	6.75%	6.75%	20,000	6.75%	0	0	0.00%
		martes, 18 de jul 2017	0	3,000	6.75%	6.75%	3,000	6.75%	0	0	0.00%
		miércoles, 19 de jul 2017							0	0	0.00%
		jueves, 20 de jul 2017							0	0	0.00%
		viernes, 21 de jul 2017							0	0	0.00%
TOTAL			0	23,000			23,000	6.75%	0	23,000.00	0.00
Overnight Faltante de Compensación	1 Día	lunes, 17 de jul 2017							0	0	0.00%
		martes, 18 de jul 2017							0	0	0.00%
		miércoles, 19 de jul 2017							0	0	0.00%
		jueves, 20 de jul 2017							0	0	0.00%
		viernes, 21 de jul 2017							0	0	0.00%
TOTAL			0	0			0	0.00%	0	0.00	0.00
Overnight por Intradía	1 Día	lunes, 17 de jul 2017	0	1,430	7.75%	7.75%	1,430	7.75%	0	0	0.00%
		martes, 18 de jul 2017	0	11,430	7.75%	7.75%	11,430	7.75%	0	0	0.00%
		miércoles, 19 de jul 2017	0	6,430	7.75%	7.75%	6,430	7.75%	0	0	0.00%
		jueves, 20 de jul 2017							0	0	0.00%
		viernes, 21 de jul 2017	0	1,430	7.75%	7.75%	1,430	7.75%	0	0	0.00%
TOTAL			0	20,720			20,720	7.75%	0	20,720.00	0.00
Subasta	7 Días	lunes, 17 de jul 2017							0	0	0.00%
		martes, 18 de jul 2017							0	0	0.00%
		miércoles, 19 de jul 2017							0	0	0.00%
		jueves, 20 de jul 2017							0	0	0.00%
		viernes, 21 de jul 2017							0	0	0.00%
TOTAL			0	0			0	0.00%	0	0.00	0.00
Subasta	14 Días	lunes, 17 de jul 2017							0	0	0.00%
		martes, 18 de jul 2017							0	0	0.00%
		miércoles, 19 de jul 2017							0	0	0.00%
		jueves, 20 de jul 2017							0	0	0.00%
		viernes, 21 de jul 2017							0	0	0.00%
TOTAL			0	0			0	0.00%	0	0.00	0.00
Subasta	30 Días	TOTAL									
			0	0			0	0.00%	0	0.00	0.00
Subasta	120 Días	TOTAL									
			0	0			0	0.00%	0	0.00	0.00
Ventanilla	14 Días	TOTAL									
			0	0.00	0.00	0	0.00%	0	0.00	0.00	0.00
TOTAL			22,460,140.00	0.00	0.00	22,460,140.00	0.00%	0	0.00	0.00	0.00

2. Contracción Transitoria (millones de pesos \$)

Tipo	Plazo	DIA	CUPO	APROBADAS							
				PRESENTADAS			APROBADAS		EXCESO	VARIACION SEMANAL	
				MONTO	MINIMO	MAXIMO	MONTO	CORTE *	DEMANDA	ABSOLUTA	(%)
Ventanilla	1 Día	lunes, 17 de jul 2017	0	124,244	4.75%	4.75%	124,244	4.75%	0	0	0.00%
		martes, 18 de jul 2017	0	90,615	4.75%	4.75%	90,615	4.75%	0	0	0.00%
		miércoles, 19 de jul 2017	0	33,245	4.75%	4.75%	33,245	4.75%	0	0	0.00%
		jueves, 20 de jul 2017							0	0	0.00%
		viernes, 21 de jul 2017	0	22,009	4.75%	4.75%	22,009	4.75%	0	0	0.00%
TOTAL			0	270,113			270,113	0	270,113.00	0.00	
Subasta	7 Días	lunes, 17 de jul 2017							0	0	0.00%
		martes, 18 de jul 2017							0	0	0.00%
		miércoles, 19 de jul 2017							0	0	0.00%
		jueves, 20 de jul 2017							0	0	0.00%
		viernes, 21 de jul 2017							0	0	0.00%
TOTAL			0	0			0	0.00%	0	0.00	0.00
Subasta	14 Días	lunes, 17 de jul 2017							0	0	0.00%
		martes, 18 de jul 2017							0	0	0.00%
		miércoles, 19 de jul 2017							0	0	0.00%
		jueves, 20 de jul 2017							0	0	0.00%
		viernes, 21 de jul 2017							0	0	0.00%
TOTAL			0	0			0	0.00%	0	0.00	0.00
Subasta	30 Días	TOTAL									
			0	0			0	0.00%	0	0.00	0.00
Subasta	62 Días	TOTAL									
			0	0			0	0.00%	0	0.00	0.00
Subasta	90 Días	TOTAL									
			0	0			0	0.00%	0	0.00	0.00
TOTAL			270,113.00	0.00	0.00	270,113.00	0.00%	0	0.00	0.00	0.00

* Tasa Efectiva anual
Fuente: DFV, DODM

CUADRO 6
Portafolio Financiero del Sector Real en ml
(Miles de Millones de pesos)

AÑO	MES	TOTAL SECTOR REAL								
		TOTAL			SECTOR PUBLICO			SECTOR PRIVADO ¹		
		M3	TES	M3 + TES	M3	TES	TOTAL	M3	TES	TOTAL
2006	diciembre	132,740.1	64,184.7	196,924.8	23,061.2	30,872.4	53,933.6	109,678.9	33,312.3	142,991.2
2007	diciembre	156,820.1	71,221.9	228,041.9	24,129.7	31,221.9	55,351.6	132,690.4	40,000.0	172,690.4
2008	diciembre	183,455.2	82,331.7	265,787.0	29,448.4	36,925.8	66,374.2	154,006.8	45,405.9	199,412.7
2009	diciembre	197,491.3	86,560.0	284,051.3	30,180.5	36,444.8	66,625.3	167,310.7	50,115.2	217,425.9
2010	diciembre	219,828.3	101,942.8	321,771.1	33,088.8	40,159.4	73,248.2	186,739.5	61,783.5	248,523.0
2011	diciembre	259,929.7	110,967.9	370,897.6	37,698.6	42,480.6	80,179.2	222,231.1	68,487.3	290,718.4
2012	diciembre	300,208.6	113,374.9	413,583.5	43,024.8	41,748.0	84,772.8	257,183.8	71,626.9	328,810.7
2013	diciembre	341,304.2	128,429.9	469,734.1	51,428.4	45,315.1	96,743.5	289,875.8	83,114.8	372,990.6
2014	diciembre	371,418.5	146,828.4	518,246.9	52,573.7	44,626.8	97,200.5	318,844.8	102,201.5	421,046.4
2015	enero	369,437.5	149,769.1	519,206.6	52,679.0	43,080.7	95,759.7	316,758.5	106,688.4	423,446.9
	febrero	377,839.1	149,540.6	527,379.7	53,557.9	42,504.4	96,062.3	324,281.2	107,036.2	431,317.4
	marzo	379,427.8	151,782.6	531,210.4	56,294.6	43,431.6	99,726.2	323,133.2	108,351.0	431,484.2
	abril	377,255.0	154,950.0	532,205.1	57,420.3	44,062.5	101,482.8	319,834.7	110,887.5	430,722.3
	mayo	381,806.8	159,831.3	541,638.1	55,403.4	49,002.9	104,406.3	326,403.4	110,828.4	437,231.8
	junio	385,633.0	161,124.5	546,757.5	56,800.1	51,328.6	108,128.7	328,833.0	109,795.9	438,628.9
	julio	390,371.1	161,227.3	551,598.4	57,728.8	49,337.7	107,066.5	332,642.3	111,889.6	444,531.9
	agosto	396,318.9	163,473.9	559,792.8	57,880.7	52,274.6	110,155.3	338,438.2	111,199.4	449,637.6
	septiembre	394,484.1	166,401.6	560,885.7	52,657.6	51,592.2	105,865.9	340,210.3	114,809.4	455,019.7
	octubre	403,232.0	157,695.8	560,927.9	54,211.8	47,468.4	101,680.2	349,020.2	110,227.4	459,247.6
	noviembre	405,820.9	157,063.2	562,884.1	53,170.7	47,243.2	100,413.9	352,650.1	109,820.0	462,470.1
	diciembre	414,501.0	157,017.5	571,518.4	46,294.7	45,977.4	92,272.1	368,206.3	111,040.0	479,246.3
2016	enero	413,551.3	157,155.3	570,706.5	48,802.3	46,293.9	95,096.1	364,749.0	110,861.4	475,610.4
	febrero	419,307.0	158,163.4	577,470.4	48,905.2	46,676.2	95,581.5	370,401.7	111,487.2	481,889.0
	marzo	420,329.9	156,986.4	577,316.3	49,358.9	42,308.3	91,667.2	370,971.0	114,678.1	485,649.1
	abril	421,230.0	161,122.4	582,352.4	52,657.6	42,838.4	95,496.0	368,572.4	118,284.0	486,856.4
	mayo	419,871.2	165,509.6	585,380.7	52,051.5	44,379.2	96,430.7	367,819.7	121,130.4	488,950.1
	junio	424,745.7	167,483.3	592,229.0	52,385.1	45,933.2	98,318.3	372,360.6	121,550.1	493,910.7
	julio	429,005.2	172,835.5	601,840.7	53,400.9	46,836.3	100,237.2	375,604.3	125,999.2	501,603.5
	agosto	424,795.2	175,294.2	600,089.4	52,396.4	44,745.1	97,141.5	372,398.7	130,549.1	502,947.8
	septiembre	394,484.1	166,401.6	560,885.7	54,273.8	51,592.2	105,865.9	340,210.3	114,809.4	455,019.7
	octubre	403,232.0	157,695.8	560,927.9	54,211.8	47,468.4	101,680.2	349,020.2	110,227.4	459,247.6
	noviembre	405,820.9	157,063.2	562,884.1	53,170.7	47,243.2	100,413.9	352,650.1	109,820.0	462,470.1
	diciembre	414,501.0	157,017.5	571,518.4	46,294.7	45,977.4	92,272.1	368,206.3	111,040.0	479,246.3
2017	enero	413,551.3	157,155.3	570,706.5	48,802.3	46,293.9	95,096.1	364,749.0	110,861.4	475,610.4
	febrero	419,307.0	158,163.4	577,470.4	48,905.2	46,676.2	95,581.5	370,401.7	111,487.2	481,889.0
	marzo	420,329.9	156,986.4	577,316.3	49,358.9	42,308.3	91,667.2	370,971.0	114,678.1	485,649.1
	abril	421,230.0	161,122.4	582,352.4	52,657.6	42,838.4	95,496.0	368,572.4	118,284.0	486,856.4

Portafolio Financiero del Sector Real en ml
(% Variaciones)

AÑO	MES	TOTAL SECTOR REAL								
		TOTAL			SECTOR PUBLICO			SECTOR PRIVADO ¹		
		M3	TES	M3 + TES	M3	TES	TOTAL	M3	TES	TOTAL
2007	diciembre	18.1%	11.0%	15.8%	4.6%	1.1%	2.6%	21.0%	20.1%	20.8%
2008	diciembre	17.0%	15.6%	16.6%	22.0%	18.3%	19.9%	16.1%	13.5%	15.5%
2009	diciembre	7.7%	5.1%	6.9%	2.5%	-1.3%	0.4%	8.6%	10.4%	9.0%
2010	diciembre	11.3%	17.8%	13.3%	9.6%	10.2%	9.9%	11.6%	23.3%	14.3%
2011	diciembre	18.2%	8.9%	15.3%	13.9%	5.8%	9.5%	19.0%	10.9%	17.0%
2012	diciembre	15.5%	2.2%	11.5%	14.1%	-1.7%	5.7%	15.7%	4.6%	13.1%
2013	diciembre	13.7%	13.3%	13.6%	19.5%	8.5%	14.1%	12.7%	16.0%	13.4%
2014	diciembre	8.8%	14.3%	10.3%	2.2%	-1.5%	0.5%	10.0%	23.0%	12.9%
2015	enero	9.1%	14.9%	10.7%	2.8%	-10.2%	-3.5%	10.2%	29.5%	14.5%
	febrero	8.8%	13.9%	10.2%	2.5%	-11.5%	-4.2%	9.9%	28.6%	14.0%
	marzo	9.8%	13.5%	10.8%	6.3%	-6.8%	0.2%	10.4%	24.4%	13.6%
	abril	9.2%	9.7%	9.3%	2.8%	-14.1%	-5.3%	10.4%	23.2%	13.4%
	mayo	10.3%	12.7%	11.0%	8.3%	0.7%	4.6%	10.7%	19.0%	12.7%
	junio	9.7%	11.5%	10.2%	0.0%	3.5%	1.6%	11.6%	15.7%	12.6%
	julio	10.5%	8.8%	10.0%	2.2%	-4.1%	-0.8%	12.1%	15.7%	13.0%
	agosto	11.2%	8.9%	10.5%	3.4%	5.0%	4.1%	12.6%	10.9%	12.2%
	septiembre	11.5%	12.2%	11.7%	0.1%	6.0%	2.9%	13.6%	15.2%	14.0%
	octubre	11.8%	5.1%	9.8%	-5.4%	-2.0%	-3.8%	15.0%	8.6%	13.4%
	noviembre	10.5%	6.1%	9.2%	-9.2%	1.0%	-4.7%	14.2%	8.4%	12.8%
	diciembre	11.6%	6.9%	10.3%	-11.9%	3.0%	-5.1%	15.5%	8.6%	13.8%
2016	enero	11.9%	4.9%	9.9%	-7.4%	7.5%	-0.7%	15.2%	3.9%	12.3%
	febrero	11.0%	5.8%	9.5%	-8.7%	9.8%	-0.5%	14.2%	4.2%	11.7%
	marzo	10.8%	3.4%	8.7%	-12.3%	-2.6%	-8.1%	14.8%	5.8%	12.6%
	abril	11.7%	4.0%	9.4%	-8.3%	-2.8%	-5.9%	15.2%	6.7%	13.0%
	mayo	10.0%	3.6%	8.1%	-6.1%	-9.4%	-7.6%	12.7%	9.3%	11.8%
	junio	10.1%	3.9%	8.3%	-7.8%	-10.5%	-9.1%	13.2%	10.7%	12.6%
	julio	9.9%	7.2%	9.1%	-7.5%	-5.1%	-6.4%	12.9%	12.6%	12.8%
	agosto	11.2%	8.9%	10.5%	3.4%	5.0%	4.1%	12.6%	10.9%	12.2%
	septiembre	11.5%	12.2%	11.7%	0.1%	6.0%	2.9%	13.6%	15.2%	14.0%
	octubre	11.8%	5.1%	9.8%	-5.4%	-2.0%	-3.8%	15.0%	8.6%	13.4%
	noviembre	10.5%	6.1%	9.2%	-9.2%	1.0%	-4.7%	14.2%	8.4%	12.8%
	diciembre	11.6%	6.9%	10.3%	-11.9%	3.0%	-5.1%	15.5%	8.6%	13.8%
2017	enero	11.9%	4.9%	9.9%	-7.4%	7.5%	-0.7%	15.2%	3.9%	12.3%
	febrero	11.0%	5.8%	9.5%	-8.7%	9.8%	-0.5%	14.2%	4.2%	11.7%
	marzo	10.8%	3.4%	8.7%	-12.3%	-2.6%	-8.1%	14.8%	5.8%	12.6%
	abril	11.7%	4.0%	9.4%	-8.3%	-2.8%	-5.9%	15.2%	6.7%	13.0%

¹No incluye los TES del sector financiero
Fuente: cálculos DTIE con base en DFV, Banco de la República.

ANEXO 3: CARTERA

CUADRO 1
Evolucion de la Cartera Bruta Total¹

Semana	Fecha	Cartera M/L			Cartera M/E en pesos			Cartera Total 1/			Cartera M/E en US\$1/		
		MM\$		Var. % Anual	MM\$		Var. % Anual	MM\$		Var. % Anual	(Millones)		Var. % Anual
		2017	2016		2017	2016		2017	2016		2017	2016	
1	ene-06	348,341.7	380,350.0	9.2	26,523.7	21,326.4	-19.6	374,865.4	401,676.3	7.2	8,115.3	7,306.0	-10.0
2	ene-13	347,552.0	380,069.3	9.4	26,660.7	21,388.1	-19.8	374,212.8	401,457.4	7.3	8,093.9	7,284.9	-10.0
3	ene-20	348,545.3	380,124.9	9.1	26,606.7	21,179.7	-20.4	375,152.0	401,304.7	7.0	8,107.5	7,233.7	-10.8
4	ene-27	349,531.6	380,651.6	8.9	26,550.9	21,156.4	-20.3	376,082.5	401,808.0	6.8	8,076.8	7,220.2	-10.6
5	feb-03	348,839.6	381,077.9	9.2	26,930.1	20,567.0	-23.6	375,769.7	401,644.8	6.9	8,110.3	7,201.8	-11.2
6	feb-10	350,454.4	381,352.1	8.8	27,405.3	20,532.2	-25.1	377,859.7	401,884.3	6.4	8,037.2	7,199.3	-10.4
7	feb-17	351,906.5	383,140.8	8.9	26,690.0	20,914.5	-21.6	378,596.5	404,055.3	6.7	7,951.1	7,204.9	-9.4
8	feb-24	354,236.3	383,896.6	8.4	25,988.6	20,889.4	-19.6	380,224.9	404,786.0	6.5	7,861.0	7,236.9	-7.9
9	mar-03	353,951.2	384,096.8	8.5	24,894.9	21,568.1	-13.4	378,846.0	405,665.0	7.1	7,870.0	7,243.9	-8.0
10	mar-10	354,846.6	384,379.9	8.3	24,831.8	21,593.4	-13.0	379,678.4	405,973.3	6.9	7,847.9	7,244.1	-7.7
11	mar-17	356,930.5	385,287.6	7.9	23,865.6	21,187.1	-11.2	380,796.2	406,474.7	6.7	7,784.5	7,274.5	-6.6
12	mar-24	356,818.6	385,931.8	8.2	23,638.4	21,155.5	-10.5	380,457.0	407,087.3	7.0	7,728.0	7,295.1	-5.6
13	mar-31	358,572.3	387,319.4	8.0	23,267.4	20,885.5	-10.2	381,839.7	408,204.8	6.9	7,657.6	7,237.9	-5.5
14	abr-07	358,071.2	387,645.5	8.3	23,552.6	20,746.3	-11.9	381,623.8	408,391.8	7.0	7,656.2	7,259.0	-5.2
15	abr-14	359,020.5	387,664.0	8.0	22,993.4	20,891.4	-9.1	382,013.9	408,555.4	6.9	7,666.0	7,272.8	-5.1
16	abr-21	360,329.2	388,365.9	7.8	22,516.5	20,992.9	-6.8	382,845.7	409,358.8	6.9	7,659.5	7,317.4	-4.5
17	abr-28	362,072.2	389,513.7	7.6	21,763.2	21,501.4	-1.2	383,835.4	411,015.1	7.1	7,633.2	7,293.9	-4.4
18	may-05	362,169.1	388,923.6	7.4	22,339.0	21,549.7	-3.5	384,508.1	410,473.2	6.8	7,522.5	7,275.9	-3.3
19	may-12	362,591.2	390,166.1	7.6	22,433.1	21,323.9	-4.9	385,024.3	411,490.0	6.9	7,518.2	7,306.0	-2.8
20	may-19	363,844.6	390,964.5	7.5	23,025.3	21,177.4	-8.0	386,869.9	412,141.8	6.5	7,554.3	7,329.2	-3.0
21	may-26	365,188.0	391,669.4	7.3	23,395.9	21,429.4	-8.4	388,583.9	413,098.9	6.3	7,622.9	7,355.3	-3.5
22	jun-02	365,268.9	392,236.2	7.4	23,055.2	21,253.2	-7.8	388,324.1	413,489.4	6.5	7,640.0	7,342.1	-3.9
23	jun-09	365,941.0	392,959.3	7.4	22,693.2	21,505.0	-5.2	388,634.2	414,464.3	6.6	7,641.2	7,365.8	-3.6
24	jun-16	367,325.1	394,113.9	7.3	22,995.2	21,808.0	-5.2	390,320.2	415,921.8	6.6	7,637.3	7,363.4	-3.6
25	jun-23	368,057.9	394,536.5	7.2	22,653.0	22,299.1	-1.6	390,710.9	416,835.7	6.7	7,619.8	7,406.7	-2.8
26	jun-30	369,219.6	395,604.3	7.1	21,899.8	22,307.5	1.9	391,119.4	417,911.9	6.9	7,514.4	7,312.9	-2.7
27	jul-07	368,863.7	394,114.3	6.8	22,182.3	22,605.8	1.9	391,046.0	416,720.1	6.6	7,512.7	7,309.5	-2.7
28	jul-14	369,624.1	395,002.8	6.9	22,028.3	22,122.2	0.4	391,652.4	417,125.0	6.5	7,535.0	7,326.3	-2.8
29	jul-21	370,196.4			22,203.0			392,399.4			7,545.2		
30	jul-28	371,342.6			23,153.2			394,495.8			7,513.0		
31	ago-04	371,116.5			22,999.1			394,115.6			7,533.8		
32	ago-11	371,627.3			21,955.9			393,583.2			7,548.4		
33	ago-18	372,019.8			21,582.4			393,602.2			7,526.9		
34	ago-25	373,405.4			21,747.2			395,152.6			7,544.1		
35	sep-01	373,653.7			22,215.5			395,869.2			7,511.4		
36	sep-08	374,638.9			21,770.0			396,409.0			7,508.7		
37	sep-15	375,283.4			22,217.0			397,500.4			7,514.4		
38	sep-22	376,115.1			22,018.9			398,134.0			7,546.0		
39	sep-29	376,473.1			21,718.9			398,192.0			7,541.1		
40	oct-06	374,318.3			21,990.2			396,308.5			7,546.5		
41	oct-13	373,543.4			22,133.1			395,676.5			7,591.1		
42	oct-20	373,831.4			22,459.4			396,290.8			7,628.2		
43	oct-27	375,273.4			22,708.7			397,982.1			7,652.0		
44	nov-03	375,952.4			23,618.2			399,570.6			7,692.2		
45	nov-10	376,674.7			23,997.0			400,671.6			7,740.7		
46	nov-17	376,872.9			24,619.5			401,492.4			7,782.4		
47	nov-24	377,919.0			24,758.6			402,677.6			7,808.7		
48	dic-01	379,346.4			23,424.2			402,770.6			7,652.4		
49	dic-08	379,823.0			22,865.3			402,688.4			7,614.7		
50	dic-15	380,984.4			22,755.9			403,740.2			7,592.4		
51	dic-22	381,617.8			22,685.1			404,302.9			7,570.3		
52	dic-29	381,563.2			21,920.7			403,483.9			7,305.2		

¹ No incluye la cartera de la FDN. Corresponde a Cartera Ajustada

CUADRO 2

Evolución de la Cartera Bruta por Modalidad¹

Semana	Fecha	Comercial ² MM\$						Consumo ³ MM\$						Microcrédito MM\$						Hipotecaria ⁴ MM\$					
		Moneda Legal		Moneda Extranjera		Var. %		Moneda Legal		Moneda Extranjera		Var. %		Moneda Legal		Moneda Extranjera		Var. %		Moneda Legal		Moneda Extranjera		Var. %	
		2016	2017	2016	2017	2016	2017	2016	2017	2016	2017	2016	2017	2016	2017	2016	2017	2016	2017	2016	2017	2016	2017	2016	2017
1	ene-06	192,670.8	204,391.6	6.1	26,077.7	20,804.0	-20.2	98,797.4	111,978.5	13.3	446.1	522.2	17.1	10,478.9	11,208.2	6.9	0.0	0.1	0.0	46,394.6	52,773.7	13.7	0.0	0.0	
2	ene-13	192,144.8	204,081.2	6.2	26,236.1	20,854.6	-20.5	98,535.4	112,036.2	13.7	424.7	533.3	25.6	10,448.6	11,176.9	7.0	0.0	0.1	0.0	46,423.1	52,765.0	13.7	0.0	0.0	
3	ene-20	192,640.1	203,552.3	5.9	26,154.4	20,656.8	-21.0	98,965.6	112,173.2	13.3	482.3	522.8	15.6	10,448.3	11,203.7	7.2	0.0	0.1	0.0	46,491.3	52,795.7	13.6	0.0	0.0	
4	ene-27	192,763.8	204,004.0	5.8	26,067.2	20,632.1	-20.9	99,569.2	112,579.4	13.1	483.6	524.2	8.4	10,513.7	11,262.6	7.1	0.0	0.1	0.0	46,664.9	52,805.6	13.2	0.0	0.0	
5	feb-03	192,541.8	204,151.4	6.0	26,471.2	20,063.3	-24.2	99,071.3	112,708.6	13.8	488.9	503.5	9.7	10,488.4	11,286.7	7.6	0.0	0.1	0.0	46,740.0	52,931.2	13.2	0.0	0.0	
6	feb-10	194,021.3	204,190.5	5.2	26,950.2	20,033.5	-25.7	99,089.4	112,841.8	13.9	485.0	498.6	9.6	10,483.0	11,276.2	7.6	0.0	0.1	0.0	46,860.8	53,044.7	13.2	0.0	0.0	
7	feb-17	194,949.1	205,657.2	5.5	26,239.3	20,420.7	-22.2	99,518.1	112,971.6	13.5	450.7	493.8	9.6	10,498.3	11,298.8	7.6	0.0	0.1	0.0	46,940.0	53,216.3	13.4	0.0	0.0	
8	feb-24	196,507.1	205,736.3	4.7	25,519.3	20,393.8	-20.1	100,128.5	113,438.1	13.3	469.3	495.6	5.6	10,541.0	11,338.4	7.5	0.0	0.1	0.0	47,059.7	53,385.8	13.4	0.0	0.0	
9	mar-03	196,422.3	205,783.8	4.8	24,474.0	21,063.6	-13.9	99,786.6	113,379.8	13.6	420.8	504.4	19.9	10,539.8	11,338.3	7.7	0.0	0.1	0.0	47,202.5	53,580.0	13.5	0.0	0.0	
10	mar-10	197,264.6	205,959.4	4.4	24,429.0	21,081.0	-13.7	99,786.3	113,411.8	13.7	402.9	512.3	27.2	10,514.3	11,338.5	7.8	0.0	0.1	0.0	47,261.4	53,672.2	13.6	0.0	0.0	
11	mar-17	198,578.1	206,511.6	4.0	23,469.2	20,686.9	-11.8	100,353.4	113,634.9	13.2	386.4	490.1	23.6	10,537.3	11,353.3	7.7	0.0	0.1	0.0	47,461.7	53,787.9	13.3	0.0	0.0	
12	mar-24	198,320.7	206,535.5	4.1	23,248.0	20,657.8	-11.1	100,492.5	114,133.8	13.6	380.5	497.6	27.4	10,550.3	11,375.5	7.8	0.0	0.1	0.0	47,455.1	53,889.0	13.6	0.0	0.0	
13	mar-31	198,498.4	207,083.9	3.8	22,854.8	20,391.2	-10.8	100,835.5	114,667.3	13.7	412.5	494.1	19.8	10,572.0	11,441.4	8.2	0.0	0.1	0.0	47,666.4	54,128.8	13.6	0.0	0.0	
14	abr-07	199,240.0	207,562.9	4.2	23,150.7	20,263.5	-12.5	100,565.4	114,607.8	13.9	401.9	482.7	20.1	10,536.6	11,412.0	8.3	0.0	0.1	0.0	47,727.1	54,128.8	13.5	0.0	0.0	
15	abr-14	199,967.7	207,994.1	3.7	22,623.1	20,398.5	-9.8	100,689.7	114,661.4	13.9	370.3	482.9	33.1	10,547.7	11,410.1	8.2	0.0	0.1	0.0	47,815.4	54,188.5	13.3	0.0	0.0	
16	abr-21	200,504.2	207,866.2	3.7	22,134.8	20,496.3	-7.4	101,281.2	114,820.0	13.4	381.7	496.6	30.1	10,602.9	11,402.6	7.5	0.0	0.0	0.0	47,940.9	54,277.0	13.2	0.0	0.0	
17	abr-28	201,074.0	208,120.7	3.5	21,362.2	20,989.1	-1.7	102,110.3	115,386.5	13.0	400.9	512.1	27.7	10,680.4	11,494.2	7.5	0.0	0.1	0.0	48,207.5	54,522.3	13.1	0.0	0.0	
18	may-05	201,549.1	207,844.9	3.1	21,949.8	21,034.1	-4.2	101,672.4	115,093.8	13.2	389.1	515.5	32.5	10,660.3	11,448.1	7.4	0.0	0.1	0.0	48,287.3	54,535.8	12.9	0.0	0.0	
19	may-12	201,805.3	208,721.2	3.4	22,053.6	20,808.1	-5.6	101,794.7	115,363.1	13.3	379.4	516.6	35.9	10,648.8	11,453.3	7.6	0.0	0.2	0.0	48,342.4	54,628.5	13.0	0.0	0.0	
20	may-19	202,300.3	208,106.3	3.3	22,618.2	20,677.6	-8.6	102,283.3	115,658.4	13.1	407.0	499.7	22.8	10,668.1	11,467.9	7.5	0.0	0.1	0.0	48,503.0	54,731.9	12.8	0.0	0.0	
21	may-26	202,736.7	208,983.2	3.1	22,946.7	20,915.0	-8.9	103,044.2	116,274.7	12.8	489.2	514.4	14.5	10,729.7	11,524.9	7.4	0.0	0.1	0.0	48,677.3	54,886.5	12.8	0.0	0.0	
22	jun-02	202,658.5	209,221.4	3.2	22,632.1	20,741.2	-8.4	103,021.9	116,440.7	13.0	423.1	511.8	21.0	10,734.9	11,553.0	7.6	0.0	0.2	0.0	48,853.7	55,021.2	12.6	0.0	0.0	
23	jun-09	202,904.1	209,843.9	3.4	22,228.8	20,985.3	-5.6	103,442.2	116,470.2	12.6	464.3	519.6	11.9	10,719.5	11,552.2	7.8	0.0	0.2	0.0	48,881.2	55,090.4	12.7	0.0	0.0	
24	jun-16	203,860.6	210,551.9	3.3	22,526.2	21,287.2	-5.5	103,747.7	116,772.8	12.6	469.0	520.5	11.0	10,709.5	11,600.9	8.3	0.0	0.2	0.0	49,007.3	55,190.8	12.6	0.0	0.0	
25	jun-23	203,989.6	210,531.1	3.2	22,187.3	21,759.3	-1.9	104,191.2	117,104.3	12.4	465.7	538.6	15.9	10,731.5	11,628.5	8.3	0.0	0.2	0.0	49,145.7	55,280.5	12.5	0.0	0.0	
26	jun-30	204,239.8	210,595.5	3.2	21,435.2	21,746.8	1.5	104,802.2	117,628.1	12.2	484.6	590.5	20.6	10,771.9	11,708.8	8.7	0.0	0.2	0.0	49,405.6	55,508.0	12.4	0.0	0.0	
27	jul-07	204,151.6	209,680.4	2.7	21,700.8	22,034.3	1.5	104,560.0	117,256.2	12.1	481.5	571.3	18.7	10,722.2	11,659.1	8.7	0.0	0.2	0.0	49,429.9	55,516.5	12.3	0.0	0.0	
28	jul-14	204,555.2	210,184.6	2.8	21,548.7	21,558.1	0.0	104,786.3	117,522.5	12.2	479.6	563.9	17.6	10,738.2	11,685.9	8.8	0.0	0.2	0.0	49,542.5	55,609.9	12.2	0.0	0.0	
29	jul-21	204,749.2			21,715.4			105,067.1			487.6			10,753.8			0.0	0.0		49,626.3					
30	jul-28	204,930.9			22,638.6			105,701.8			514.6			10,843.1			0.0	0.0		49,866.8					
31	ago-04	204,824.0			22,498.8			105,532.9			510.3			10,828.6			0.0	0.0		49,930.0					
32	ago-11	204,989.1			21,470.5			105,767.8			485.3			10,844.1			0.0	0.0		50,026.3					
33	ago-18	205,036.8			21,112.8			106,030.6			489.6			10,859.9			0.0	0.0		50,092.4					
34	ago-25	205,659.7			21,273.2			106,591.4			473.9			10,926.1			0.0	0.0		50,236.1					
35	sep-01	205,367.9			21,732.7			106,856.6			482.7			10,985.9			0.0	0.0		50,445.1					
36	sep-08	205,288.8			21,298.0			106,869.6			472.0			10,967.8			0.0	0.0		50,512.6					
37	sep-15	205,479.4			21,736.3			107,196.3			480.6			10,990.4			0.0	0.0		50,617.2					
38	sep-22	205,733.3			21,540.4			107,613.7			478.5			11,032.3			0.0	0.0		50,735.8					
39	sep-29	206,092.4			21,237.2			108,307.3			481.6			11,106.1			0.1	0.1		50,867.3					
40	oct-06	204,175.5			21,506.1			108,089.5			484.0			11,063.3			0.2	0.2		50,989.9					
41	oct-13	202,892.6			21,639.5			108,504.3			493.4			11,066.5			0.2	0.2		51,090.0					
42	oct-20	202,962.9			21,957.1			108,693.7			502.1			11,070.1			0.2	0.2		51,114.7					
43	oct-27	203,642.7			22,190.8			109,203.3			517.7			11,142.0			0.2	0.2		51,285.4					
44	nov-03	204,081.7			23,082.9			109,257.4			535.1			11,150.4			0.2	0.2		51,462.9					
45	nov-10	204,558.0			23,448.7			109,554.4			548.1			11,230.5			0.2	0.2		51,432.7					
46	nov-17	204,411.3			24,061.0			109,807.1			558.4			11,268.8			0.2	0.2		51,525.6					
47	nov-24	204,585.2			24,163.6			110,412.2			574.8			11,194.2			0.2	0.2		51,727.4					
48	dic-01	205,021.1			22,875.0			111,029.6			549.0			11,225.1			0.1	0.1		52,070.6					
49	dic-08	205,348.0			22,321.4			111,134.7			543.8			11,201.8			0.1	0.1		52,138.6					
50	dic-15	205,118.4			22,232.0			111,360.0			523.7			11,203.6			0.1	0.1		52,302.3					
51	dic-22	205,121.9			22,165.9			111,808.3			519.0			11,218.1			0.1	0.1		52,468.4					
52	dic-29	205,116.1			21,393.4			112,407.1			527.2			11,263.0			0.1	0.1		52,777.9					

1/ No incluye cartera de la FDN
 2/ Incluye ajuste por leasing operativo
 3/ Incluye tarjetas de crédito y avances de todos los plazos.
 4/ Corresponde a créditos otorgados para adquisición de vivienda, incluye los ajustes de inflación de cartera hipotecaria por ventas

CUADRO 3
Desembolsos y Tasas de Interés Cartera Comercial¹
Moneda Legal

Semana	Fecha	Comercial ²			Ordinario			Preferencial			Tesorería						
		Desembolsos MIM\$	Tasa de Interés % ³	Tasa de Interés % ³	Desembolsos MIM\$	Tasa de Interés % ³	Tasa de Interés % ³	Desembolsos MIM\$	Tasa de Interés % ³	Tasa de Interés % ³	Desembolsos MIM\$	Tasa de Interés % ³	Tasa de Interés % ³				
		2016	2017	2016	2017	2016	2017	2016	2017	2016	2017	2016	2017				
1	ene-06	2.193,6	1.420,4	10,30	12,96	799,5	802,3	12,27	14,12	1.331,5	588,8	9,12	11,39	62,6	29,3	10,11	12,69
2	ene-13	1.533,5	1.593,1	11,32	12,97	857,9	786,5	12,52	14,38	603,8	764,5	9,67	11,55	71,7	42,0	10,90	12,32
3	ene-20	2.680,6	2.428,5	11,04	12,90	1.245,8	1.236,5	12,63	14,40	1.234,3	1.117,3	9,65	11,29	200,5	74,8	9,68	12,22
4	ene-27	3.408,5	2.635,6	11,35	12,65	1.651,2	1.297,8	12,53	14,26	1.621,5	1.258,4	9,77	11,03	135,7	79,4	10,88	11,98
5	feb-03	2.417,9	3.020,1	11,31	12,94	1.105,5	1.769,1	13,01	13,94	1.229,7	1.161,4	9,83	11,49	82,7	89,6	10,66	11,93
6	feb-10	3.007,7	2.249,2	11,35	13,02	1.722,2	1.412,3	12,21	13,89	1.218,5	757,8	10,15	11,47	67,0	79,1	11,15	12,19
7	feb-17	3.011,9	3.575,2	11,52	12,59	1.573,8	2.094,6	12,57	13,57	1.278,1	1.417,0	10,42	11,16	160,0	63,6	10,00	12,25
8	feb-24	4.277,7	2.770,3	12,03	12,75	1.693,2	1.483,6	12,79	13,84	2.410,8	1.169,7	11,57	11,45	173,8	117,1	10,99	11,88
9	mar-03	2.442,6	2.850,2	12,66	12,97	1.429,6	1.679,2	13,82	13,87	939,8	1.005,4	10,99	11,48	73,2	165,6	11,49	12,84
10	mar-10	2.397,6	2.104,9	12,27	12,97	1.248,8	1.209,4	13,88	14,21	1.011,4	827,4	10,52	11,24	137,5	88,1	10,46	11,97
11	mar-17	3.395,6	2.759,6	11,95	12,55	1.544,1	1.541,6	13,50	13,60	1.702,3	1.155,9	10,61	11,22	149,3	62,1	11,19	11,03
12	mar-24	1.084,8	2.004,0	12,23	12,54	688,8	1.062,6	12,94	13,88	393,7	887,0	11,08	10,97	32,3	54,4	11,89	12,18
13	mar-31	4.293,7	3.040,9	11,95	12,66	1.980,6	1.749,2	13,39	13,73	2.073,0	1.155,6	10,55	11,19	240,2	136,1	12,05	11,24
14	abr-07	1.925,9	2.400,2	12,93	12,41	1.148,3	1.201,3	14,14	13,83	706,5	1.143,9	11,10	10,95	71,1	55,0	11,75	11,46
15	abr-14	2.788,6	1.966,8	12,72	11,82	1.247,6	782,4	14,04	13,80	1.407,0	1.172,1	11,57	10,55	113,9	32,3	12,43	11,28
16	abr-21	2.641,8	2.722,0	12,71	12,11	1.237,1	1.289,8	14,25	13,62	1.283,8	1.342,7	11,27	10,71	120,9	89,4	12,30	11,37
17	abr-28	3.114,1	3.425,8	13,08	12,06	1.610,2	1.684,4	14,48	13,66	1.260,0	1.575,7	11,63	10,46	243,9	165,7	11,27	11,13
18	may-05	2.345,1	1.785,2	12,97	12,42	1.282,5	1.028,7	14,20	13,72	988,6	699,8	11,37	10,54	94,0	36,7	12,81	11,86
19	may-12	2.232,9	2.797,9	12,72	11,60	1.106,7	1.286,0	14,18	13,48	1.049,5	1.404,5	11,17	10,02	76,8	107,5	12,81	9,63
20	may-19	2.603,5	3.003,9	13,10	11,68	1.378,1	1.391,3	14,38	13,21	1.032,2	1.488,3	11,61	10,30	193,2	144,3	11,86	11,03
21	may-26	3.282,5	3.326,3	13,02	11,54	1.700,0	1.406,7	14,35	13,31	1.395,7	1.778,7	11,57	10,20	186,9	140,9	11,88	10,60
22	jun-02	2.271,1	3.412,7	13,24	11,18	1.205,8	1.374,8	14,48	13,23	932,3	1.878,7	11,83	9,70	133,1	159,2	11,92	10,89
23	jun-09	2.208,1	2.380,6	13,13	11,43	1.111,5	1.084,5	14,44	13,26	1.016,7	1.234,8	11,73	9,89	79,8	91,3	12,82	10,94
24	jun-16	3.213,1	3.227,9	12,86	11,28	1.528,4	1.684,0	14,28	12,51	1.587,4	1.420,4	11,48	9,90	97,4	123,5	12,82	10,45
25	jun-23	3.022,7	2.688,7	13,02	11,31	1.357,5	1.182,0	14,52	13,04	1.403,4	1.401,5	11,84	9,87	261,8	105,2	11,64	11,03
26	jun-30	3.826,4	4.353,4	13,01	10,96	2.094,6	1.797,6	14,02	12,92	1.626,2	2.350,6	11,76	9,51	105,5	205,3	12,29	10,24
27	jul-07	1.793,9	1.850,4	13,29	11,34	959,0	980,6	14,69	12,79	786,1	821,5	11,62	9,73	48,8	68,3	12,57	10,24
28	jul-14	2.460,3	2.269,6	13,42	11,49	1.315,0	1.216,1	14,65	13,01	1.027,2	993,1	11,98	9,70	118,0	60,4	12,25	10,57
29	jul-21	2.296,4	3.159,7	13,12	13,12	1.163,2	1.447	14,47	14,47	923,2	1.184	11,84	10,24	210,0	118,4	11,27	10,89
30	jul-28	3.159,7	3.159,7	13,77	13,77	1.674,9	1.674,9	14,96	14,96	1.382,6	1.022	12,40	12,74	102,2	102,2	12,74	12,74
31	ago-04	2.080,8	2.080,8	13,77	13,77	1.220,6	1.220,6	14,93	14,93	784,5	75,7	12,04	12,04	75,7	75,7	12,04	12,04
32	ago-11	2.557,9	2.557,9	13,08	13,08	1.269,7	1.269,7	14,68	14,68	1.224,4	63,7	11,42	13,03	63,7	63,7	13,03	13,03
33	ago-18	2.382,9	2.382,9	13,25	13,25	1.139,1	1.139,1	14,41	14,41	1.086,3	157,5	12,23	11,89	157,5	157,5	12,23	11,89
34	ago-25	3.662,4	3.662,4	13,33	13,33	1.526,2	1.526,2	14,52	14,52	1.997,1	139,2	12,49	12,26	139,2	139,2	12,26	12,26
35	sep-01	2.886,5	2.886,5	13,79	13,79	1.574,7	1.574,7	15,01	15,01	981,5	12,32	12,32	12,32	350,3	350,3	12,32	12,32
36	sep-08	2.802,8	2.802,8	13,14	13,14	1.550,6	1.550,6	14,19	14,19	1.133,4	116,8	11,96	10,70	116,8	116,8	10,70	10,70
37	sep-15	2.696,1	2.696,1	13,72	13,72	1.442,0	1.442,0	14,85	14,85	1.152,8	12,38	12,38	12,38	101,3	101,3	12,38	12,38
38	sep-22	2.844,3	2.844,3	13,19	13,19	1.399,5	1.399,5	14,60	14,60	1.222,7	11,86	11,86	11,74	222,1	222,1	11,74	11,74
39	sep-29	3.002,2	3.002,2	13,71	13,71	1.740,0	1.740,0	14,87	14,87	1.158,1	104,1	12,07	12,07	104,1	104,1	12,07	12,07
40	oct-06	2.436,8	2.436,8	13,23	13,23	1.399,7	1.399,7	14,04	14,04	977,0	60,1	12,12	12,34	60,1	60,1	12,34	12,34
41	oct-13	2.434,4	2.434,4	13,43	13,43	1.376,6	1.376,6	14,40	14,40	894,4	163,4	12,09	12,61	163,4	163,4	12,61	12,61
42	oct-20	2.036,6	2.036,6	13,49	13,49	1.094,0	1.094,0	14,69	14,69	867,6	75,0	12,15	11,39	75,0	75,0	11,39	11,39
43	oct-27	2.900,6	2.900,6	13,32	13,32	1.563,2	1.563,2	14,77	14,77	1.188,8	116,3	12,15	11,60	116,3	116,3	12,15	11,60
44	nov-03	2.356,2	2.356,2	13,82	13,82	1.434,2	1.434,2	14,91	14,91	830,4	91,6	12,07	12,48	91,6	91,6	12,48	12,48
45	nov-10	2.015,8	2.015,8	13,44	13,44	1.090,6	1.090,6	14,75	14,75	865,9	59,3	11,85	12,58	59,3	59,3	12,58	12,58
46	nov-17	2.197,2	2.197,2	13,58	13,58	1.242,4	1.242,4	14,54	14,54	877,3	77,5	12,31	12,54	77,5	77,5	12,54	12,54
47	nov-24	2.745,6	2.745,6	13,29	13,29	1.576,1	1.576,1	14,42	14,42	1.029,0	117,3	12,13	11,99	117,3	117,3	11,99	11,99
48	dic-01	3.181,4	3.181,4	13,44	13,44	1.179,9	1.179,9	14,41	14,41	1.179,9	133,8	12,03	12,33	133,8	133,8	12,33	12,33
49	dic-08	2.058,0	2.058,0	13,43	13,43	1.178,7	1.178,7	14,47	14,47	815,6	11,99	11,99	12,57	815,6	815,6	11,99	12,57
50	dic-15	3.671,5	3.671,5	13,22	13,22	2.092,9	2.092,9	14,14	14,14	1.471,9	11,99	11,99	12,13	1.471,9	1.471,9	12,13	12,13
51	dic-22	4.110,0	4.110,0	12,81	12,81	1.951,9	1.951,9	14,18	14,18	2.004,9	15,57	11,57	11,53	2.004,9	2.004,9	11,53	11,53
52	dic-29	4.751,8	4.751,8	12,35	12,35	2.191,3	2.191,3	13,65	13,65	2.436,0	11,21	11,21	11,21	2.436,0	2.436,0	11,21	11,21

1/ Incluye leasing financiero
2/ Promedio ponderado por monto de las tasas de los créditos ordinarios, de tesorería y preferenciales. No incluye construcción de vivienda.
3/ Promedio ponderado por monto.
Fuente: Formato 088 de la Superintendencia Financiera.

CUADRO 4

Desembolsos y Tasas de Interés Cartera de Consumo y Tarjeta de crédito ¹

Moneda Legal

Semana	Fecha 2017	Consumo ²				Tarjetas de Crédito ³			
		Desembolsos MM\$		Tasa de interés % ⁴		Desembolsos MM\$		Tasa de interés % ⁴	
		2016	2017	2016	2017	2016	2017	2016	2017
1	ene-06	571	640	18.63	20.71	493	534	28.40	31.77
2	ene-13	542	585	19.17	21.32	473	519	28.50	32.05
3	ene-20	752	825	19.12	21.11	526	560	28.29	31.87
4	ene-27	1,242	1,043	18.09	20.54	501	556	28.19	31.81
5	feb-03	807	1,254	19.08	19.93	514	573	28.28	31.79
6	feb-10	999	1,005	18.37	20.40	465	532	28.14	31.83
7	feb-17	975	1,073	18.56	20.15	487	526	28.07	31.57
8	feb-24	1,287	1,183	18.02	19.71	498	536	28.06	31.56
9	mar-03	1,089	1,510	18.26	19.44	518	556	28.02	31.59
10	mar-10	948	1,035	18.66	20.15	518	573	28.21	31.74
11	mar-17	1,103	1,125	18.62	19.97	510	582	28.36	31.62
12	mar-24	462	971	19.10	20.47	428	535	28.57	31.68
13	mar-31	1,341	1,685	18.22	19.32	549	548	28.27	31.40
14	abr-07	937	1,019	19.09	20.29	517	638	29.25	31.86
15	abr-14	1,051	733	18.99	19.77	537	493	28.80	31.73
16	abr-21	1,043	1,067	18.99	20.21	528	592	29.52	31.69
17	abr-28	1,650	1,611	18.21	19.43	526	597	29.41	31.56
18	may-05	979	782	19.12	20.66	576	567	29.67	31.78
19	may-12	897	1,092	19.05	19.99	549	612	29.46	31.46
20	may-19	1,041	1,184	19.32	19.77	557	607	29.34	31.46
21	may-26	1,435	1,431	18.68	19.46	561	594	29.36	31.34
22	jun-02	1,033	1,231	19.02	19.40	508	600	29.39	31.68
23	jun-09	813	1,046	19.54	19.85	518	596	29.63	31.06
24	jun-16	1,045	1,174	19.25	19.72	601	655	29.59	31.01
25	jun-23	1,057	925	19.01	19.69	621	638	29.40	31.35
26	jun-30	1,483	1,513	19.01	18.88	666	649	29.23	31.28
27	jul-07	746	772	19.61	19.83	625	647	30.24	31.31
28	jul-14	1,007	1,107	19.51	19.56	580	660	30.35	31.18
29	jul-21	839		19.70		565		30.32	
30	jul-28	1,591		18.73		559		30.21	
31	ago-04	928		19.85		578		30.43	
32	ago-11	1,025		19.74		530		30.42	
33	ago-18	808		19.80		542		30.24	
34	ago-25	1,095		19.43		569		30.62	
35	sep-01	1,365		19.11		558		30.51	
36	sep-08	943		19.97		545		30.58	
37	sep-15	1,046		19.80		595		30.46	
38	sep-22	1,070		19.76		554		30.77	
39	sep-29	1,662		19.06		573		30.60	
40	oct-06	923		20.21		558		31.36	
41	oct-13	1,079		19.95		593		31.30	
42	oct-20	870		20.04		555		31.35	
43	oct-27	1,392		19.37		567		31.50	
44	nov-03	1,241		19.66		556		31.46	
45	nov-10	917		20.06		592		31.48	
46	nov-17	897		20.34		583		31.35	
47	nov-24	1,213		19.55		647		31.28	
48	dic-01	1,544		19.04		749		31.41	
49	dic-08	854		19.78		616		31.52	
50	dic-15	1,169		19.55		699		31.48	
51	dic-22	1,247		19.24		810		31.52	
52	dic-29	1,260		19.14		650		31.58	

1/ Incluye leasing financiero.

2/ Incluye créditos en pesos y en UVR.

3/ Promedio ponderado por monto

4/ Corresponde al promedio ponderado por monto de la tasa de los desembolsos en pesos y en UVR. Antes de realizar el promedio ponderado, a la tasa de interés de los créditos en UVR se les sumó la variación anual de la UVR de la respectiva semana.

Fuente: Formato 088 de la Superintendencia Financiera.

CUADRO 5
Desembolsos y Tasas de Interés Cartera de Microcrédito e Hipotecaria¹
Moneda Legal

Semana	Fecha 2017	Microcrédito				Hipotecaria ²							
		Desembolsos MM\$		Tasa de Interés % ³		Construcción		Adquisición					
		2016	2017	2016	2017	2016	2017	2016	2017				
1	ene-06	46	38	36.27	37.20	12	13	11.22	12.58	121	124	11.65	12.42
2	ene-13	78	67	37.54	38.08	29	38	10.96	11.68	113	85	11.44	12.40
3	ene-20	114	105	37.29	37.79	177	55	10.13	11.57	177	149	11.86	12.40
4	ene-27	148	122	36.63	37.68	56	81	11.15	11.74	353	194	11.55	12.54
5	feb-03	88	118	36.70	37.20	35	65	10.85	11.68	139	238	11.93	12.57
6	feb-10	106	94	36.93	38.62	49	60	10.89	11.17	144	142	11.82	12.44
7	feb-17	115	116	36.84	37.73	62	79	12.33	11.19	177	240	11.95	12.61
8	feb-24	130	123	36.82	37.52	72	86	11.35	11.67	258	295	11.81	12.58
9	mar-03	107	102	36.47	36.13	51	68	11.97	12.02	261	306	11.82	12.52
10	mar-10	101	94	37.38	37.43	36	68	11.94	11.51	159	188	11.98	12.39
11	mar-17	130	112	37.28	37.22	61	93	11.36	11.65	235	206	12.05	12.48
12	mar-24	67	94	37.80	36.76	8	56	12.41	11.28	76	165	12.06	12.42
13	mar-31	126	158	36.71	36.47	49	52	11.66	11.79	378	395	12.05	12.34
14	abr-07	81	74	37.32	36.65	38	52	12.27	11.53	134	158	12.31	12.45
15	abr-14	108	73	37.67	37.84	65	39	11.10	11.44	172	113	12.28	12.37
16	abr-21	118	103	37.43	36.66	59	83	11.55	11.26	213	175	12.05	12.41
17	abr-28	153	160	36.69	36.56	64	91	12.15	11.00	421	410	12.19	12.35
18	may-05	88	77	37.27	36.58	43	57	11.80	11.49	151	114	12.49	12.59
19	may-12	87	112	37.07	37.27	39	82	12.05	10.93	130	179	12.49	12.35
20	may-19	119	120	37.37	37.03	76	78	12.54	10.58	214	204	12.36	12.32
21	may-26	139	137	36.84	36.64	64	96	12.33	10.76	315	249	12.43	12.34
22	jun-02	98	117	36.48	36.19	58	65	12.36	10.69	248	299	12.45	12.30
23	jun-09	78	102	37.59	36.91	36	74	12.63	11.10	130	167	12.55	12.17
24	jun-16	111	129	37.37	36.66	85	69	11.89	10.66	210	206	12.41	12.00
25	jun-23	119	102	36.91	36.80	60	74	12.18	11.07	224	182	12.48	11.98
26	jun-30	149	149	36.33	36.11	46	96	12.14	10.59	410	390	12.54	11.97
27	jul-07	56	55	37.09	36.84	49	47	11.97	11.08	109	109	12.62	11.61
28	jul-14	104	114	37.51	37.42	67	70	12.59	10.92	189	194	12.56	11.68
29	jul-21	99	99	37.18	37.18	49	49	11.80	11.80	157	157	12.60	12.60
30	jul-28	168	168	36.35	36.35	48	48	13.25	13.25	374	374	12.68	12.68
31	ago-04	92	92	36.81	36.81	54	54	13.17	13.17	156	156	12.82	12.82
32	ago-11	112	112	37.37	37.37	55	55	12.59	12.59	176	176	12.54	12.54
33	ago-18	94	94	37.32	37.32	40	40	12.30	12.30	138	138	12.62	12.62
34	ago-25	124	124	37.23	37.23	62	62	12.92	12.92	226	226	12.79	12.79
35	sep-01	120	120	36.38	36.38	50	50	12.37	12.37	366	366	12.81	12.81
36	sep-08	89	89	37.88	37.88	46	46	13.08	13.08	156	156	12.82	12.82
37	sep-15	116	116	37.58	37.58	46	46	13.08	13.08	183	183	12.81	12.81
38	sep-22	119	119	37.52	37.52	53	53	13.38	13.38	190	190	12.70	12.70
39	sep-29	186	186	36.81	36.81	71	71	12.72	12.72	387	387	12.78	12.78
40	oct-06	50	50	36.85	36.85	42	42	13.04	13.04	126	126	12.58	12.58
41	oct-13	101	101	37.85	37.85	44	44	12.70	12.70	177	177	12.72	12.72
42	oct-20	94	94	37.36	37.36	39	39	13.12	13.12	186	186	12.63	12.63
43	oct-27	136	136	37.27	37.27	67	67	12.97	12.97	326	326	12.77	12.77
44	nov-03	104	104	37.50	37.50	43	43	12.81	12.81	294	294	12.77	12.77
45	nov-10	81	81	38.49	38.49	31	31	12.56	12.56	143	143	12.65	12.65
46	nov-17	93	93	37.95	37.95	47	47	12.10	12.10	167	167	12.62	12.62
47	nov-24	127	127	37.88	37.88	66	66	12.38	12.38	275	275	12.66	12.66
48	dic-01	131	131	37.19	37.19	66	66	12.17	12.17	390	390	12.64	12.64
49	dic-08	70	70	37.92	37.92	46	46	11.64	11.64	143	143	12.68	12.68
50	dic-15	112	112	38.22	38.22	79	79	12.58	12.58	241	241	12.47	12.47
51	dic-22	115	115	37.93	37.93	81	81	11.89	11.89	266	266	12.63	12.63
52	dic-29	117	117	36.92	36.92	60	60	12.12	12.12	468	468	12.60	12.60

1/ Incluye leasing financiero.
2/ Incluye créditos en pesos y en UVR.
3/ Promedio ponderado por monto
4/ Corresponde al promedio ponderado por monto de la tasa de los desembolsos en pesos y en UVR. Antes de realizar el promedio ponderado, a la tasa de interés de los créditos en UVR se les sumó la variación anual de la UVR de la respectiva semana.
Fuente: Formato 088 de la Superintendencia Financiera.

GRAFICO 1

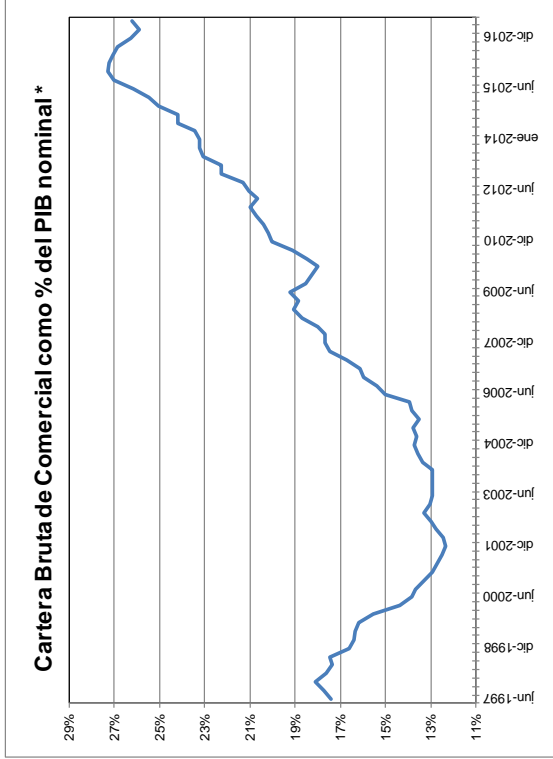
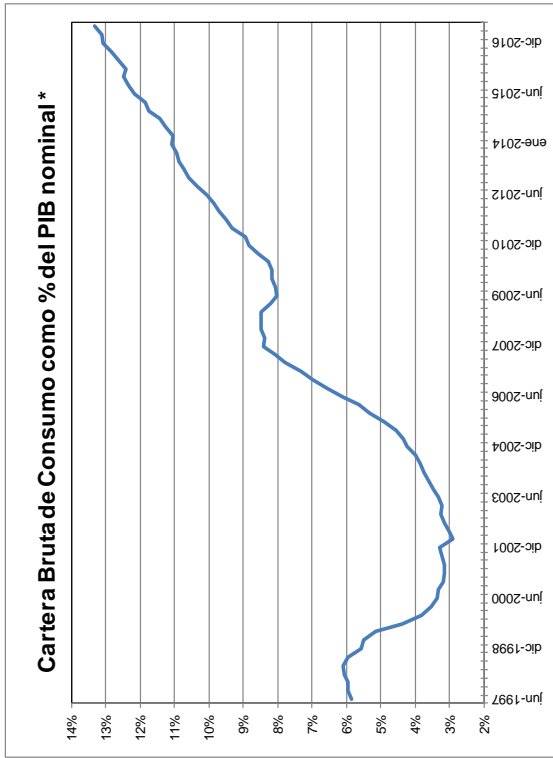

* Se refiere al PIB nominal desestacionalizado.

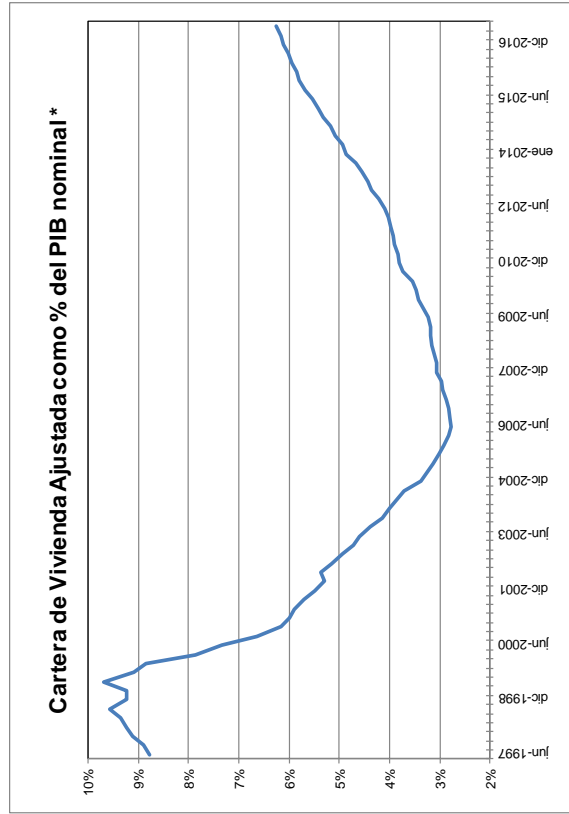

* Fuente: Formato 281 de la Superintendencia financiera de Colombia y ajustes del BR.

GRAFICO 2

Cartera e Inversiones (brutas) / Total Activos *
(Moneda Total)

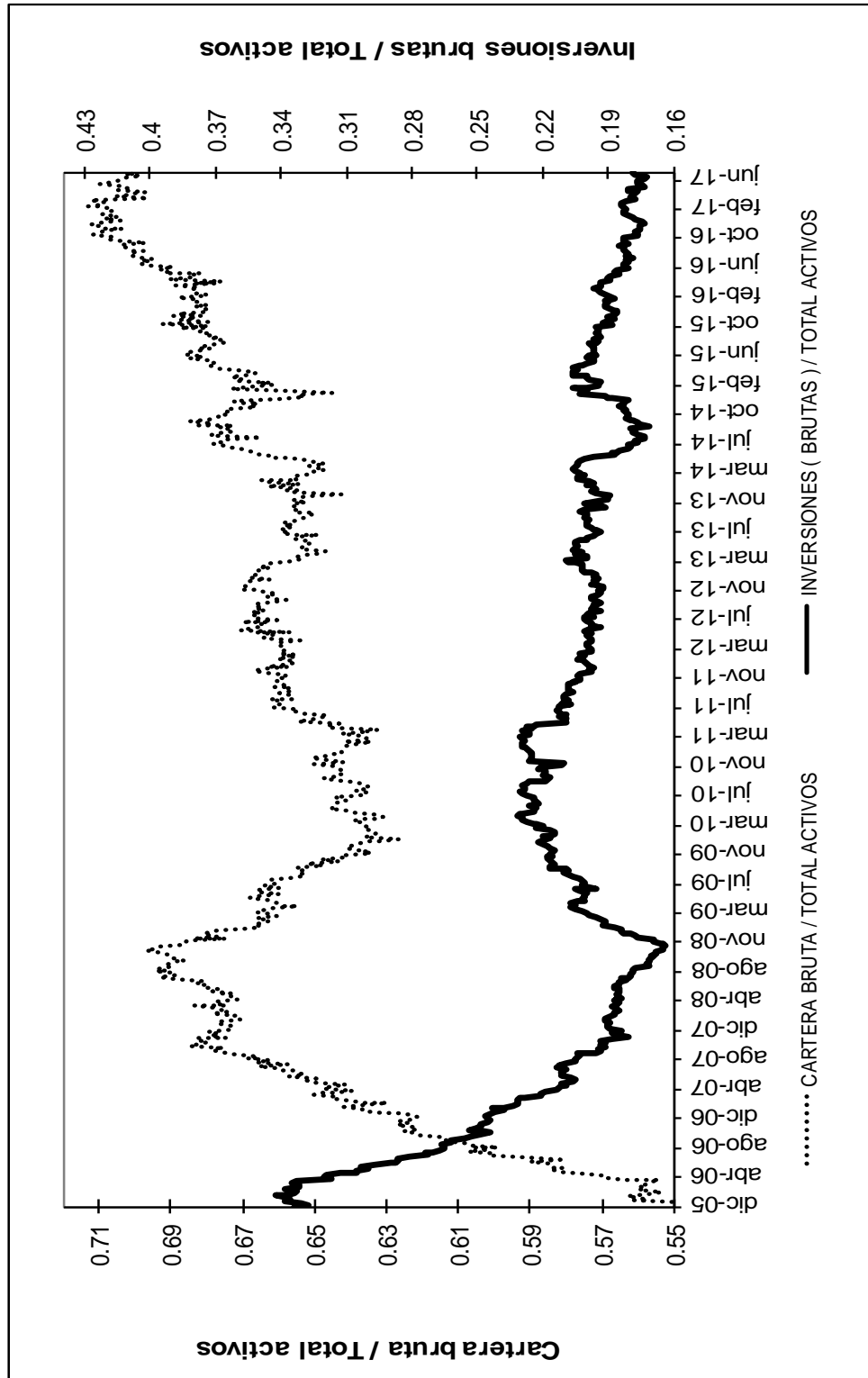

* Sin entidades financieras especiales

Fuente: Banco de la República

ANEXO 4: MERCADO CAMBIARIO¹

Gráfico 1

TRM-Devaluación Año Corrido Anualizada y Año Completo



Gráfico 2

Indice de Tasa de Cambio Real Promedio
Promedio Total-Ponderaciones según promedios móviles de orden 12

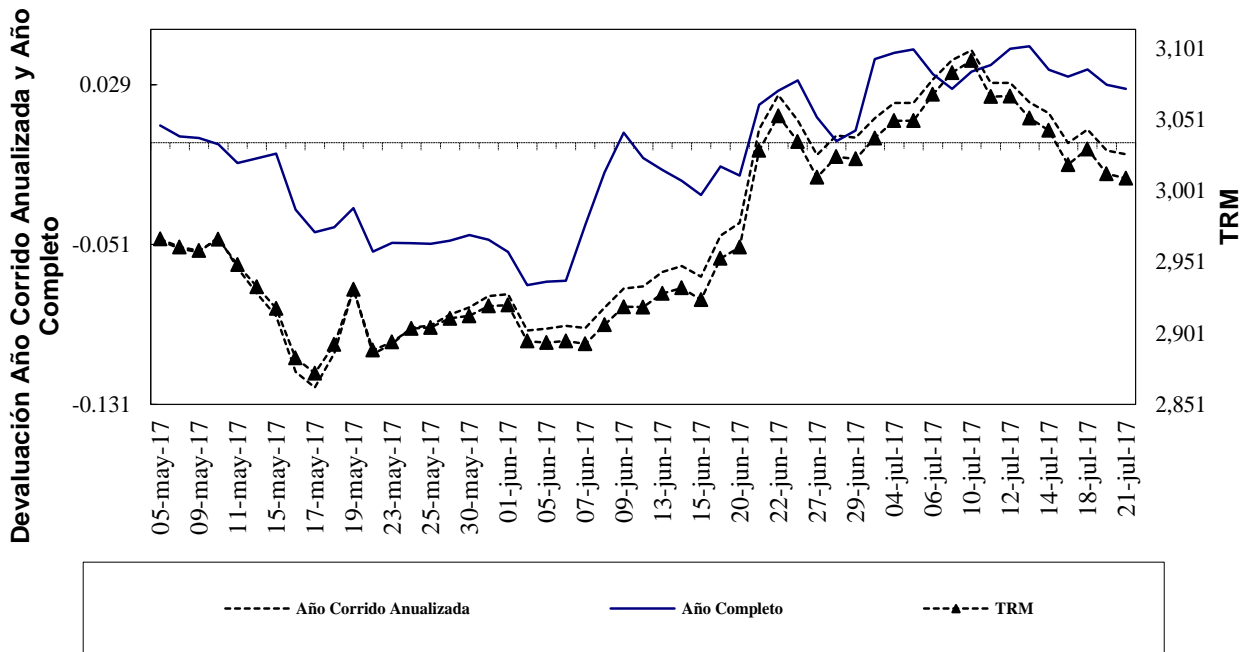
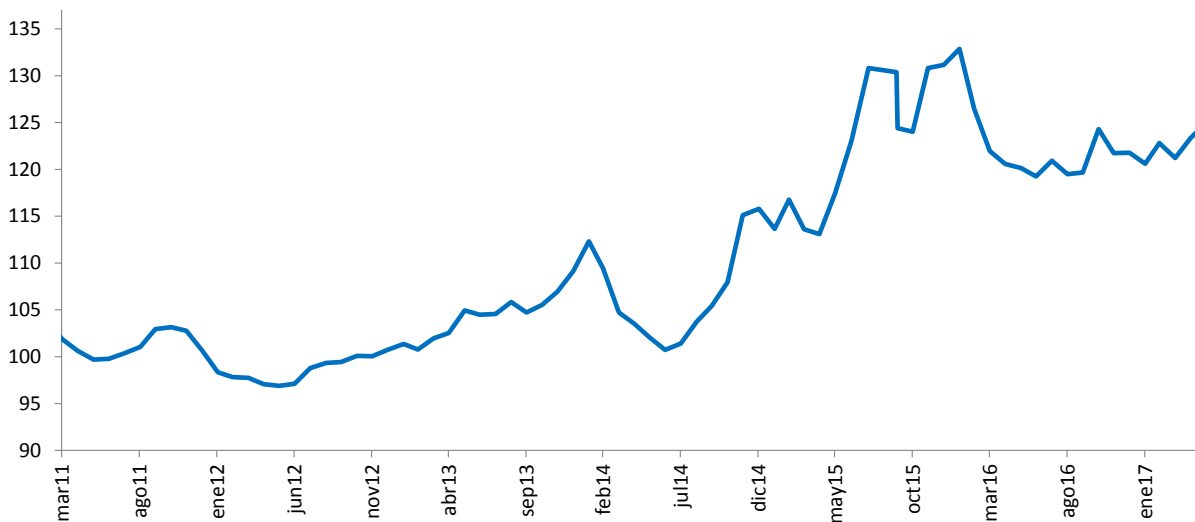

¹ Las operaciones y posiciones de derivados de los IMC no incluyen las de las sociedades comisionistas de bolsa.

Cuadro 1
Componentes de la Posición Propia
Total Sistema – (Cifras en millones de dólares)

CUENTAS	31-dic-09	31-dic-10	30-dic-11	31-dic-12	30-dic-13	30-dic-14	31-dic-15	30-dic-16	07-jul-17	DIFERENCIA A:			
										30-dic-16	A UN MES	SEM ANT	A UN AÑO
Total Activos M/E (A)	4,014	7,271	10,461	12,073	13,923	14,402	11,808	11,541	13,123	1,583	398	322	662
Activo disponible y overnight en m/e	732	2,278	1,817	1,527	2,058	1,689	2,400	2,586	3,590	1,004	226	139	815
Activos operaciones de contado en m/e	160	278	222	165	158	142	88	110	828	719	229	242	-7
Activos proveedores locales de liquidez	0	0	0	0	0	0	0	0	0	0	0	0	0
Activos < 12 meses	2,131	3,987	6,727	7,133	7,948	7,502	5,785	5,639	5,800	160	107	33	-293
Activos > 12 meses	991	728	1,696	3,248	3,758	5,069	3,534	3,206	2,905	-301	-164	-93	147
Total Otros Derechos (B)	13,471	18,523	23,122	23,090	29,663	29,107	32,737	37,043	42,782	5,739	2,007	171	6,117
Activos Indexados	84	46	58	37	28	19	10	0	0	0	0	0	-9
Contingencias deudoras por derivados	133	515	1,020	245	1,032	1,854	406	222	327	105	164	4	218
Otras Contingencias Deudoras	3	6	30	1	1	0	0	0	0	0	0	0	0
Inversiones para Mantener Hasta el Vencimiento	32	37	5	167	7	5	9	5	12	7	0	0	4
Inversiones disp. para la venta títulos deuda	274	59	0	64	96	62	100	105	-105	0	0	0	-112
Inversiones Disponibles para la venta títulos participativos	254	1,905	2,164	2,658	4,311	4,593	5,900	359	-359	0	0	0	-407
Aportes Sucursales Extranjeras	11	11	24	34	53	53	995	8,419	9,128	709	45	-1	962
Derechos a Futuro*	12,679	15,945	19,821	19,884	24,135	22,522	25,317	27,933	33,315	5,382	1,798	169	5,460
Compensados en CRCC				1,660	4,044	3,660	4,959	6,833	10,939	4,106	489	-370	4,454
No Compensados en CRCC				18,224	20,091	18,861	20,358	21,100	22,376	1,276	1,309	538	1,005
Total Derechos (A+B)	17,486	25,794	33,582	35,163	43,585	43,509	44,546	48,584	55,905	7,321	2,405	493	6,779
Total Pasivos M/E (C)	3,388	7,023	10,052	10,687	12,673	13,108	11,415	10,681	10,693	12	301	272	-974
Pasivo overnight en m/e	341	329	331	194	229	178	129	206	328	122	37	6	30
Pasivos operaciones de contado en m/e	142	236	143	119	89	125	92	106	727	621	155	263	-67
Pasivos proveedores locales de liquidez	0	0	0	0	0	0	0	0	0	0	0	0	0
Pasivos < 12 meses	2,061	4,802	5,881	5,290	7,464	8,273	7,236	6,717	5,588	-1,130	77	-19	-1,641
Pasivos > 12 meses	843	1,656	3,697	5,083	4,891	4,532	3,958	3,652	4,050	398	32	22	704
Total Otras Obligaciones (D)	13,991	18,619	23,252	24,259	30,710	30,153	32,781	35,995	42,883	6,888	2,080	677	7,166
Pasivos Indexados	79	1,026	14	15	8	5	225	255	1,124	869	4	0	823
Contingencias acreedoras por derivados	62	85	116	-260	216	1,182	233	109	156	48	46	60	61
Otras Contingencias Acreedores	3	6	30	1	1	0	0	0	0	0	0	0	0
Otros Pasivos Excluidos de la PPC*				1,514	2,412	2,459	4,919	5,769	5,554	-215	27	2	-199
Obligaciones a Futuro*	13,846	17,501	22,092	22,989	28,073	26,507	27,405	29,862	36,049	6,187	2,004	614	6,481
Compensados en CRCC				1,730	4,082	3,704	4,900	6,883	10,847	3,964	487	28	4,144
No Compensados en CRCC				21,259	23,990	22,803	22,505	22,979	25,201	2,223	1,517	587	2,337
Total Obligaciones (C+D)	17,378	25,642	33,305	34,946	43,383	43,261	44,196	46,676	53,576	6,900	2,380	949	6,192
Posición Propia (A+B) - (C+D)	107	153	278	217	202	248	350	1,908	2,329	421	25	-456	587
Posición Propia de Contado (A-C)	627	248	408	1,386	1,250	1,293	393	859	2,430	1,571	97	50	1,636
Posición Bruta de Apalancamiento	27,045	34,181	41,308	40,725	46,089	44,967	41,797	43,720	47,818	4,099	2,934	1,065	3,244
Patrimonio Técnico	14,385	17,780	20,852	27,782	26,535	27,090	22,144	25,614	35,383	9,770	6,520	-781	8,474

Fuente: Superintendencia Financiera

* La desagregación de derechos y obligaciones a futuro en Compensados y No Compensados en CRCC, y la subcuenta "otros pasivos excluidos de la PPC" están disponibles desde agosto 31 de 2011.

ANEXO 5: MERCADO FORWARD

Cuadro 3

SALDOS DE OPERACIONES FORWARD												
DE LOS IMC POR CONTRAPARTE												
millones de USD												
millones de USD	SALDOS DE COMPRA DEL SF CON:				SALDOS DE VENTA DEL SF CON:				SALDOS NETOS DE COMPRA DEL SF CON:			SALDO COMPRAS NETAS SF
	Fondos Pensiones	Intragrupoy Offshore	Interbancario	Resto	Fondos Pensiones	Intragrupoy Offshore	Interbancario	Resto	Fondos Pensiones	Intragrupoy Offshore	Resto	
20-jun-17	\$ 5,317	\$ 6,339	\$ 6,880	\$ 3,357	\$ 1,753	\$ 9,320	\$ 6,880	\$ 7,437	\$ 3,564	-\$ 2,980	-\$ 4,080	-\$ 3,497
21-jun-17	\$ 5,384	\$ 6,650	\$ 6,999	\$ 3,415	\$ 1,770	\$ 9,799	\$ 6,999	\$ 7,087	\$ 3,614	-\$ 3,150	-\$ 3,672	-\$ 3,209
22-jun-17	\$ 5,453	\$ 6,509	\$ 6,937	\$ 3,403	\$ 1,785	\$ 9,917	\$ 6,937	\$ 7,163	\$ 3,667	-\$ 3,408	-\$ 3,760	-\$ 3,501
23-jun-17	\$ 5,498	\$ 6,504	\$ 7,002	\$ 3,427	\$ 1,851	\$ 9,954	\$ 7,002	\$ 7,136	\$ 3,647	-\$ 3,450	-\$ 3,709	-\$ 3,512
27-jun-17	\$ 5,536	\$ 6,840	\$ 7,166	\$ 3,468	\$ 1,864	\$ 10,175	\$ 7,166	\$ 7,133	\$ 3,672	-\$ 3,335	-\$ 3,665	-\$ 3,327
28-jun-17	\$ 5,425	\$ 7,006	\$ 7,178	\$ 3,472	\$ 1,735	\$ 10,386	\$ 7,178	\$ 7,085	\$ 3,690	-\$ 3,380	-\$ 3,613	-\$ 3,303
29-jun-17	\$ 5,469	\$ 7,054	\$ 6,973	\$ 3,472	\$ 1,676	\$ 10,478	\$ 6,973	\$ 7,092	\$ 3,793	-\$ 3,425	-\$ 3,620	-\$ 3,251
30-jun-17	\$ 5,655	\$ 6,940	\$ 6,989	\$ 3,452	\$ 1,703	\$ 10,631	\$ 6,989	\$ 7,083	\$ 3,952	-\$ 3,691	-\$ 3,631	-\$ 3,370
04-jul-17	\$ 5,672	\$ 6,974	\$ 6,989	\$ 3,493	\$ 1,704	\$ 10,668	\$ 6,989	\$ 7,079	\$ 3,968	-\$ 3,694	-\$ 3,586	-\$ 3,312
05-jul-17	\$ 5,740	\$ 6,968	\$ 7,186	\$ 3,496	\$ 1,701	\$ 10,919	\$ 7,186	\$ 7,010	\$ 4,039	-\$ 3,950	-\$ 3,514	-\$ 3,425
06-jul-17	\$ 5,719	\$ 6,859	\$ 7,157	\$ 3,630	\$ 1,678	\$ 10,864	\$ 7,157	\$ 6,972	\$ 4,041	-\$ 4,005	-\$ 3,342	-\$ 3,306
07-jul-17	\$ 5,816	\$ 6,881	\$ 7,535	\$ 3,649	\$ 1,692	\$ 11,079	\$ 7,535	\$ 6,937	\$ 4,125	-\$ 4,198	-\$ 3,288	-\$ 3,362
10-jul-17	\$ 5,866	\$ 6,966	\$ 7,719	\$ 3,688	\$ 1,687	\$ 11,016	\$ 7,719	\$ 6,994	\$ 4,179	-\$ 4,049	-\$ 3,306	-\$ 3,176
11-jul-17	\$ 5,784	\$ 7,156	\$ 8,036	\$ 3,731	\$ 1,670	\$ 11,077	\$ 8,036	\$ 7,011	\$ 4,114	-\$ 3,921	-\$ 3,280	-\$ 3,087
12-jul-17	\$ 5,844	\$ 7,318	\$ 8,343	\$ 3,662	\$ 1,728	\$ 11,175	\$ 8,343	\$ 7,053	\$ 4,116	-\$ 3,858	-\$ 3,390	-\$ 3,132
13-jul-17	\$ 5,799	\$ 7,573	\$ 8,260	\$ 3,629	\$ 1,732	\$ 11,383	\$ 8,260	\$ 7,037	\$ 4,067	-\$ 3,810	-\$ 3,409	-\$ 3,152
14-jul-17	\$ 5,760	\$ 8,000	\$ 8,436	\$ 3,637	\$ 1,767	\$ 11,811	\$ 8,436	\$ 7,047	\$ 3,993	-\$ 3,811	-\$ 3,410	-\$ 3,228
17-jul-17	\$ 5,735	\$ 8,438	\$ 8,525	\$ 3,692	\$ 1,790	\$ 12,248	\$ 8,525	\$ 6,999	\$ 3,945	-\$ 3,810	-\$ 3,306	-\$ 3,172
18-jul-17	\$ 5,759	\$ 8,508	\$ 8,365	\$ 3,684	\$ 1,790	\$ 12,204	\$ 8,365	\$ 7,045	\$ 3,969	-\$ 3,696	-\$ 3,361	-\$ 3,088
19-jul-17	\$ 5,694	\$ 7,984	\$ 8,010	\$ 3,638	\$ 1,813	\$ 11,492	\$ 8,010	\$ 7,060	\$ 3,881	-\$ 3,508	-\$ 3,421	-\$ 3,048

Gráfico 1

SALDOS DE COMPRA Y VENTA DE FORWARDS DE LOS IMC AL RESTO DE AGENTES
(Excluye interbancario, FPC, intragrupo y offshore)



Gráfico 2



Gráfico 3

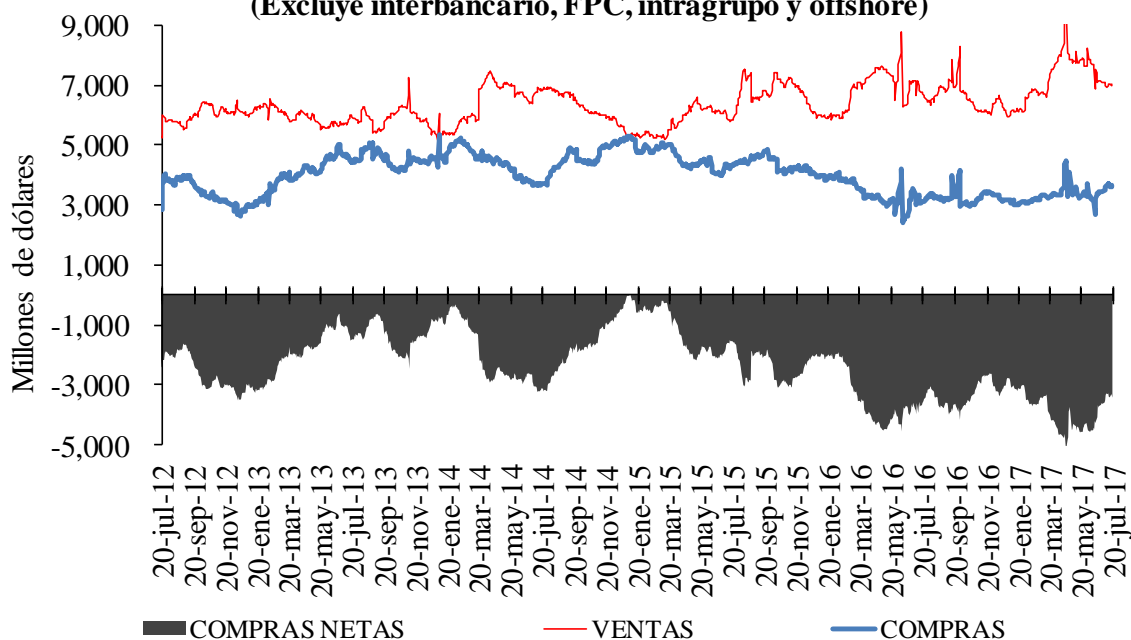

Cuadro 4

Devaluación implícita y tasas de interés

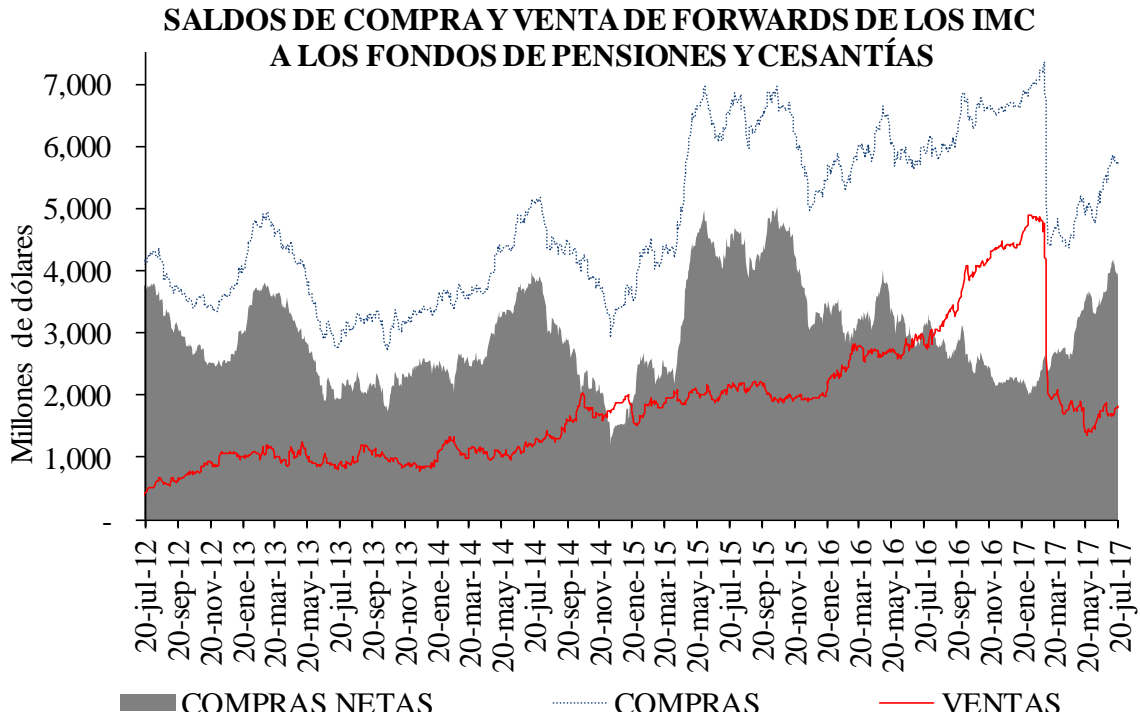
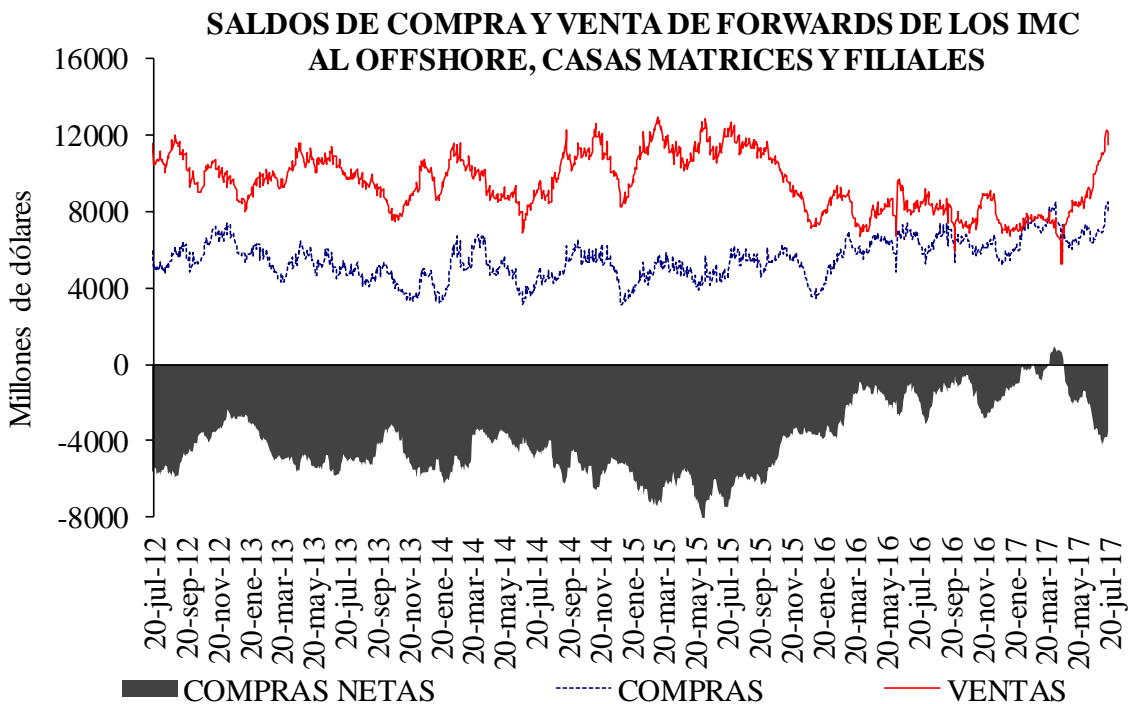
DIFERENCIA DEVIMPAN - DIFERENCIAL TASAS DE INTERÉS*						
	Al resto del real		A Offshore, IG y otros		A FPC y fiduciarias	
	Compras	Ventas	Compras	Ventas	Compras	Ventas
3-14	-1.53%	2.71%	1.04%	0.54%	0.23%	0.55%
15-35	-0.87%	1.52%	0.62%	0.55%	0.45%	0.70%
36-60	-0.01%	1.43%	0.58%	1.14%	0.43%	0.55%
61-90	-0.04%	1.25%	0.68%	-2.84%	0.00%	0.91%
91-180	0.11%	1.23%	0.83%	0.85%	0.00%	2.55%
>180	0.67%	1.54%	0.00%	1.03%	0.82%	0.00%
Total	-0.62%	1.48%	0.82%	0.53%	0.46%	0.67%

**IG: Intragrupo

Cuadro 5

Tasas forward promedio y expectativas de tasa de cambio

Tasa promedio de operaciones forward ^{1/}						
Semana de Negociación	Semana de Vencimiento					
	19-jul-17		27-jul-17		03-ago-17	
	No.Obs.	Tasa Prom	No.Obs.	Tasa Prom	No.Obs.	Tasa Prom
19-jul-17	142	3,019.07	64	3,023.49	n.d	n.d
19-jul-17	63	3,021.22	142	3,019.07	64	3,023.49

1/ Tasa forward operaciones fecha cumplimiento +/- 5 días a la fecha en cumplimiento.

Cuadro 6

Pronóstico a:	ENCUESTA DE EXPECTATIVAS DEL BR						
	ene-17	feb-17	mar-17	abr-17	may-17	jun-17	jul-17
Fin de mes	\$ 2,994.72	\$ 2,914.95	\$ 2,991.07	\$ 2,899.88	\$ 2,929.84	\$ 2,933.51	\$ 3,044.55
dic-17	\$ 3,054.84	\$ 3,030.80	\$ 3,023.07	\$ 2,984.32	\$ 2,993.64	\$ 2,991.64	\$ 3,038.55
dic-18	\$ 3,020.00	\$ 3,003.92	\$ 2,951.15	\$ 2,943.97	\$ 2,958.44	\$ 2,954.26	\$ 3,010.81

ANEXO 6: MERCADO DE DEUDA PÚBLICA

Cuadro 1

COLOCACIONES DE TITULOS TES "B" POR SUBASTA

(PESOS)

Fecha de cumplimiento	Fecha de emisión	Fecha de Vencimiento	Plazo	Valor nominal aprobado	Valor costo aprobado	Precio	Tasa de corte	Tasa cupón
18-jul-17	13-jun-17	12-jun-18	364 días	200,000,000,000	190,742,000,000	95.371	5.399	
11-jul-17	13-jun-17	12-jun-18	364 días	200,000,000,000	190,452,000,000	95.226	5.458	
04-jul-17	13-jun-17	12-jun-18	364 días	200,000,000,000	190,612,000,000	95.306	5.249	
27-jun-17	13-jun-17	12-jun-18	364 días	200,000,000,000	190,338,000,000	95.169	5.299	
20-jun-17	13-jun-17	12-jun-18	364 días	199,999,900,000	190,237,904,881	95.119	5.249	
12-jul-17	04-may-12	04-may-22	10 años	219,067,200,000	228,999,706,848	104.534	6.200	7.00
10-jul-17	04-may-12	04-may-22	10 años/2		0		5.692	7.00
28-jun-17	04-may-12	04-may-22	10 años	183,240,100,000	193,999,958,672	105.872	5.825	7.00
27-jun-17	04-may-12	04-may-22	10 años/2	0	0		5.692	7.00
14-jun-17	04-may-12	04-may-22	10 años	188,863,600,000	200,999,974,936	106.426	5.643	7.00
12-jul-17	26-ago-11	26-ago-26	15 años	193,883,500,000	215,999,790,845	111.407	6.769	7.50
10-jul-17	26-ago-11	26-ago-26	15 años/2		0		6.211	7.50
28-jun-17	26-ago-11	26-ago-26	15 años	311,811,800,000	353,999,936,540	113.530	6.425	7.50
27-jun-17	26-ago-11	26-ago-26	15 años/2		0		6.211	7.50
14-jun-17	26-ago-11	26-ago-26	15 años	236,359,300,000	271,999,918,847	115.079	6.172	7.50
12-jul-17	30-jun-16	30-jun-32	16 años	157,025,500,000	154,999,871,050	98.710	7.168	7.00
10-jul-17	30-jun-16	30-jun-32	16 años		0		6.877	7.00
28-jun-17	30-jun-16	30-jun-32	16 años	140,600,000,000	151,999,848,000	108.108	6.875	7.00
27-jun-17	30-jun-16	30-jun-32	16 años/2		0		6.685	7.00
14-jun-17	30-jun-16	30-jun-32	16 años	206,711,200,000	226,999,904,280	109.815	6.664	7.00

(UVR's)

Fecha de cumplimiento	Fecha de emisión	Fecha de Vencimiento	Plazo	Valor nominal aprobado	Valor costo aprobado	Precio	Tasa de corte	Tasa cupón
19-jul-17	10-mar-11	10-mar-21	10 años	380,926,000	393,999,380	103.432	2.859	3.50
17-jul-17	10-mar-11	10-mar-21	10 años/2	0	0		2.729	3.50
05-jul-17	10-mar-11	10-mar-21	10 años	618,532,000	641,999,104	103.794	2.724	3.50
04-jul-17	10-mar-11	10-mar-21	10 años/2	483,717,000	502,030,526	103.786	2.724	3.50
19-jul-17	17-mar-16	17-mar-27	11 años	339,074,000	339,999,672	100.273	3.403	3.30
17-jul-17	17-mar-16	17-mar-27	11 años/2	340,233,000	342,257,386	100.595	3.361	3.30
05-jul-17	17-mar-16	17-mar-27	11 años	541,067,000	543,999,583	100.542	3.354	3.30
04-jul-17	17-mar-16	17-mar-27	11 años/2	182,872,000	184,938,454	101.130	3.281	3.30
19-jul-17	04-abr-15	04-abr-35	20 años	401,040,000	458,998,301	114.452	3.727	4.75
17-jul-17	04-abr-15	04-abr-35	20 años/2	178,258,000	202,723,911	113.725	3.778	4.75
05-jul-17	04-abr-15	04-abr-35	20 años	180,939,000	206,999,644	114.403	3.719	4.75
04-jul-17	04-abr-15	04-abr-35	20 años/2	31,761,000	36,669,663	115.455	3.643	4.75

2/Colocación no competitiva en la que únicamente presentan los Creadores de Mercado que se les haya aprobado en la primera subasta

Cuadro 2

Mercado Primario

TES DE CORTO PLAZO - OPERACIONES DE TESORERIA (\$m)				
	Subasta	Cancelados*	Saldo en Circulación	Participación %**
Tes Corto Plazo	5'800'000	5'199'999	5'800'000	44.6%
Cupo en Administración Vigente 2017			13'000'000	
Saldo por Colocar			7'200'001	55.4%

Fuente: Departamento de Fiduciaria y Valores. Datos al 21 de julio de 2017.

* El 16 de marzo y el 13 de junio se dieron vencimientos por \$2,6 billones

** Corresponde a la participación de lo subastado en el cupo en Administración Vigente para 2017

Denominaciones Originales	Pesos (mm\$)								Part. %
	Subasta	Convenida	Forzosa	Total	Subasta	Convenidas	Forzosa	Total	
Tasa Fija Pesos (millones)	10'459'938	5'269'520	591'477	16'320'935	10'460	5'270	591	16'321	65%
Tasa Variable Pesos (millones)	0	0	0	0	0	0	0	0	0%
UVR (millones)	28'100	8'158	0	36'259	6'953	2'019	0	8'972	35%
USD (millones)	0	0	0	0	0	0	0	0	0%
(1) Total Colocado					17'413	7'288	591	25'292.6	75.6%
Participación Porcentual					69%	29%	2%		
(2) Cupo de Administración para año 2017								33'442	100.0%
Saldo por Colocar (2) - (1)								8'149	24.4%

Fuente: Departamento de Fiduciaria y Valores.

Cuadro 3

Proyección de vencimientos de TES denominados en pesos					
TES EN PESOS (miles de millones de pesos)	CONCEPTO	TOTAL SEMANA	SECTOR FINANCIERO (1)	FOGAFIN	OTROS
SEMANA DEL 23 DE JULIO AL 30 DE JULIO	CAPITAL	\$ -	\$ -	\$ -	\$ -
	INTERESES (2)	\$ 4'830.94	\$ 924.10	\$ 136.58	\$ 3'906.84
SEMANA DEL 30 DE JULIO AL 6 DE AGOSTO	CAPITAL	\$ -	\$ -	\$ -	\$ -
	INTERESES (2)	\$ -	\$ -	\$ -	\$ -
SEMANA DEL 6 DE AGOSTO AL 13 DE AGOSTO	CAPITAL	\$ -	\$ -	\$ -	\$ -
	INTERESES (2)	\$ -	\$ -	\$ -	\$ -
SEMANA DEL 13 DE AGOSTO AL 20 DE AGOSTO	CAPITAL	\$ -	\$ -	\$ -	\$ -
	INTERESES (2)	\$ -	\$ -	\$ -	\$ -
SEMANA DEL 20 DE AGOSTO AL 27 DE AGOSTO	CAPITAL	\$ -	\$ -	\$ -	\$ -
	INTERESES (2)	\$ 1'929.45	\$ 141.06	\$ 22.58	\$ 1'788.38

Fuente: Departamento de Fiduciaria y Valores

(1) Incluye Bancos, CF, CFC, CAV, Fiduciarias, Fondos de Pensiones Privados y Comisionistas de Bolsa

(2) Incluye Cupones e Intereses

Gráfico 1

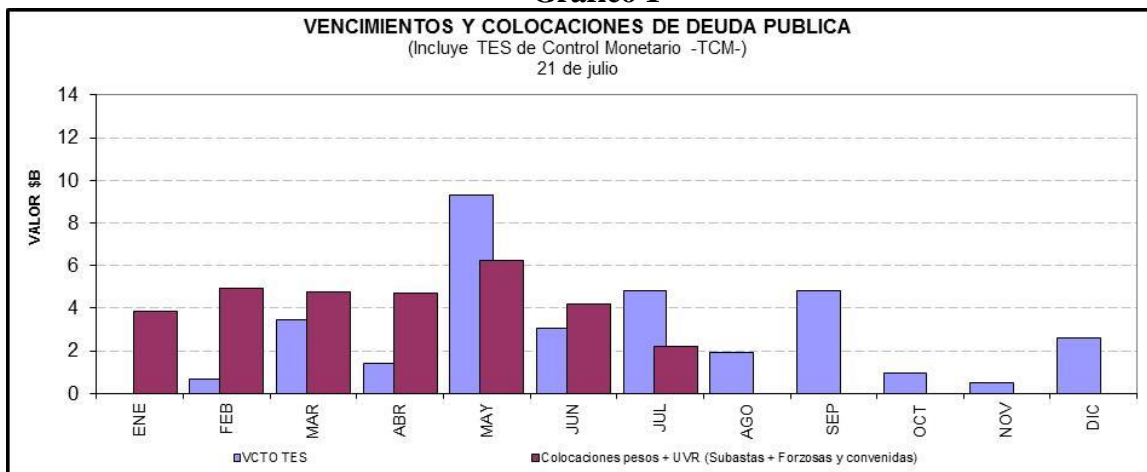

Cuadro 4

Saldos de deuda pública y Tenedores

		Vencimiento				TOTAL	
		Vence 2017		Vence después		Saldo en Circulación	Participación
Denominación	Plazo	Saldo en Circulación (\$mm)	Participación	Saldo en Circulación (\$mm)	Participación	Saldo en Circulación (\$mm)	Participación
PESOS	<365 Días	\$ 5'120.0	2.09%	\$ 3'800.0	1.55%	\$ 8'920.0	3.64%
	1	.	.	\$ 14'601.0	5.95%	\$ 14'601.0	5.95%
	2	.	.	\$ 13'849.6	5.65%	\$ 13'849.6	5.65%
	3	.	.	\$ 19'472.2	7.94%	\$ 19'472.2	7.94%
	4	.	.	\$ 25'942.5	10.57%	\$ 25'942.5	10.57%
	7	.	.	\$ 26'890.0	10.96%	\$ 26'890.0	10.96%
	9	.	.	\$ 26'064.8	10.62%	\$ 26'064.8	10.62%
	10	.	.	\$ 13'804.5	5.63%	\$ 13'804.5	5.63%
	13	.	.	\$ 17'081.1	6.96%	\$ 17'081.1	6.96%
	14	.	.	\$ 6'643.8	2.71%	\$ 6'643.8	2.71%
	Total		\$ 5'120.0	2.09%	\$ 168'149.5	68.54%	\$ 173'269.5
UVR	1	.	.	\$ 10'231.7	4.17%	\$ 10'231.7	4.17%
	3	.	.	\$ 18'122.9	7.39%	\$ 18'122.9	7.39%
	5	.	.	\$ 15'022.4	6.12%	\$ 15'022.4	6.12%
	7	.	.	\$ 9'708.9	3.96%	\$ 9'708.9	3.96%
	9	.	.	\$ 3'813.2	1.55%	\$ 3'813.2	1.55%
	15	.	.	\$ 8'946.6	3.65%	\$ 8'946.6	3.65%
	17	.	.	\$ 6'217.4	2.53%	\$ 6'217.4	2.53%
	Total		.	.	\$ 72'063.1	29.37%	\$ 72'063.1
Total		\$ 5'120.0	2.09%	\$ 240'212.6	97.91%	\$ 245'332.6	100.00%

* Datos actualizados al 21 jul 2017

Cuadro 7

Montos Negociados Mercado Secundario TES

Miles de millones de pesos

	SEN					MEC				
	TF	DOL	IPC	UVR	Total	TF	DOL	IPC	UVR	Total
Promedio Diario										
Semana Actual	2,652.17	0.00	0.00	4.07	2,656.23	1,856.75	0.00	0.00	0.93	1,857.68
Semana Anterior	1,907.38	0.00	0.00	2.76	1,910.14	2,661.18	0.00	0.00	0.37	2,661.54
Diferencia	744.79	0.00	0.00	1.30	746.10	-804.43	0.00	0.00	0.56	-803.86
Trimestre Anterior	1,987.67	0.00	0.00	2.50	1,990.16	2,473.65	0.00	0.00	0.86	2,474.51
Diferencia	664.50	0.00	0.00	1.57	666.07	-616.90	0.00	0.00	0.07	-616.83

Fuente: BVC

Gráfico 2

Curvas Spot de TES en UVR* 14 jul 2017 y 21 jul 2017

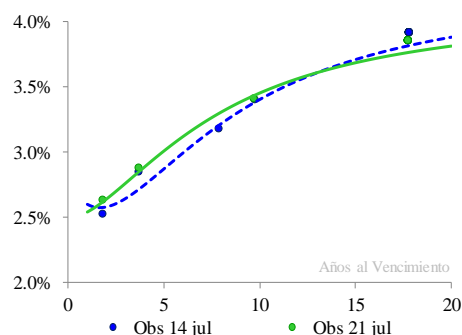

Cambios Promedio en la Curva por Tramos

Tramo	Tramo	Tramo
Corto 0-2	Medio 2-5	Largo 5-15
Años	Años	Años
-6	12	2

* Cifras en puntos básicos

Nivel	Pendiente
3	7

* Los factores de riesgo reflejan el cambio en la curva spot mediante tres factores: nivel, pendiente y curvatura.

Fuente: SEN y MEC. Cálculos: Desarrollo de Mercados

* Las curvas se calcularon mediante la metodología de Nelson & Siegel

Cuadro 8

Expectativas de inflación

Plazo	Inflación Anual /1	DTF /1	TES TF - TES UVR /2				
			Semana Actual	Semana Anterior	Diferencia	Trimestre Anterior	Diferencia
			21-jul	14-jul	pbs.	30-jun	pbs.
3 Meses	5.56%	6.55%	2.32%	2.37%	-4.65	4.64%	-231.86
6 Meses	5.26%	6.41%	2.39%	2.43%	-4.12	4.47%	-208.13
9 Meses	5.15%	6.26%	2.46%	2.50%	-3.58	4.33%	-187.03
12 Meses	5.09%	6.14%	2.53%	2.56%	-3.04	4.21%	-168.26

/1 Según encuesta trimestral de expectativas de enero del 2017

/2 Diferencia en Curva Spot

Cuadro 9

Bonos República de Colombia

BONOS EN DOLARES	mar-19	feb-20	jul-21	mar-23	feb-24	may-24	abr-27	sep-37	ene-41	feb-44	sep-45
Spread Actual	65	82	99	114	128	150	151	245	231	220	206
Spread Semana Anterior	71	88	103	119	134	151	158	251	235	224	209
Diferencia Semana Anterior	-6	-6	-4	-5	-6	-1	-8	-6	-4	-4	-3
Precio Actual	109	124	106	98	104	128	101	130	116	110	82
Precio Semana Anterior	109	124	106	97	103	127	100	128	114	108	81
Diferencia Semana Anterior	0	0	0	1	1	1	1	2	2	2	2
Rendimiento Actual	2	2	3	3	3	4	4	5	5	5	5
Rendimiento Semana Anterior	2	2	3	3	3	4	4	5	5	5	5
Diferencia Semana Anterior	-0.06	-0.10	-0.10	-0.13	-0.15	-0.10	-0.17	-0.16	-0.14	-0.15	-0.14

Spread en p.b.

Fuente: Ministerio de hacienda- DGCP

ANEXO 7: MERCADO DE RENTA VARIABLE

Cuadro 1

Comportamiento de la Bolsa de Valores de Colombia					
	Volumen Transado*	COL20	Variación (%)	COLCAP	Variación (%)
17-jul	85.675	1,182.45	-0.44%	1,487.54	-0.17%
18-jul	74.505	1,174.59	-1.10%	1,479.95	-0.68%
19-jul	86.918	1,169.27	-1.55%	1,468.63	-1.43%
21-jul	42.635	1,170.72	-1.43%	1,471.34	-1.25%

* Millones de pesos

ANEXO 8: MERCADOS INTERNACIONALES

Gráfico 1

INDICE VIX (Promedio móvil 5 días)

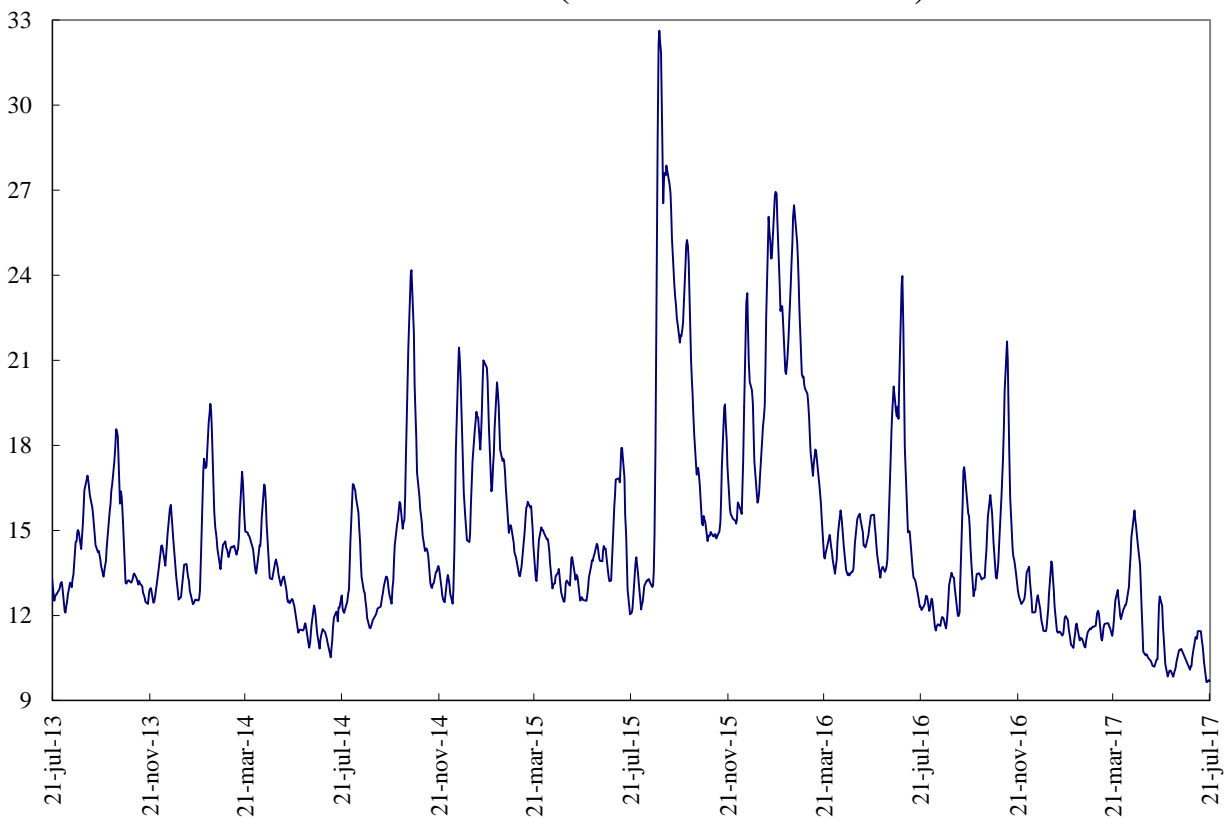

ANEXO 9: FLUJOS CAMBIARIOS

Gráfico 1. Flujo de Divisas de la Balanza Comercial
Flujos Mensuales (Millones de Dólares)

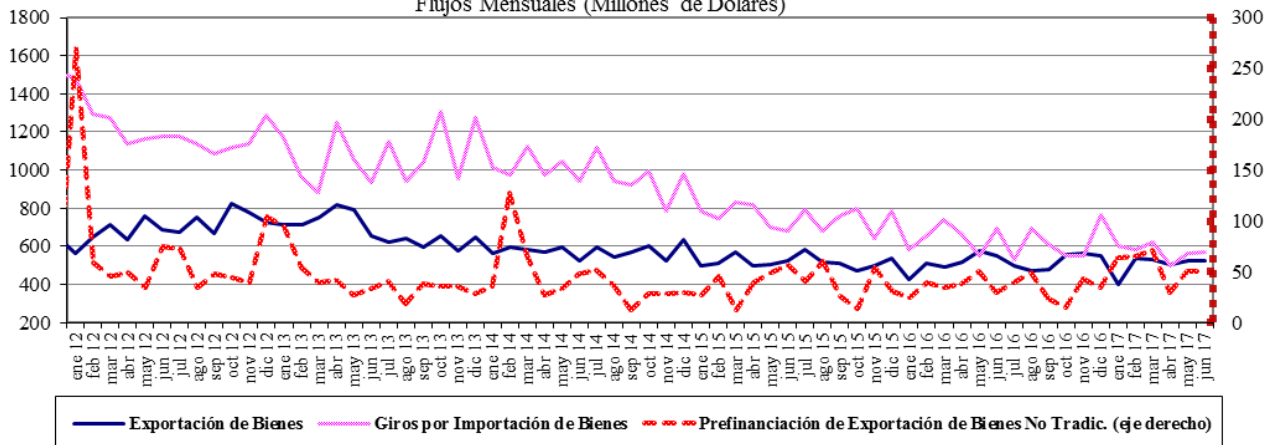

Fuente : Balanza Cambiaria - Banco de la República

Gráfico 2. Giros financieros netos
Flujos Mensuales (Millones de Dólares)

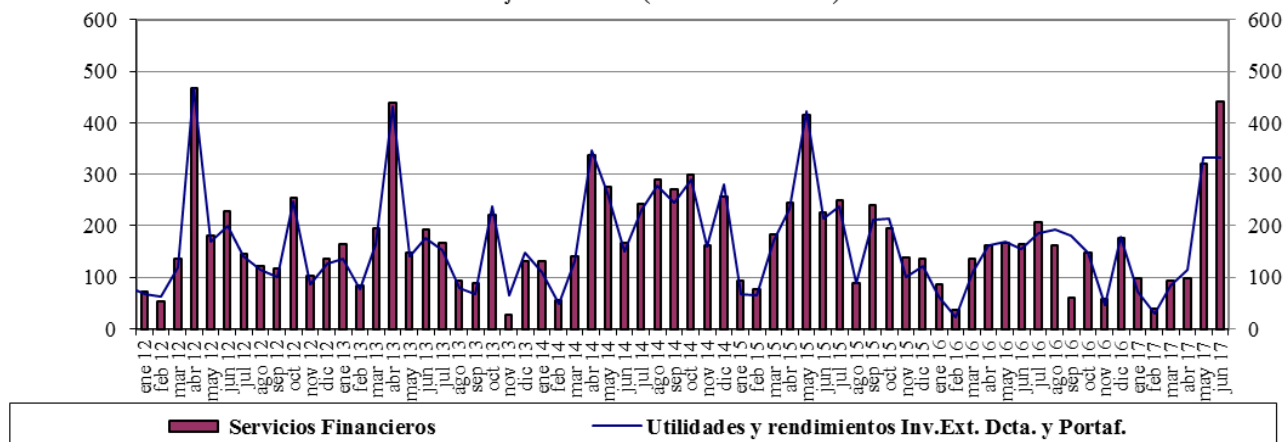

Fuente : Balanza Cambiaria - Banco de la República

Gráfico 3. Ingresos Netos por Transferencias, Donaciones y Remesas de Trabajadores
Flujos Mensuales (Millones de Dólares)

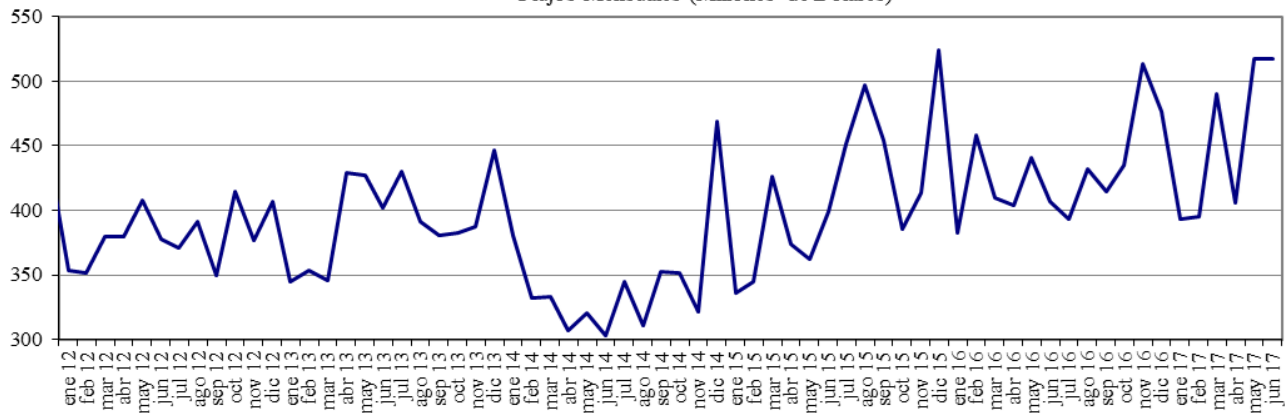

Fuente : Balanza Cambiaria - Banco de la República

Gráfico 4. Endeudamiento Neto del Sector Privado
Flujos Mensuales (Millones de Dólares)

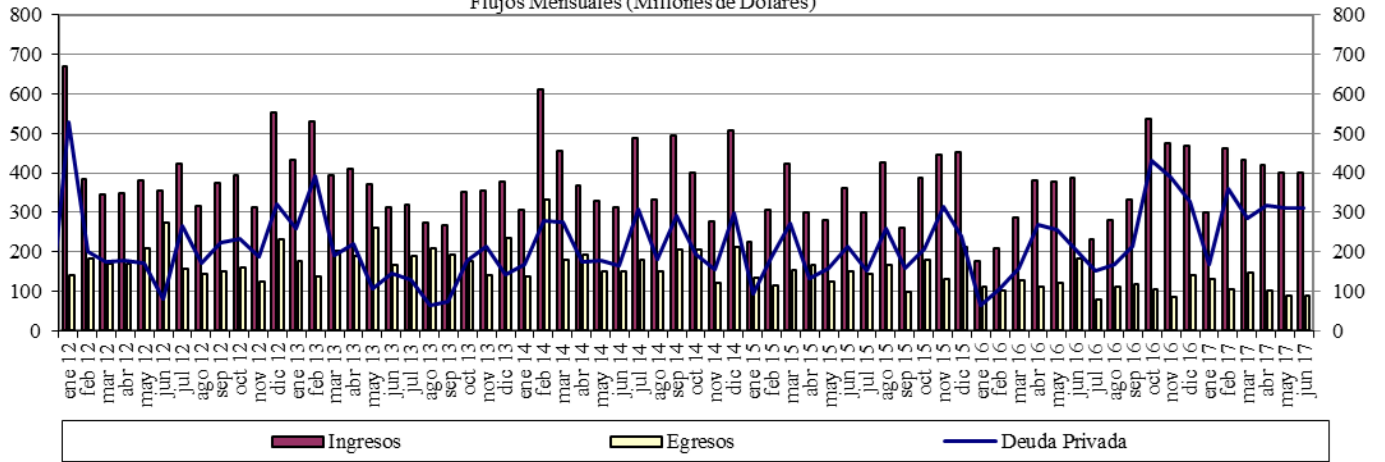

Fuente : Balanza Cambiaria - Banco de la República

Gráfico 5. Giro de Divisas por Pago de Deuda Privada
Flujos Mensuales (Millones de Dólares)

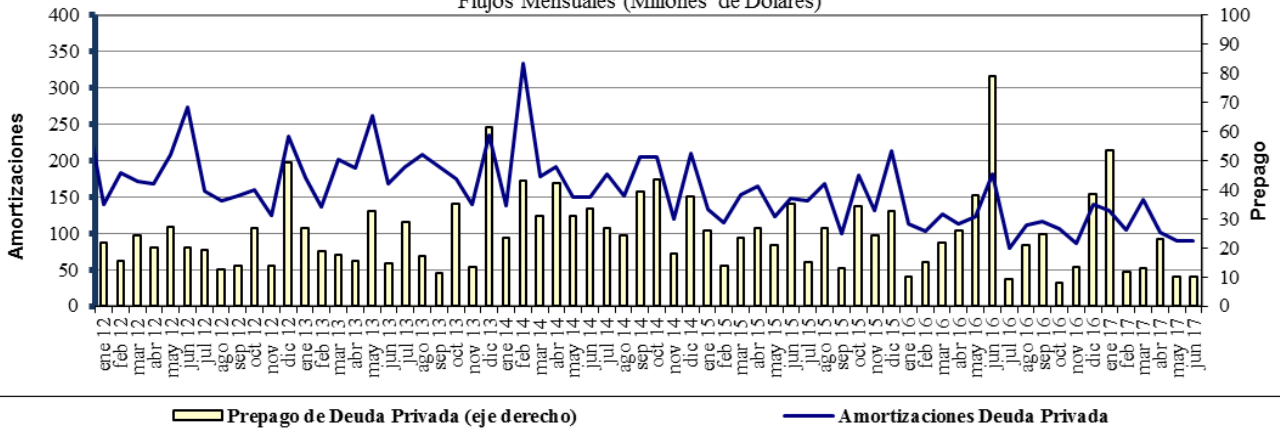

Fuente : Balanza Cambiaria - Banco de la República

ANEXO 10: FUENTES DE LA BASE MONETARIA E INTERVENCIÓN EN EL MERCADO CAMBIARIO

Cuadro 1
Fuentes de la Base Monetaria
Miles de millones de pesos

Concepto	Variación Anual ^{1/}																	
	ene-16	feb-16	mar-16	abr-16	may-16	jun-16	jul-16	ago-16	sep-16	oct-16	nov-16	dic-16	ene-17	feb-17	mar-17	abr-17	may-17	jun-17
I. Gobierno	12,478	4,290	-1,222	-621	-7,412	2,227	1,734	-2,299	1,153	-5,025	-8,474	-5,622	-3,186	-1,948	5,610	8,035	10,714	3,572
Traslado utilidades en pesos	0	0	0	0	0	0	0	0	0	0	0	0	0	0	407	407	407	407
Depósitos en el Banco de la República	4,320	-3,869	-9,380	-8,779	-15,570	-5,931	-6,293	-10,327	-6,874	-13,053	-13,408	-10,556	-8,121	-6,882	268	2,693	5,373	-1,770
Depósitos remunerados de control monetario	8,158	8,158	8,158	8,158	8,158	8,158	8,027	8,027	8,027	8,027	4,935	4,935	4,935	4,935	4,935	4,935	4,935	4,935
II. TES Regulación	2,005	5,628	9,139	12,599	13,826	10,025	6,701	6,653	6,352	6,906	7,670	7,364	5,323	1,700	-2,089	-5,554	-7,428	-3,665
Compras definitivas	3,901	7,524	11,035	14,495	15,762	15,504	15,504	15,504	15,504	15,033	15,033	15,033	12,992	9,369	5,868	2,398	648	900
Ventas definitivas	0	0	0	0	0	0	0	0	0	0	0	0	0	0	0	0	0	0
Vencimiento	-1,896	-1,896	-1,897	-1,897	-1,935	-5,480	-8,803	-8,852	-9,152	-8,127	-7,363	-7,669	-7,669	-7,669	-7,948	-7,952	-8,076	-4,565
III. OPERACIONES DE LIQUIDEZ BR	-3,488	707	4,292	-4,468	2,788	-5,851	-1,771	2,424	-2,473	-4,294	441	-825	-4,991	-1,448	-4,902	-4,835	-5,396	-738
Expansión ^{2/}	-3,061	303	3,988	-4,442	2,881	-5,698	-1,570	1,917	-2,484	-4,694	385	-1,094	-5,285	-1,118	-4,830	-4,862	-5,460	-856
Contracción	-427	404	304	-26	-92	-152	-201	506	11	400	56	269	294	-330	-72	27	64	118
IV. Divisas ^{3/}	0	0	0	0	-781	-781	-781	-781	-781	-781	-781	-781	-781	-781	-781	-781	-781	0
Opciones put para control de volatilidad	0	0	0	0	0	0	0	0	0	0	0	0	0	0	0	0	0	0
Opciones call para desacumulación de reservas	0	0	0	0	-781	-781	-781	-781	-781	-781	-781	-781	-781	-781	-781	-781	-781	0
Opciones para acumulación de reservas	0	0	0	0	0	0	0	0	0	0	0	0	0	0	0	0	0	0
Subasta de compra directa	0	0	0	0	0	0	0	0	0	0	0	0	0	0	0	0	0	0
Subasta de venta directa	0	0	0	0	0	0	0	0	0	0	0	0	0	0	0	0	0	0
Intervención discrecional	0	0	0	0	0	0	0	0	0	0	0	0	0	0	0	0	0	0
Venta de divisas al Gobierno	0	0	0	0	0	0	0	0	0	0	0	0	0	0	0	0	0	0
V. Otros ^{4/}	1,395	1,384	1,431	1,544	1,584	1,511	1,643	1,712	1,837	1,951	1,856	1,943	2,041	2,124	2,242	2,165	2,168	2,528
Variación total de la Base	12,391	12,008	13,640	9,055	10,006	7,131	7,527	7,708	6,088	-1,244	712	2,079	-1,595	-352	80	-970	59	1,697
Saldo Base Monetaria	79,681	78,585	80,079	78,071	77,903	76,400	76,683	76,545	77,546	77,870	77,858	84,598	78,086	78,233	80,159	77,101	77,961	78,098

1/ Estas cifras corresponden al cierre del mes calendario

2/ Incluye repos a un día, overnight y a mediano plazo

3/ No se incluyen las operaciones con organismos internacionales.

4/ Dentro del rubro "Otros" se incluye el efecto monetario del PYG del BR.

Fuente: Banco de la República

Cuadro 2
Operaciones de Compra - Venta de Divisas del Banco de la Republica
(Millones de Dolares)

Concepto	2014				2015				2016				2017			
	TRIM I.	TRIM II.	TRIM III.	TRIM IV.	Acumulado Ene - Dic	TRIM I.	TRIM II.	TRIM III.	TRIM IV.	Acumulado Ene - Dic	TRIM I.	TRIM II.	TRIM III.	TRIM IV.	Acumulado Ene - Dic	Acumulado Ene - Jun
Compras	600.0	999.8	2,000.0	457.8	4,057.6	0.0	0.0	0.0	0.0	0.0	0.0	0.0	0.0	0.0	0.0	0.0
Opciones Put	0.0	0.0	0.0	0.0	0.0	0.0	0.0	0.0	0.0	0.0	0.0	0.0	0.0	0.0	0.0	0.0
Para Acumulación Reservas Internacionales	0.0	0.0	0.0	0.0	0.0	0.0	0.0	0.0	0.0	0.0	0.0	0.0	0.0	0.0	0.0	0.0
Para Control de Volatilidad	0.0	0.0	0.0	0.0	0.0	0.0	0.0	0.0	0.0	0.0	0.0	0.0	0.0	0.0	0.0	0.0
Subastas de Compra Directa	600.0	999.8	2,000.0	457.8	4,057.6	0.0	0.0	0.0	0.0	0.0	0.0	0.0	0.0	0.0	0.0	0.0
Intervención Discrecional	0.0	0.0	0.0	0.0	0.0	0.0	0.0	0.0	0.0	0.0	0.0	0.0	0.0	0.0	0.0	0.0
Ventas	0.0	0.0	0.0	0.0	0.0	0.0	0.0	0.0	0.0	0.0	255.6	0.0	0.0	0.0	255.6	0.0
Opciones Call	0.0	0.0	0.0	0.0	0.0	0.0	0.0	0.0	0.0	0.0	255.6	0.0	0.0	0.0	255.6	0.0
Para Desacumulación Reservas Internacionales	0.0	0.0	0.0	0.0	0.0	0.0	0.0	0.0	0.0	0.0	0.0	0.0	0.0	0.0	0.0	0.0
Para el Control de la Volatilidad	0.0	0.0	0.0	0.0	0.0	0.0	0.0	0.0	0.0	0.0	0.0	0.0	0.0	0.0	0.0	0.0
Gobierno Nacional	0.0	0.0	0.0	0.0	0.0	0.0	0.0	0.0	0.0	0.0	0.0	0.0	0.0	0.0	0.0	0.0
Compras Netas	600.0	999.8	2,000.0	457.8	4,057.6	0.0	0.0	0.0	0.0	0.0	0.0	-255.6	0.0	0.0	-255.6	0.0

Fuente: Banco de la Republica

ANEXO 11: COMPOSICIÓN DE LAS RESERVAS INTERNACIONALES

Cuadro 1. COMPOSICION DE LAS RESERVAS INTERNACIONALES *								
2016-2017								
Descripción	31-dic-16		30-jun-17		21-jul-17		(Millones de US\$)	
	Valor	Part. % en las Reservas Brutas	Valor	Part. % en las Reservas Brutas	Valor	Part. % en las Reservas Brutas	Mensual corrido	Año corrido
1. RESERVAS BRUTAS	46,683	100.00%	47,242	100.00%	47,484	100.00%	242	801
Efectivo en caja	2	0.00%	1	0.00%	1	0.00%	0	0
Depósitos a la orden	45	0.10%	161	0.34%	184	0.39%	23	139
Inversiones	43,594	93.38%	44,286	93.74%	45,551	95.93%	1,265	1,956
-Portafolio directo	31,183	66.80%	30,691	64.96%	31,929	67.24%	1,238	746
-Portafolio en administración	12,411	26.59%	13,595	28.78%	13,622	28.69%	27	1,211
Valores por cobrar venta de inversiones	1,324	2.84%	1,054	2.23%	0	0.00%	-1,054	-1,324
Oro	215	0.46%	230	0.49%	231	0.49%	1	16
-En caja	0	0.00%	0	0.00%	0	0.00%	0	0
-En custodia	215	0.46%	230	0.49%	231	0.49%	1	16
Fondo Monetario Internacional	986	2.11%	992	2.10%	999	2.10%	7	13
-DEGs	933	2.00%	937	1.98%	944	1.99%	7	11
-Posición de reserva	53	0.11%	54	0.12%	55	0.12%	0	2
Fondo Latinoamericano de Reservas	510	1.09%	518	1.10%	518	1.09%	0	8
-Aportes	490	1.05%	498	1.05%	498	1.05%	0	8
-Pesos Andinos	20	0.04%	20	0.04%	20	0.04%	0	0
Convenios Internacionales	8	0.02%	0	0.00%	0	0.00%	0	-8
2. PASIVOS DE CORTO PLAZO (a)	8	0.02%	8	0.02%	8	0.02%	0	0
Convenios internacionales	0	0.00%	0	0.00%	0	0.00%	0	0
Bancos del Exterior	0	0.00%	0	0.00%	0	0.00%	0	0
Fondo Latinoamericano de Reservas FLAR	0	0.00%	0	0.00%	0	0.00%	0	0
Valores por pagar compra inversiones	0	0.00%	0	0.00%	0	0.00%	0	0
Dptos. Por Invs. Ext. De Portafolio Dcto. 4814 de 2007.	0	0.00%	0	0.00%	0	0.00%	0	0
Intereses causados de los pasivos	8	0.02%	8	0.02%	8	0.02%	0	0
3. RESERVAS NETAS (1 menos 2)	46,675	99.98%	47,234	99.98%	47,476	99.98%	242	802

* Reservas Internacionales a precios de mercado. Incluye causaciones y valuaciones.
Fuente: Banco de la República