Banco de la República | Colombia
Somos el banco central de Colombia

Grados de deterioro del billete de 10.000 pesos

A continuación, encontrará los distintos niveles o grados de deterioro (fotografías) para el billete de 10.000 pesos.

Grado 1 al 3: Corresponde a billetes aptos para circular, siendo la número1 el billete en mejores condiciones con un bajo nivel de deterioro y el nivel 3 con el mayor deterioro aceptado para ser clasificado como apto.

Grado 4 al 7: Billetes por sus condiciones de suciedad son considerados como NO APTOS, siendo el 4 el punto de referencia para identificar el billete deteriorado, es decir, todo billete referente o con mayor deterioro debe ser identificado como DETERIORADO.

1. Apto

2. Apto

10 MIL PESOS
AC18135521
RANA ARBORÍCOLA
GERENTE GENERAL
GERENTE EJECUTIVO
BANCO DE LA REPÚBLICA
COLOMBIA
DIEZ MIL PESOS
AC18135521

10 MIL PESOS
BRC
AMAZONAS Y LA GENTE DE RÍO
BANCO DE LA REPÚBLICA
COLOMBIA
29 DE AGOSTO DE 2017
DIEZ MIL PESOS

3. Apto

10 MIL PESOS
AF69534475
RANA ARBORÍCOLA
GERENTE GENERAL
GERENTE EJECUTIVA
BANCO DE LA REPÚBLICA
COLOMBIA
DIEZ MIL PESOS
AF69534475

---

4. No apto

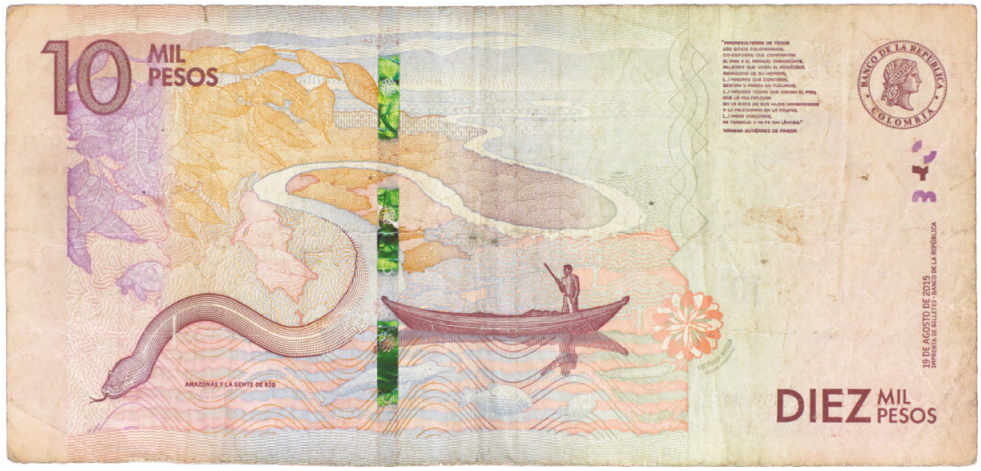

5. No apto

10 MIL PESOS
AC36481023
RANA ARBORÍCOLA
GERENTE GENERAL
GERENTE EJECUTIVO
BANCO DE LA REPÚBLICA
COLOMBIA
DIEZ MIL PESOS
AC36481023

10 MIL PESOS
AMAZONAS Y LA GENTE DE RÍO
BANCO DE LA REPÚBLICA COLOMBIA
2 DE AGOSTO DE 2016
DIEZ MIL PESOS

6. No apto

10 MIL PESOS
AC19396675
RANA ARBORÍCOLA
GERENTE GENERAL
GERENTE EJECUTIVO
BANCO DE LA REPÚBLICA
COLOMBIA
DIEZ MIL PESOS
AC19396675

10 MIL PESOS
BANCO DE LA REPÚBLICA COLOMBIA
DIEZ MIL PESOS

7. No apto

10 MIL PESOS
AA34256698
BANCO DE LA REPÚBLICA
COLOMBIA
AA34256698

10 MIL PESOS
DIEZ MIL PESOS